

PIANO TERRA - PIANTA SOTTOPAVIMENTO

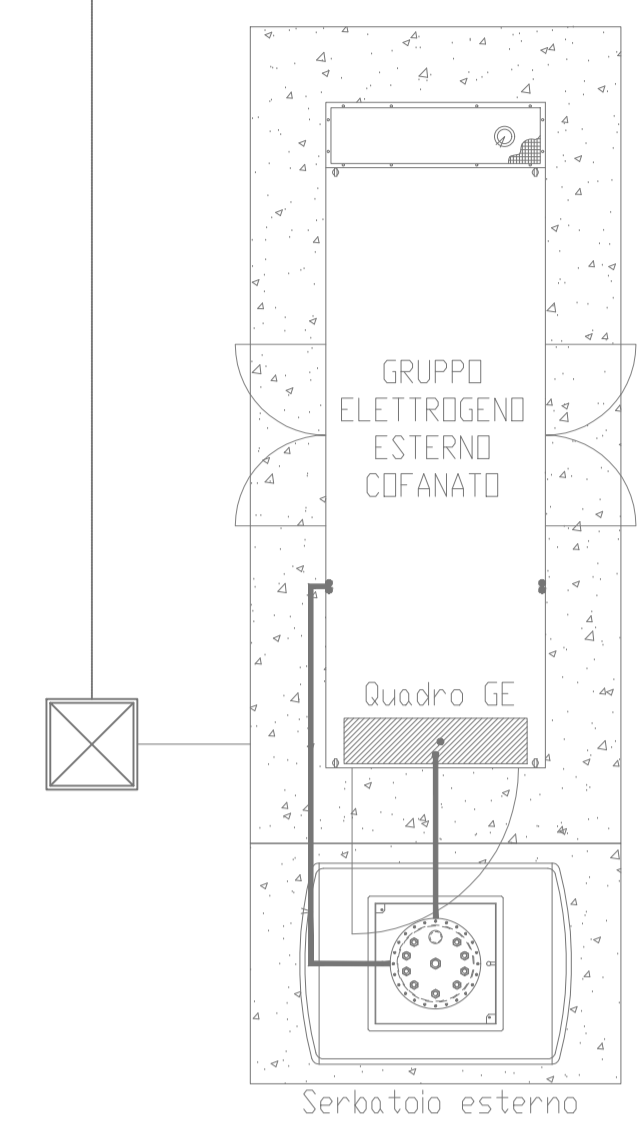

GRUPPO ELETTROGENO DA ESTERNO

LEGENDA	
Elemento	Descrizione
CRI	Centrale di rivelazione incendi completa di alimentatore ausiliario
MC	Modulo di comando
MM	Modulo di monitoraggio
PAI	Targa ottica/acustica "Allarme Incendio"
RO	Rivelatore attico di fumo
RO	Rivelatore attico di fumo nel sottopavimento
RO	Rivelatore attico di fumo nel contrasoffitto
H2	Rivelatore di idrogeno
O2	Rivelatore di ossigeno
IV	Rivelatore termovelocimetrico
AL	Sonda antiaggancio installata nelle fosse dei vani ascensori
■	Ripetitore ottico sensore sottopavimento o contrasoffitto (installato in ambiente)
■	Pulsante di allarme incendio
○	Scatola di derivazione

TABELLA ELEMENTI	
Elemento	Caratteristiche
	Tubo in PVC LOOP Sottopavimento DN32
	Canola 100 x 60 mm LOOP Ambiente e Contrasoffitto in comune con tutti gli impianti a correnti deboli
	Cavidotto interrato DN 63

- NOTE**
- Ogni componente sarà collegato alla canaletta tramite tubazione in pvc DN25. Lo studio del percorso afferente ad ogni singolo apparecchio sarà a cura dell'appaltatore.
 - Ogni rivelatore posto nel sottopavimento sarà montato su apposita basetta e dotato di ripetitore attico a parete (UNI 9795).
 - In corrispondenza di tutti i punti in cui le condutture attraverseranno pareti o solai di locali compartimentati al fuoco, saranno installati setti tagliafuoco di tipo certificato atti a ripristinare la resistenza prescritta per il compartimento.
 - I loop saranno dotati di isolatori di linea in conformità a quanto specificato nella norma UNI 9795.
 - Il cavo LOOP ambiente sarà posato all'interno di una canala portacavi comune a tutti gli impianti a correnti deboli; il cavo LOOP sottopavimento sarà posato all'interno di un tubo in PVC posato nell'intercospine del pavimento sopraelevato.
 - La canala portacavi ed il tubo PVC saliranno dal piano terra al primo piano come indicato nell'elaborato.

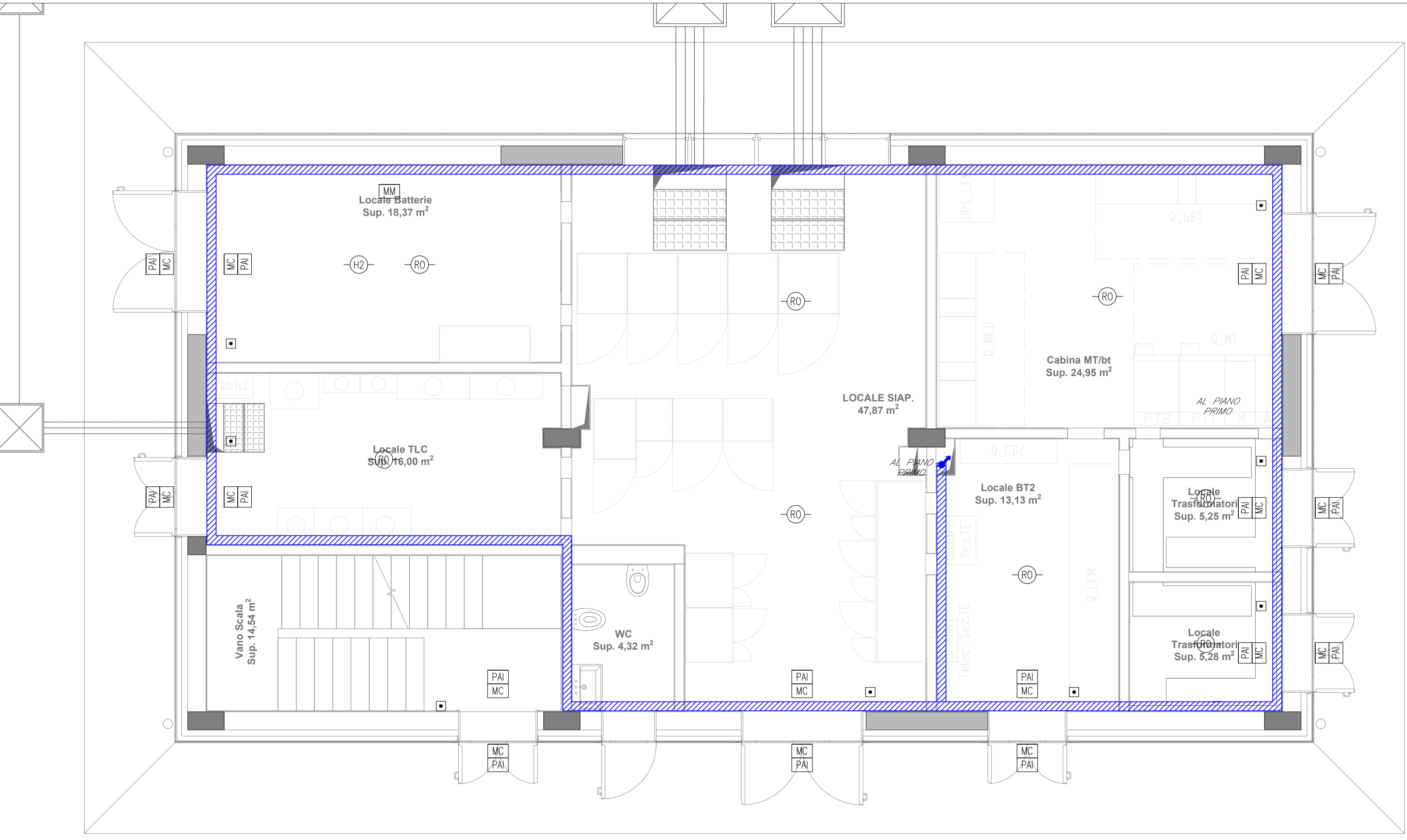

PIANO TERRA - PIANTA AMBIENTE

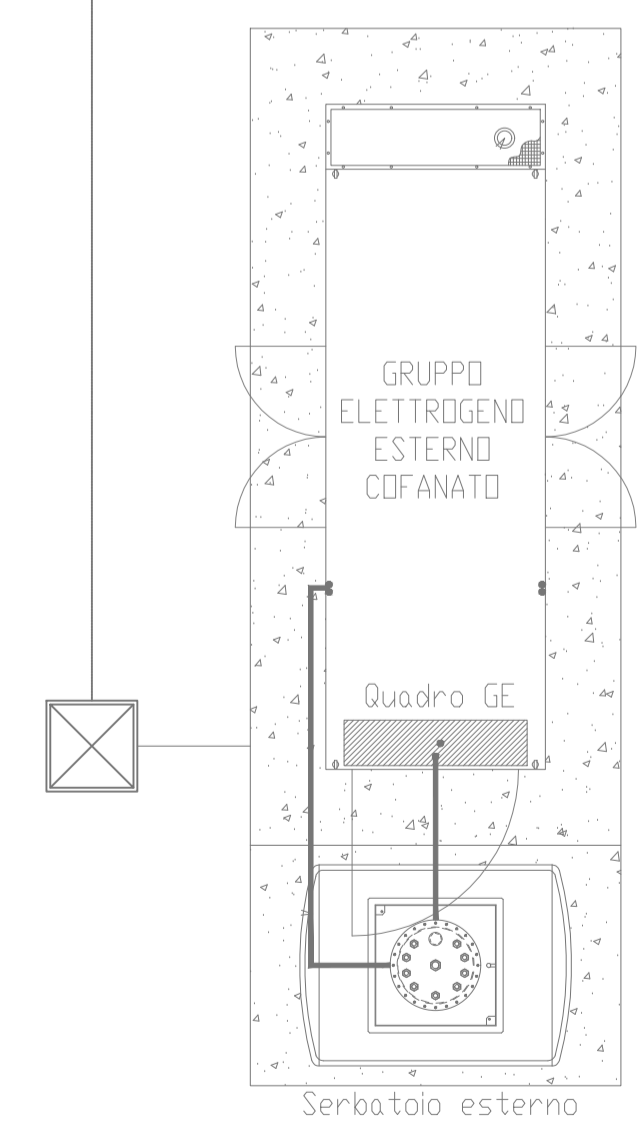

GRUPPO ELETTROGENO DA ESTERNO

COMMITTENTE:
RFI
 RETE FERROVIARIA ITALIANA
 GRUPPO FERROVIE DELLO STATO ITALIANE

PROGETTAZIONE:
ITALFERR
 GRUPPO FERROVIE DELLO STATO ITALIANE

CUP J54H17000130009

U.O. IMPIANTI INDUSTRIALI E TECNOLOGICI

PROGETTO DEFINITIVO

COMPLETAMENTO DEL NODO DI UDINE
PM CARNACCO
PRG e ACC del nuovo pm di Carnacco e delle opere sostitutive dei P.L. interferenti con il nuovo PM

Fabbricato ACC - Impianti Safety
 Pianta piano terra - Impianto rivelazione incendi

SCALA: 1:50

COMMESSA	LOTTO	FASE	ENTE	TIPO DOC.	OPERA/DISCIPLINA	PROGR.	REV.
I Z O 9	0 0	D	1 7	P B	A I O 1 0 5	0 0 1	A

Rev.	Descrizione	Redatto	Data	Verificato	Data	Approvato	Data	Autorizzato Data
A	EMMISSIONE ESECUTIVA	E. Zaccaro	Settembre 2019	D. Lupari	Settembre 2019	S. Lo Presti	Settembre 2019	FAIASCHI Settembre 2019