

PRIMO PIANO

LEGENDA	
Elemento	Descrizione
	Centrale antintrusione e controllo accessi
	Modulo combinatore telefonico installato a bordo
	Display / Pannello di gestione esterno alla centrale
	Rilevatore a contatto magnetico
	Rilevatore a contatto magnetico su finestra a bocca di lupo
	Letture di prossimità
	Elettroserratura
	Pulsante apriporta
	Tasterino alfanumerico
	Sensore volumetrico
	Sirena di allarme
	Sensore di rottura vetro
	Concentratore di Varco
	Concentratore di Varco
	Concentratore I/O

TABELLA ELEMENTI	
Elemento	Caratteristiche
	Canala 150 x 50 mm LOOP Ambiente e Controsfido in comune con tutti gli impianti a correnti deboli

- NOTE**
- La linea principale sarà posata, ove possibile, all'interno della canala portacavi comune a tutti gli impianti a correnti deboli;
 - In corrispondenza di tutti i punti in cui le condutture attraversano pareti o solai di locali compartimentati al fuoco, saranno installati setti tagliafuoco di tipo certificato atti a ripristinare la resistenza prescritta per il compartimento.

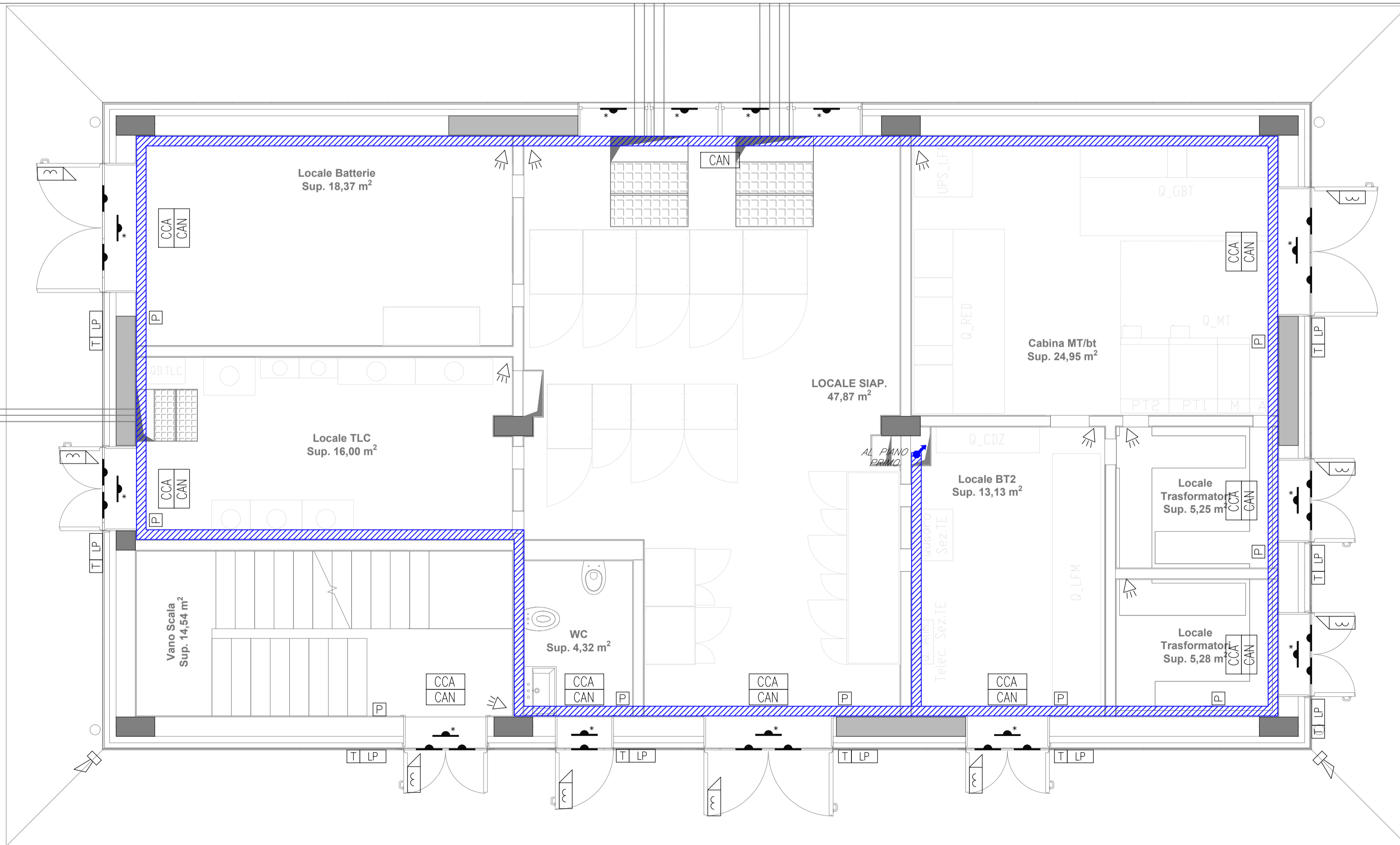

PIANO TERRA

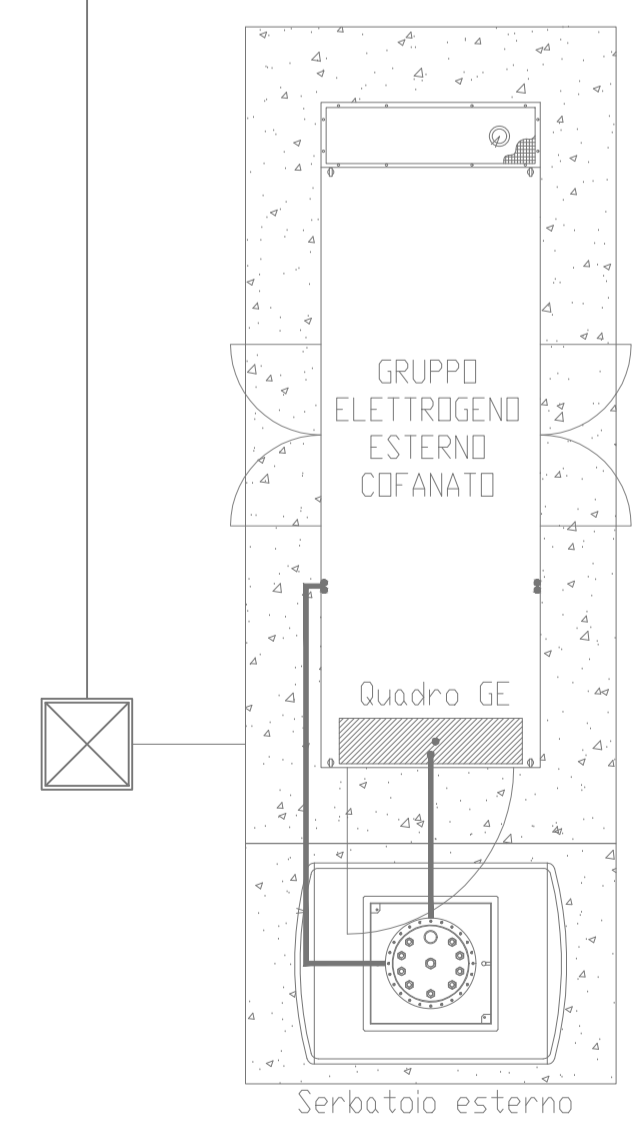

GRUPPO ELETTROGENO DA ESTERNO

COMMITTENTE:
RFI
 RETE FERROVIARIA ITALIANA
 GRUPPO FERROVIE DELLO STATO ITALIANE

PROGETTAZIONE:
ITALFERR
 GRUPPO FERROVIE DELLO STATO ITALIANE

CUP J54H17000130009

U.O. IMPIANTI INDUSTRIALI E TECNOLOGICI
PROGETTO DEFINITIVO
COMPLETAMENTO DEL NODO DI UDINE
PM CARGNACCO
PRG e ACC del nuovo pm di Cargnacco e
delle opere sostitutive dei P.L. interferenti con il nuovo PM

Fabbricato ACC - Impianti Security
 Pianta - Impianto controllo accessi / Antintrusione

SCALA:
 1:50

COMMESSA	LOTTO	FASE	ENTE	TIPO DOC.	OPERA/DISCIPLINA	PROGR.	REV.
I Z 0 9	0 0	D	1 7	P B	A N 0 1 0 3	0 0 1	A

Rev.	Descrizione	Redatto	Data	Verificato	Data	Approvato	Data	Autorizzato Data
A	EMMISSIONE ESECUTIVA	E. Zaccaro	Settembre 2019	D. Lupari	Settembre 2019	S. Lo Presti	Settembre 2019	FAIASCHI Settembre 2019