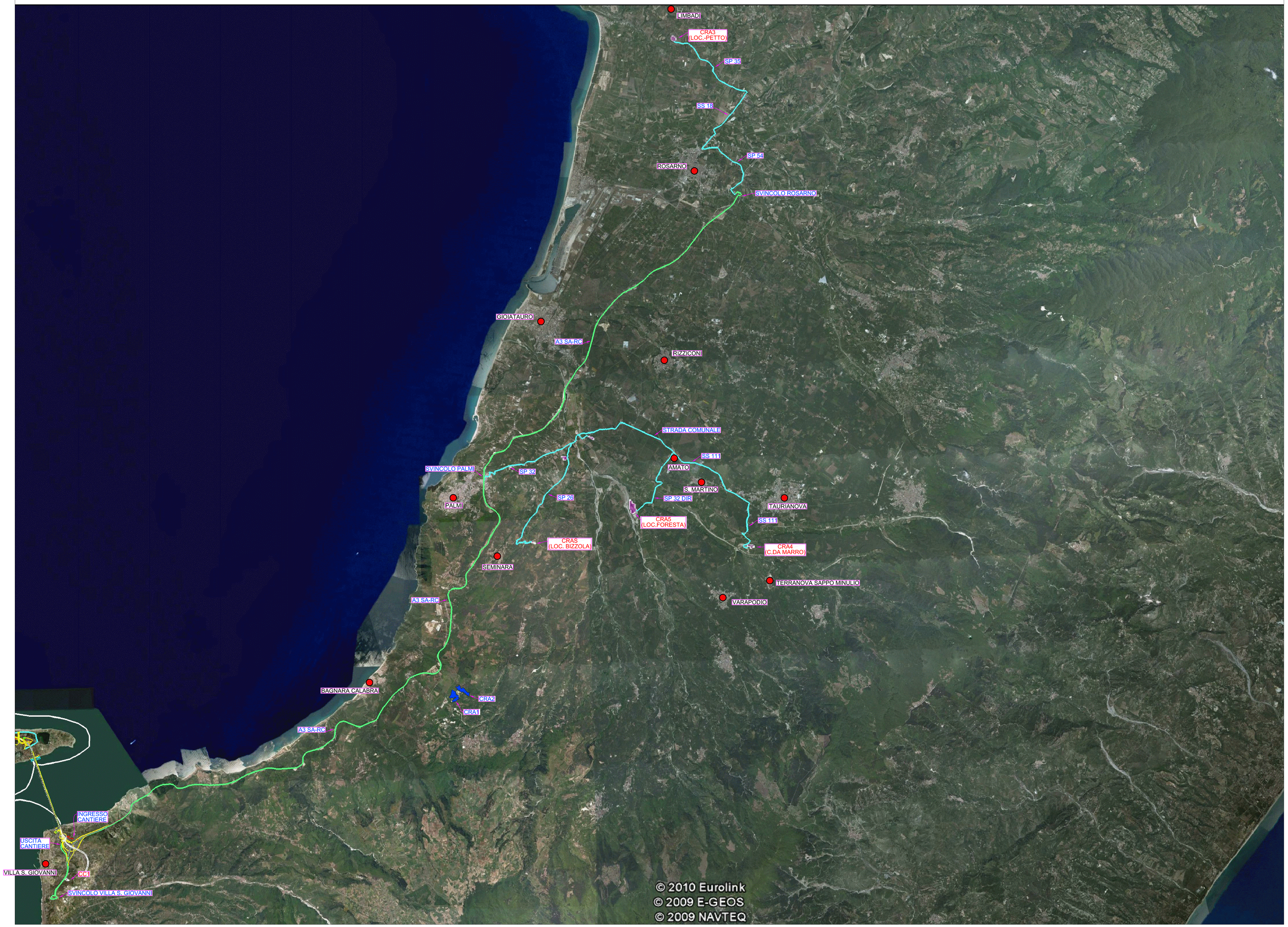

NOTE GENERALI

SITI DI DEPOSITO PREVISTI IN P.D. - ELIMINATI

LEGENDA

IDENTIFICATIVO	DENOMINAZIONE	COMUNE	TIPO DI DEPOSITO	ORIGINE/DESTINAZIONE	USO PREGRESSO	CAPACITA' (mc / deposito)
CRA3	PETTO	LIMBADI (VV)	DEFINITIVO (IN PARTE TEMPORANEO)	TERRE E ROCCE DA SCAVO	EX CAVA	1.855.000 mc
CRA4	MARRO	TERRANOVA SAPPO MINULIO (RC)	DEFINITIVO (IN PARTE TEMPORANEO)	TERRE E ROCCE DA SCAVO	EX CAVA	180.000 mc
CRA5	FORESTA	VARAPODIO (RC)	DEFINITIVO (IN PARTE TEMPORANEO)	TERRE E ROCCE DA SCAVO	EX CAVA	485.000 mc
CRAS	BIZZOLA	SEMINARA (RC)	DISCARICA	RIFIUTI INERTI	EX CAVA	240.000 mc
					TOTALE:	2.760.000 mc

SITI DI DEPOSITO PREVISTI IN P.D. - ELIMINATI

IDENTIFICATIVO	DENOMINAZIONE	COMUNE	TIPO DI DEPOSITO	ORIGINE/DESTINAZIONE
CRA1	-	MELICUCCA'	DEFINITIVO (IN PARTE TEMPORANEO)	TERRE E ROCCE DA SCAVO
CRA2	-	MELICUCCA'	DEFINITIVO (IN PARTE TEMPORANEO)	TERRE E ROCCE DA SCAVO

Stretto di Messina

Concessionaria per la progettazione, realizzazione e gestione del collegamento stabile tra la Sicilia e il Continente
Organismo di Diritto pubblico
(Legge n° 1158 del 17 dicembre 1971, modificata dal D.Lgs. n° 114 del 24 aprile 2003)

EurolinK

PONTE SULLO STRETTO DI MESSINA

PROGETTO DEFINITIVO

ALTERNATIVA AI SITI DI DEPOSITO

(Richiesta CTVA del 22/12/2011 Prot. CTVA/2011/453 e del 16/03/2012 Prot. CTVA/2012/1012

EUROLINK S.C.p.A.
IMPREGILO S.p.A. (Mandataria)
SOCIETA' ITALIANA PER CONDOTTE D'ACQUA S.p.A. (Mandante)
COOPERATIVA MURATORI E CEMENTISTI - C.M.C. di Ravenna Soc. Coop. a.r.l. (Mandante)
SACYR S.A.U. (Mandante)
ISHIKAWAJIMA - HARIMA HEAVY INDUSTRIES CO. Ltd. (Mandante)
A.C.I. S.C.P.A. - CONSORZIO STABILE (Mandante)

Firmato digitalmente ai sensi dell'Art. 21 del D.Lgs. 82/2005

IL PROGETTISTA	IL CONTRAENTE GENERALE	STRETTO DI MESSINA	STRETTO DI MESSINA
EurolinK Dott. Ing. E. Pagani Ordine Ingegneri Milano n° 15408	Project Manager (Ing. P.P. Marcheselli)	Direttore Generale e RUP Validazione (Ing. G. Fiammenghi)	Amministratore Delegato (Dott. P. Ciucci)

COLLEGAMENTI VERSANTELALABRIA

CANTIERI

ELEMENTI DI CARATTERE GENERALE

GENERALE

CZV0647_F0

COROGRAFIA GENERALE DI CANTIERIZZAZIONE – CALABRIA

CODICE	SCALA:
C G 0 0 0 P C Z V C C Z 0 0 G 0 0 0 0 0 0 0 0 1 F0	1:30.000

REV.	DATA	DESCRIZIONE	REDATTO	VERIFICATO	APPROVATO
F0	31/05/2012	EMISSIONE FINALE	OROFINO	FARINA	PAGANI

NOME DEL FILE: CZV0647_F0.dwg