

AD AREA COMUNE PER LA CONDIVISIONE DELLO STALLO IN STAZIONE "NUOVA SE 380/150kV - TERNA"

PARCO EOLICO DI "SAMASSI-SERRENTI"

CODICE PRATICA: 202000965
POTENZA TOTALE IMPIANTO EOLICO: 66,0 MW

QUADRO QMT1 30kV

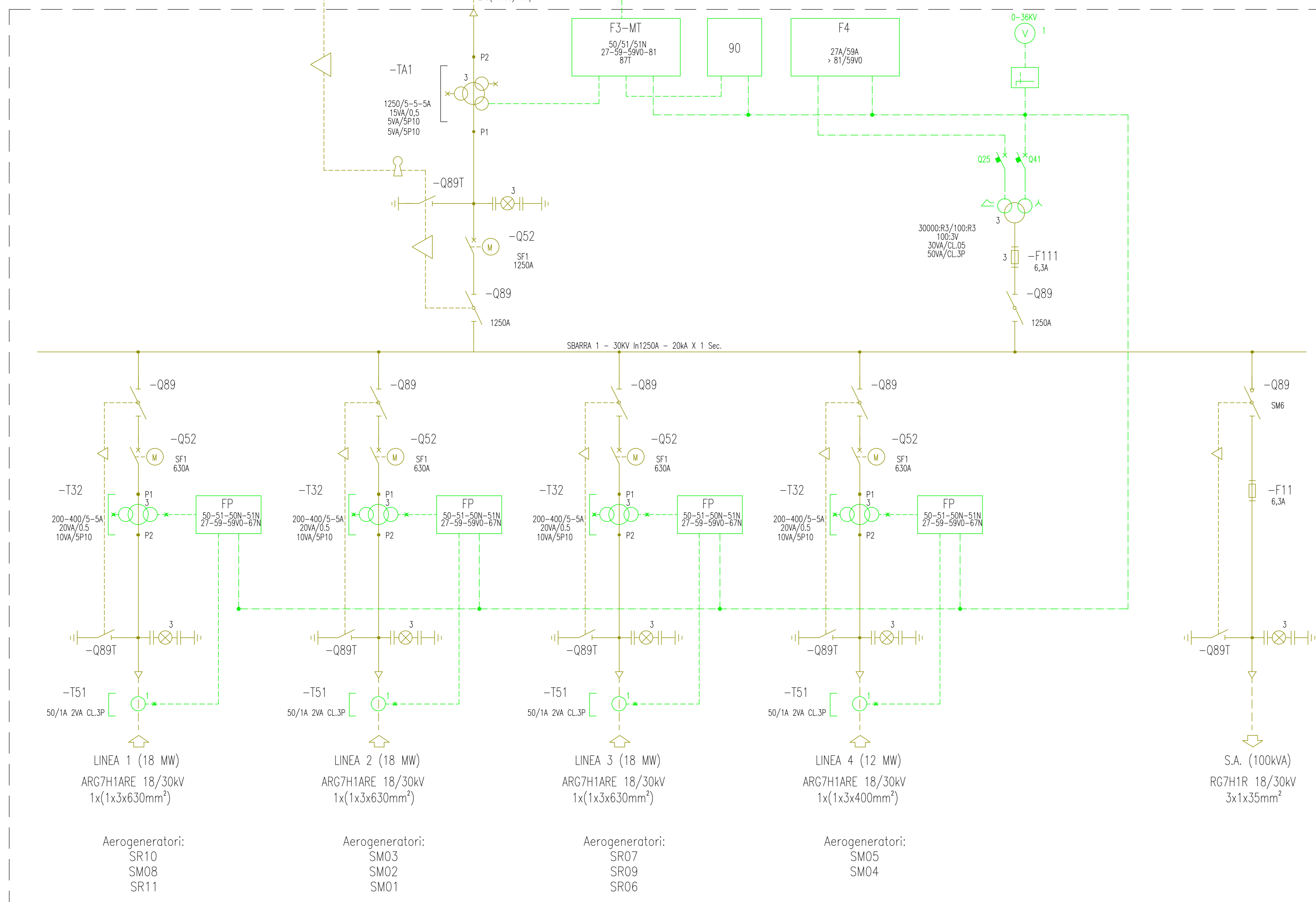

CLASSIFICAZIONE DELLE PROTEZIONI	
COD. ANSI	TIPO PROTEZIONE
99VSC	MINIMO LIVELLO OLIO V.S.C. ALLARME
99T	MINIMO LIVELLO OLIO TRASF. ALLARME
26A	TEMPERATURA OLIO TR ALLARME
26S	TEMPERATURA OLIO TR SCATTO
97A	BUCHHOLZ TR ALLARME
97S	BUCHHOLZ TR SCATTO
97VSC-SC	BUCHHOLZ V.S.C. SCATTO
97VSC-A	BUCHHOLZ V.S.C. ALLARME
27	MINIMA TENSIONE
50	MASSIMA CORRENTE Istantaneo CORTO CIRCUITO
51	MASSIMA CORRENTE RITARDATO SOVRACARICO
51N	MASSIMA CORRENTE OMOPOLARE
59	MASSIMA TENSIONE
59Vo	MASSIMA TENSIONE OMOPOLARE
67N	DIREZIONALE DI TERRA OMOPOLARE
81	MASSIMA E MINIMA FREQUENZA
87	DIFFERENZIALE
90	REGOLATORE AUTOMATICO DI TENSIONE

LEGENDA	
---	CONNESSIONE VOLTMETRICA
----	CONNESSIONE AMPEROMETRICA
SB	SBLOCCO DA INTERR. 152T APERTO
	ESTRAIBILE AD INTERR. APERTO
	ESTRAIBILE AD INTERR. CHIUSO

LEGENDA SEZIONI DI IMPIANTO	
	SEZIONE AT 150kV
	SEZIONE MT 30kV
	SEZIONE BT SEGNALEZIONE E COMANDO

REGIONE SARDEGNA
Provincia del Medio Campidano (VS)

COMUNI DI SAMASSI E SERRENTI



1	EMMISSIONE PER EDI ESTERNI	01/10/21	BASSO C.	FURNO C.	ANASTASI A.
0	EMMISSIONE PER COMMENTI	07/07/21	BASSO C. <td>FURNO C. <td>ANASTASI A.</td> </td>	FURNO C. <td>ANASTASI A.</td>	ANASTASI A.
REV.	DESCRIZIONE	DATA	REDATTO	CONTROL.	APPROV.

Comittente:
SORGENTIA RENEWABLES S.R.L.

Sede legale in Via Alghero Alessandro, 4, 20148, Milano (MI)
Partita IVA: 10300050969 - PEC: sorgentia.renewables@regimilano.it
Società di Investimento

Progetto:
PARCO EOLICO DI "SAMASSI - SERRENTI"

Progettato elettrico:
Dott. Ing. Giuseppe Basso
Ordine degli Ingegneri della Provincia di S'isacusa n° 6130 sez. A

Schema elettrico unifilare SSEU

Scale: Nome file: C20010505-P0-OC-26-01 | Foglio: 1/1 | Formato: A0 | Stato: DEFINITIVO

Il presente documento è di proprietà della ANTEX GROUP s.p.a.
L'uso di computerizzazione e terzi è autorizzato senza il permesso scritto dello scrivente.
Le società della ANTEX GROUP s.p.a. sono a capo.