

Localizzazione Geografica Impianto



Legenda

- Confini comunali
- Area di impatto potenziale = Hmax X 50 = 206 X 50 = 11km
- Aerogeneratore: Fondazione, Piazzola definitiva, Sorvolo
- Piazzola temporanea
- Cavidotto MT
- Sottostazione Elettrica Utente
- Ipotesi di connessione in fase di definizione tra ente gestore rete e società capofila
- Viabilità esistente
- Viabilità esistente da adeguare
- Adeguamenti temporanei alla viabilità
- Nuova viabilità

Legenda PPR Assetto Ambientale

- BENI PAESAGGISTICI AMBIENTALI EX ART. 143 D.Lgs. N°42/04 e succ. mod.**
- Fascia costiera
 - Sistemi a baie e promontori, scogli, piccole isole e falesie
 - Campi dunari e sistemi di spiaggia
 - Zone umide costiere
 - Aree a quota superiore a 900m
 - Aree rocciose di cresta
 - Laghi naturali, invasi artificiali, stagni, lagune
 - Fiumi, torrenti e altri corsi d'acqua
 - Praterie e formazioni steppiche
 - Praterie di posizione oceanica
 - Aree di ulteriore interesse naturalistico:
 - Aree di notevole interesse botanico e filogeografico
 - Aree di notevole interesse faunistico
 - Grotte e Caverne
 - Alberi monumentali
 - Monumenti naturali istituzionali

- BENI PAESAGGISTICI AMBIENTALI EX ART. 142 D.Lgs. N°42/04 e succ. mod.**
- Parchi e aree protette nazionali l.g.n. 394/91
 - Vulcani
 - Vulcani art. 142
 - Boschi e foreste (Art.2 comma 6 D.Lgs. 227/01)
 - Aree gravate da usi civici

COMPONENTI DEL PAESAGGIO CON VALENZA AMBIENTALE (Dalla carta dell'uso del Suolo 1:25.000)

- AREE NATURALI E SUBNATURALI**
- Vegetazione a macchia e in aree umide
 - Praterie
 - Boschi
 - Sugherete, castagneti da frutto
- AREE AD UTILIZZAZIONE AGRO-FORESTALE**
- Colture specializzate e arboree
 - Impianti boschivi artificiali
 - Colture erbacee specializzate, aree agroforestali, aree incolte

- COMPONENTI DEL PAESAGGIO - AREE ANTROPIZZATE**
- AREE DI INTERESSE NATURALISTICO ISTITUZIONALMENTE TUTELATE**
- Siti di interesse comunitario SIC e Zone Speciali di conservazione ZSC
 - Zone di protezione speciale
 - Sistema regionale dei parchi, delle riserve e dei monumenti naturali Lr.31/89
 - Oasi di protezione faunistica
 - Aree gestione speciale ente foreste
 - Aree di recupero ambientale
 - ANAGRAFE SITI INQUINATI D.Lgs. 2297 E D.M. 471/99
 - Siti inquinati
 - Aree di rispetto dei siti inquinati
 - Silo amianto
 - Aree minerarie dismesse
 - AREE DEGRADATE
 - Discariche
 - Scavi

Nota: In legenda i testi in grigio indicano che il sito ed il bene in questione non è presente all'interno dell'Area di Impatto Potenziale

REGIONE SARDEGNA
Provincia del Medio Campidano (VS)

COMUNI DI SAMASSI E SERRENTI



1	EMISSIONE PER ENTI ESTERNI	01/10/21	ANTEX	FURIO C.	ANASTASI A.
0	EMISSIONE PER COMMENTI	07/07/21 <th>ANTEX</th> <th>FURIO C.</th> <th>ANASTASI A.</th>	ANTEX	FURIO C.	ANASTASI A.
REV:	DESCRIZIONE	DATA	REDATTO	CONTROL.	APPROV.

Comittente: **SORGENIA RENEWABLES S.R.L.**

Progetto: **PARCO EOLICO DI "SAMASSI - SERRENTI"**

Tecnico: **INQUADRAMENTO IMPIANTO EOLICO SU PPR ASSETTO AMBIENTALE INQUADRAMENTO GENERALE**

Scale: 1:35.000 (1cm=350m) | **Regione:** VS | **Fase:** AD | **Stato:** DEFINITIVO

Autore: Dott. Ing. Cesare Fumo
Cedra degli Ingegneri della Provincia di Catania n° 6100 spe. A.

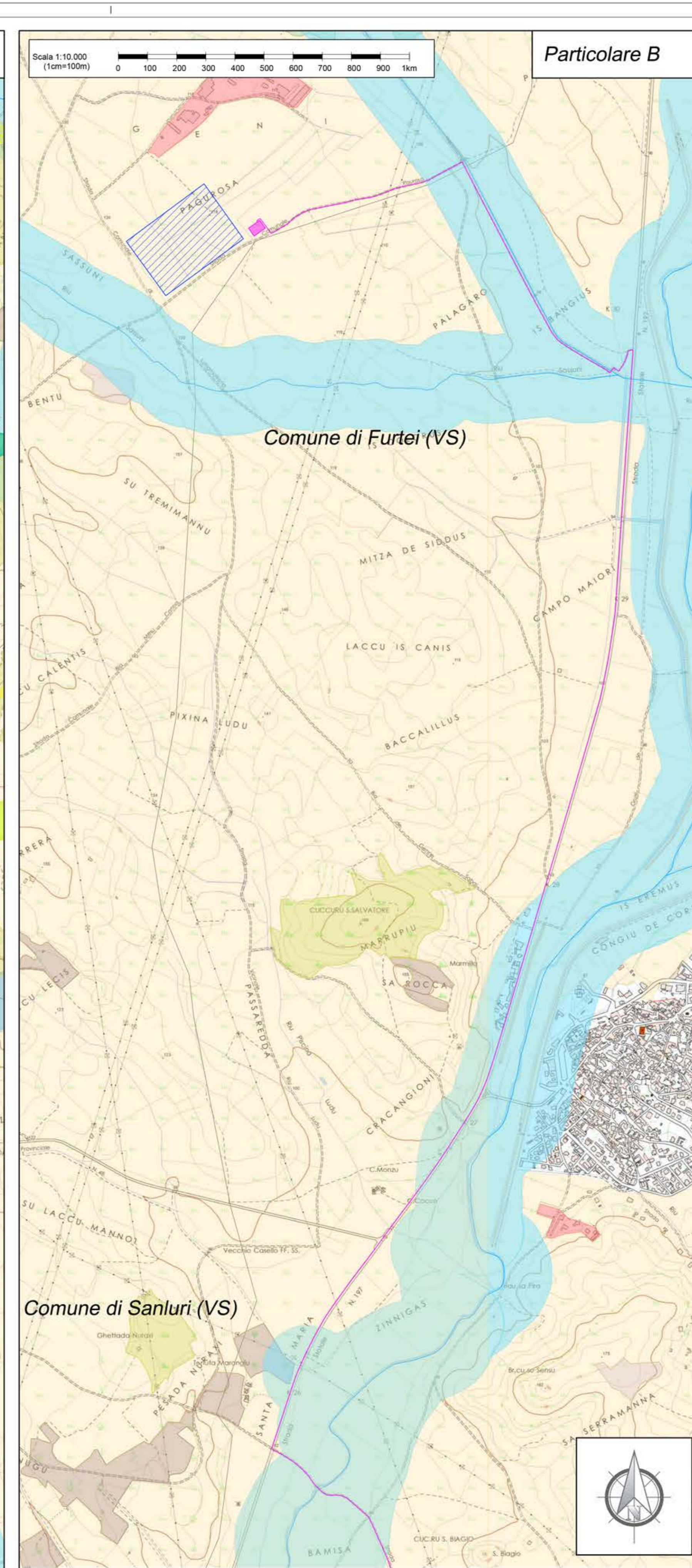
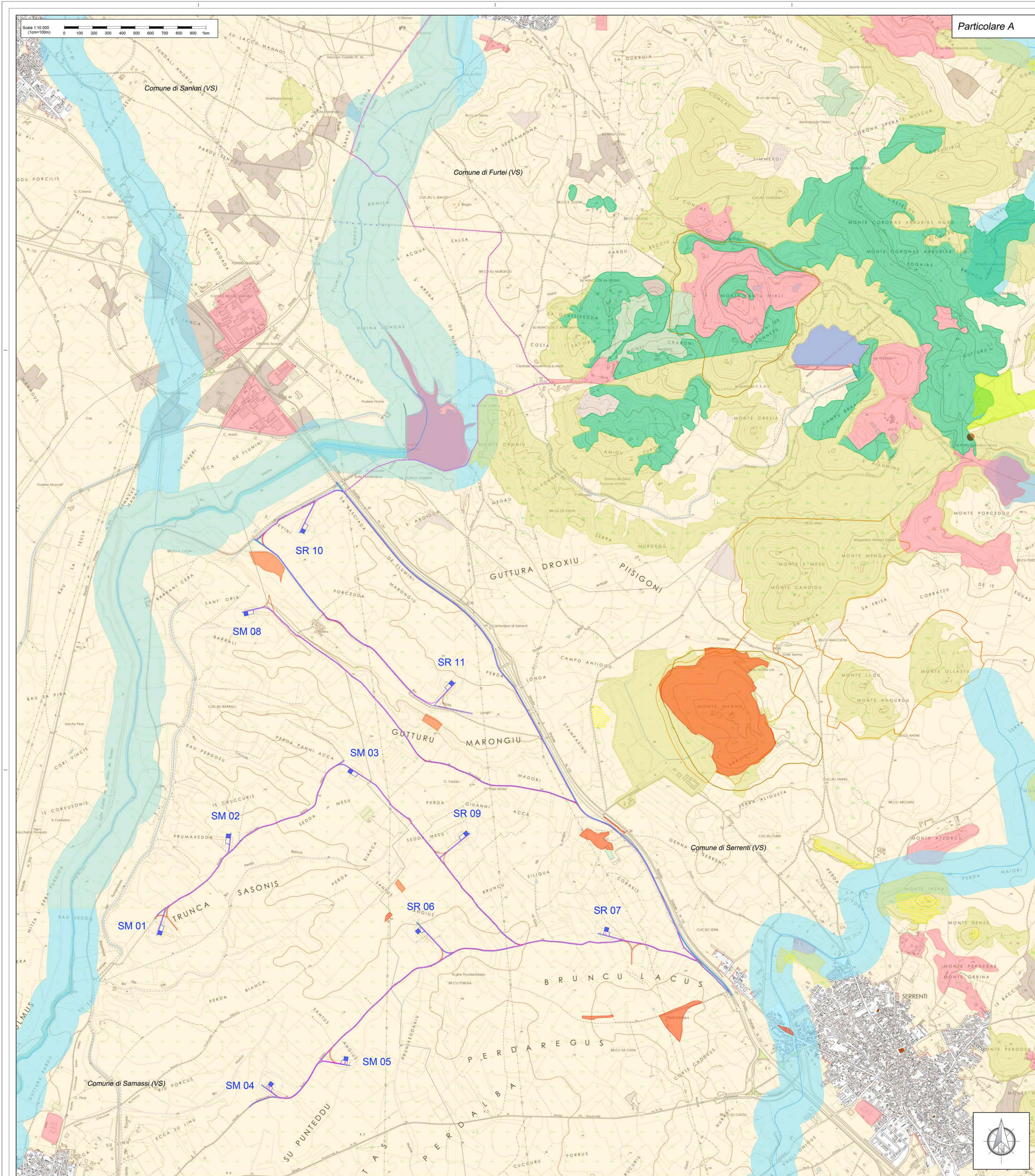

Legenda

- Confini comunali
- Area di impatto potenziale = Hmax X 50 = 206 X 50 = 11km
- Aerogeneratore: Fondazione, Piazzola definitiva, Sorvolo
- Piazzola temporanea
- Cavidotto MT
- Sottostazione Elettrica Utente
- Ipotesi di connessione in fase di definizione tra ente gestore rete e società capofila
- Viabilità esistente
- Viabilità esistente da adeguare
- Adeguamenti temporanei alla viabilità
- Nuova viabilità

Legenda PPR Assetto Ambientale

BENI PAESAGGISTICI AMBIENTALI EX ART. 143 D.Lgs. N°42/04 e succ. mod.

- Fascia costiera
- Sistemi a baie e promontori, scogli, piccole isole e falesie
- Campi dunari e sistemi di spiaggia
- Zone umide costiere
- Arece a quota superiore a 900m
- Arece rocciose di cresta
- Laghi naturali, invasi artificiali, stagni, lagune
- Fiumi, torrenti e altri corsi d'acqua
- Praterie e formazioni steppiche
- Praterie di posidonia oceanica
- Arece di notevole interesse naturalistico:
 - Arece di notevole interesse botanico e fitogeografico
 - Arece di notevole interesse faunistico
- Grotte e Caverne
- Alberi monumentali
- Monumenti naturali istituiti

BENI PAESAGGISTICI AMBIENTALI EX ART. 142 D.Lgs. N°42/04 e succ. mod.

- Parchi e aree protette nazionali l.q.n. 394/91
- Vulcani
- Vulcani art. 142
- Boschi e foreste (ARL2 comma 6 D.Lgs. 227/01)
- Arece gravate da usi civici

COMPONENTI DEL PAESAGGIO CON VALENZA AMBIENTALE (Dalla carta dell'Uso del Suolo 1:25.000)

AREE NATURALI E SUBNATURALI

- Vegetazione a macchia e in aree umide
- Praterie
- Boschi
- Sugherete; castagneti da frutto

AREE SEMINATURALI

- Praterie

AREE AD UTILIZZAZIONE AGRO-FORESTALE

- Culture specializzate e arboree
- Impianti boschivi artificiali
- Culture erbacee specializzate, aree agroforestali, aree incolte

COMPONENTI DEL PAESAGGIO - AREE ANTROPIZZATE

- Arece antropizzate

AREE DI INTERESSE NATURALISTICO ISTITUZIONALMENTE TUTELATE

- Siti di interesse comunitario SIC e Zone Speciali di conservazione ZSC
- Zone di protezione speciale
- Sistema regionale dei parchi, delle riserve e dei monumenti naturali l.31/89
- Casi di protezione faunistica
- Arece gestione speciale ente foreste

AREE DI RECUPERO AMBIENTALE ANAGRAFE SITI INQUINATI D.Lgs. 22/97 E D.M. 471/99

- Siti inquinati
- Arece di rispetto dei siti inquinati
- Sito amianto
- Arece minerarie dismesse

AREE DEGRADATE

- Discariche
- Scavi

Nota: in legenda i testi in grigio indicano che il sito è in questione non è presente all'interno dell'area raffigurata

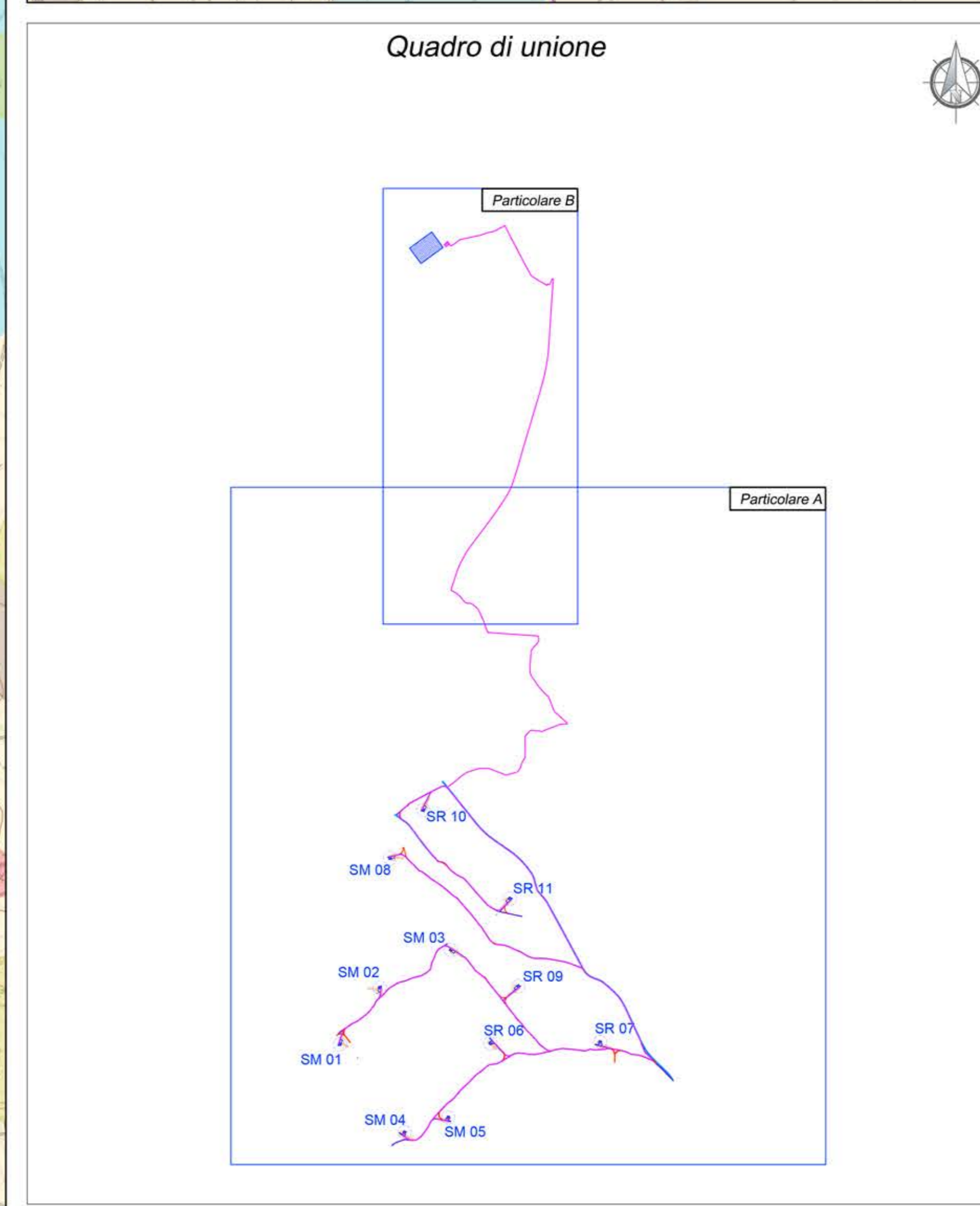

REGIONE SARDEGNA
Provincia del Medio Campidano (VS)

COMUNI DI SAMASSI E SERRENTI

T	EMISSIONE PER ENTI ESTERNI	01/10/21	ANTEX	FURIO C.	ANASTASI A.
0	EMISSIONE PER COMMENTI	07/07/21	ANTEX <th>FURIO C.</th> <th>ANASTASI A.</th>	FURIO C.	ANASTASI A.
REV:	DESCRIZIONE	DATA	REDACTO	CONTROL	APPROV.

Comittente:

SORGENTIA RENEWABLES S.R.L.

Sede legale in Via Agostini Alessandro, 4, 20148, Milano (MI)
Partita IVA: 10300000989 - PEC: sorgentia.renewables@regimil.it

Progettista di Impiantazione:

Antex group

Via Jelicic, 16 - Loc. Bellvedere - 94100 Siracusa (SR) Tel. 0331 1663409
web: www.antexgroup.it e-mail: info@antexgroup.it

Progettista/Revis. Tecnico:

PARCO EOLICO DI "SAMASSI - SERRENTI"

Tecnico:

INQUADRAMENTO IMPIANTO EOLICO SU PPR ASSETTO AMBIENTALE INQUADRAMENTO DI DETTAGLIO

Nome: SR.FIUE | Progetto: | Foglio: | Data: | Stato: |

Scale: 1:10.000 | C20010505-VA-PL-03.1-01 | 2/2 | AD | DEFINITIVO

Il presente documento è di proprietà della ANTEX GROUP s.p.a.
E' vietata la ristampa o l'uso senza il permesso scritto del suddetto.
La società assume i propri rischi e responsabilità.

Dott. Ing. Cesare Fumo
Cedra degli Ingegneri
della Provincia di Catania
P. 6100 sez. A