

PROSPETTO 'A' scala 1:50

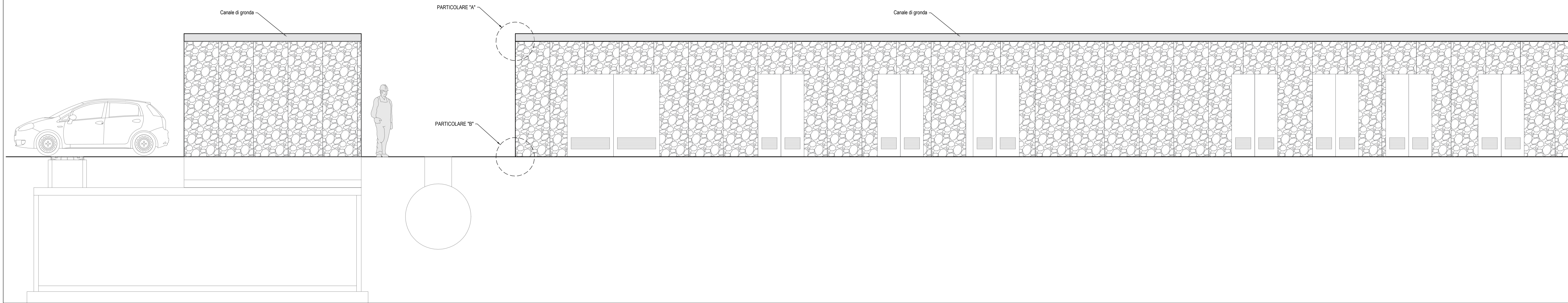

PARTICOLARE A scala 1:5

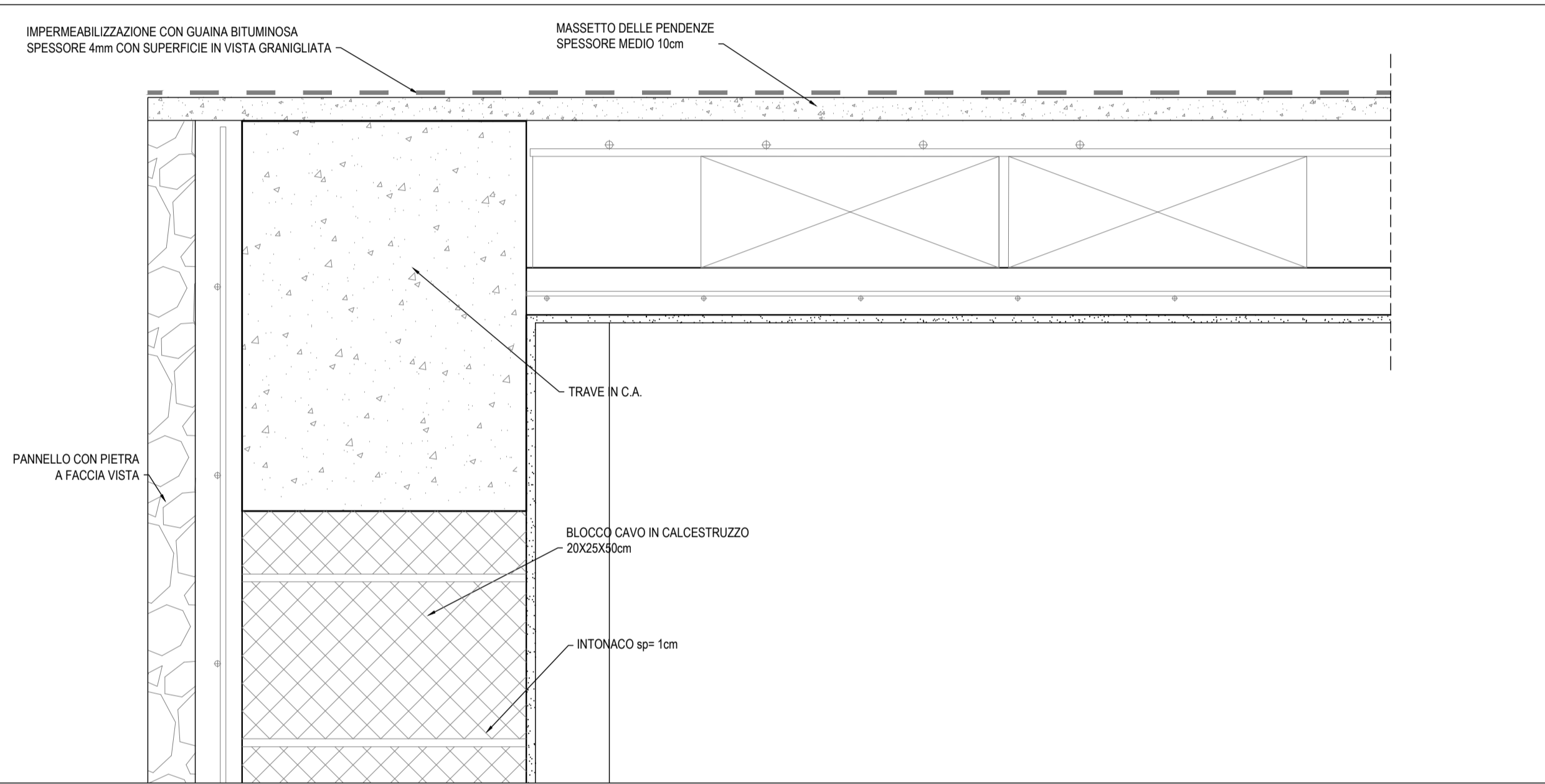

DIVISORI INTERNI scala 1:5

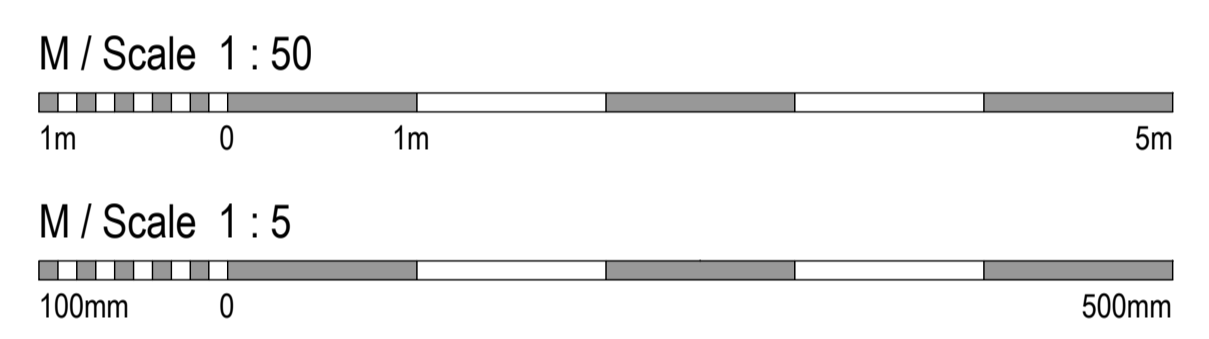
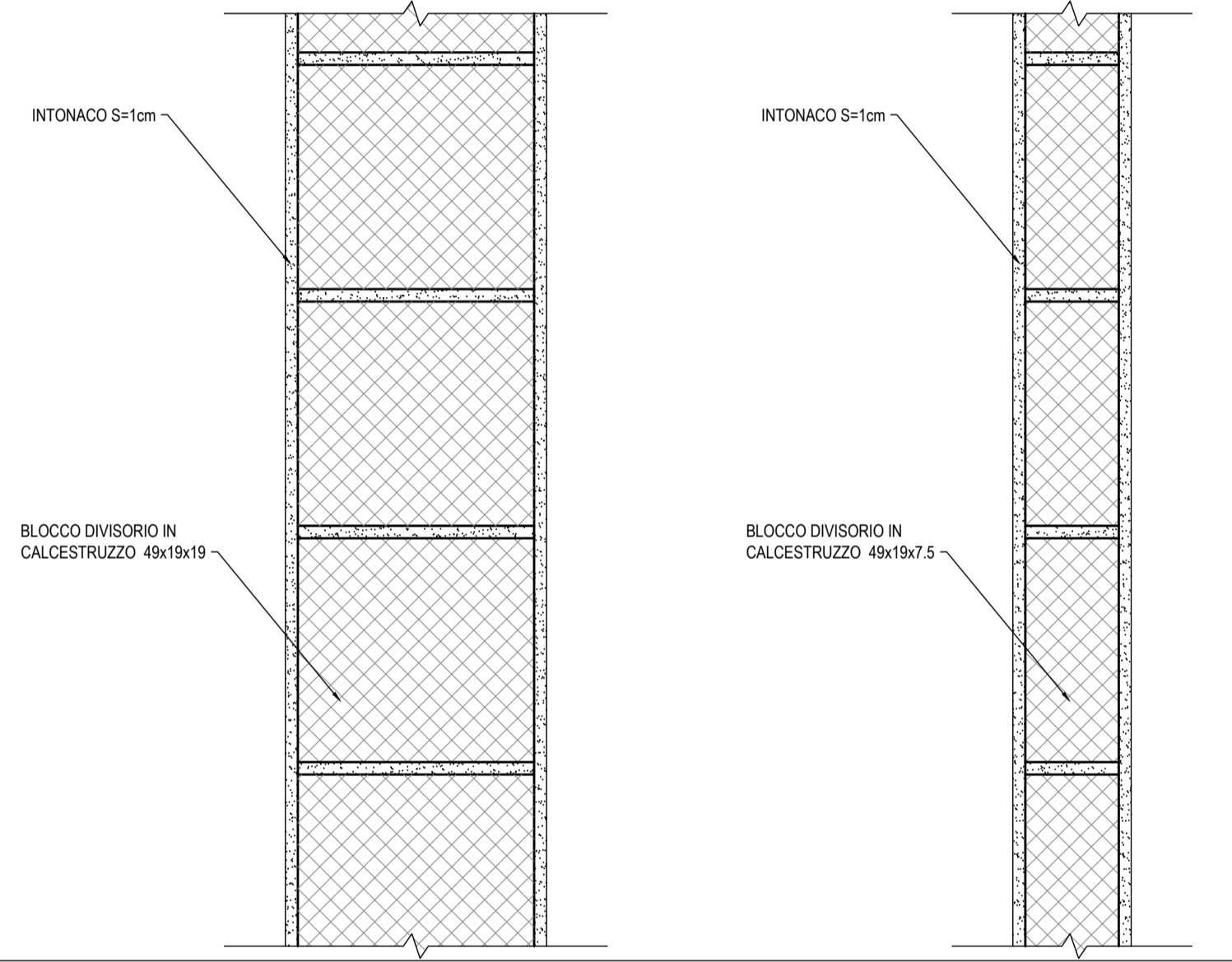

PARTICOLARE 'B' scala 1:5

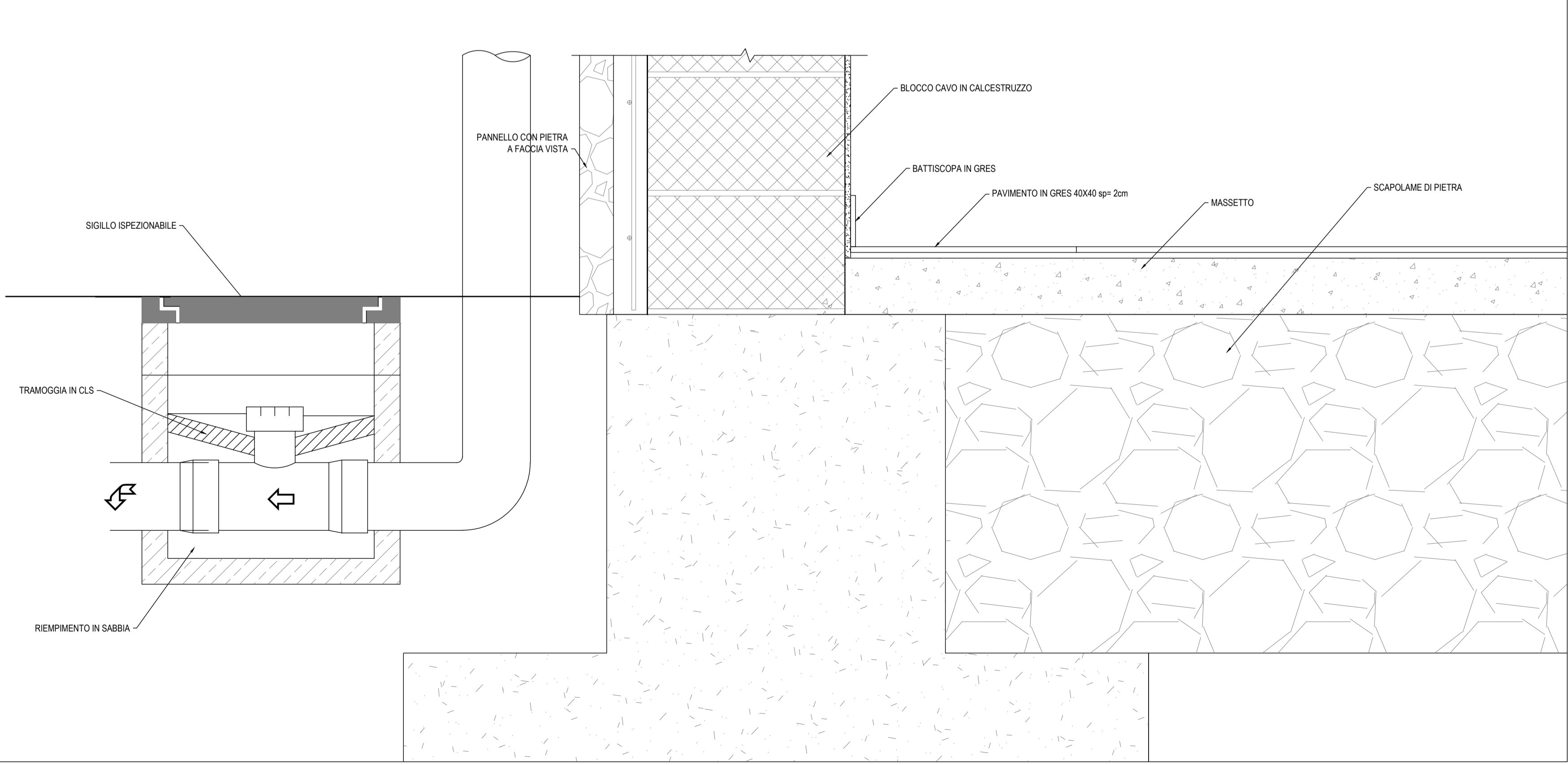

Struttura Territoriale Veneto e Friuli Venezia Giulia  
Via E. Milisevich, 45 - 30173 Venezia Mestre T (+39) 041 2911411 - F (+39) 041 5317321  
Pec: anas.veneto@postacert.stradeanas.it - www.stradeanas.it

**anas**  
GRUPPO FS ITALIANE

Anas S.p.A. - Gruppo Ferrovie dello Stato Italiane  
Società con socio unico soggetta all'attività di direzione e coordinamento di Ferrovie dello Stato Italiane S.p.A.  
e concessionaria ai sensi del D.L. 138/2002 (convertito con L. 178/2002)  
Sede Legale: Via Monzambano, 10 - 00185 Roma T (+39) 06 44461 - F (+39) 06 4456224  
Pec: anas@postacert.stradeanas.it  
Cap. Soc. Euro 2.269.892.000,00 Iscr. R.E.A. 1024951 P.IVA 02133681003 C.F. 80208450587

---

**S.S. 51 "di Alemagna"**  
Provincia di Belluno

Piano straordinario per l'accessibilità  
a Cortina 2021

Attraversamento dell'abitato di Tai di Cadore

---

**PROGETTO ESECUTIVO** COD. VE 9172

RESPONSABILE INTEGRAZIONE PRESTAZIONI SPECIALISTICHE: Dott. Ing. Paolo Mazzalai Ord. Ingg. Prov. di Trento n° 626	CAPOGRUPPO MANDATARIA: Systra SWS Engineering Spa
IL GEOLOGO: Dott. Geol. Massimo Pietrantoni Ordine dei Geologi Regione Lazio n. A738	Dott. Ing. PAOLO MAZZALAI ISCRIZIONE ALBO N° 626
IL COORDINATORE PER LA SICUREZZA IN FASE DI PROGETTAZIONE: Dott. Ing. Alberto Palombarini Ord. Ingg. Prov. di Padova n° 3174	MANDANTE: Net Engineering Vams Ingegneria 
VISTO: IL RESPONSABILE DEL PROCEDIMENTO: Dott. Ing. Ettore De Cesbron De La Grennelais	

---

**FABBRICATO TECNOLOGICO**  
Particolari architettonici

CODICE PROGETTO PROGETTO LIV. PROG. ANNO N. PROG. <b>MSVE14 E 2103</b>	NOME FILE MSVE14-E-2103-F00-FA01-STR-DI-01-B CODICE ELAB. <b>F00FA01STRDI01</b>	REVISIONE <b>B</b>	SCALA: 1:50 - 1:5
--	--	-----------------------	----------------------

---

REV.	DESCRIZIONE	DATA	REDATTO	VERIFICATO	APPROVATO
<b>B</b>	Emissione	01.2022	E.TARCA	R.SCHETTINO	P.MAZZALAI