

foto 01



foto 03



foto 05



foto 06



foto 02

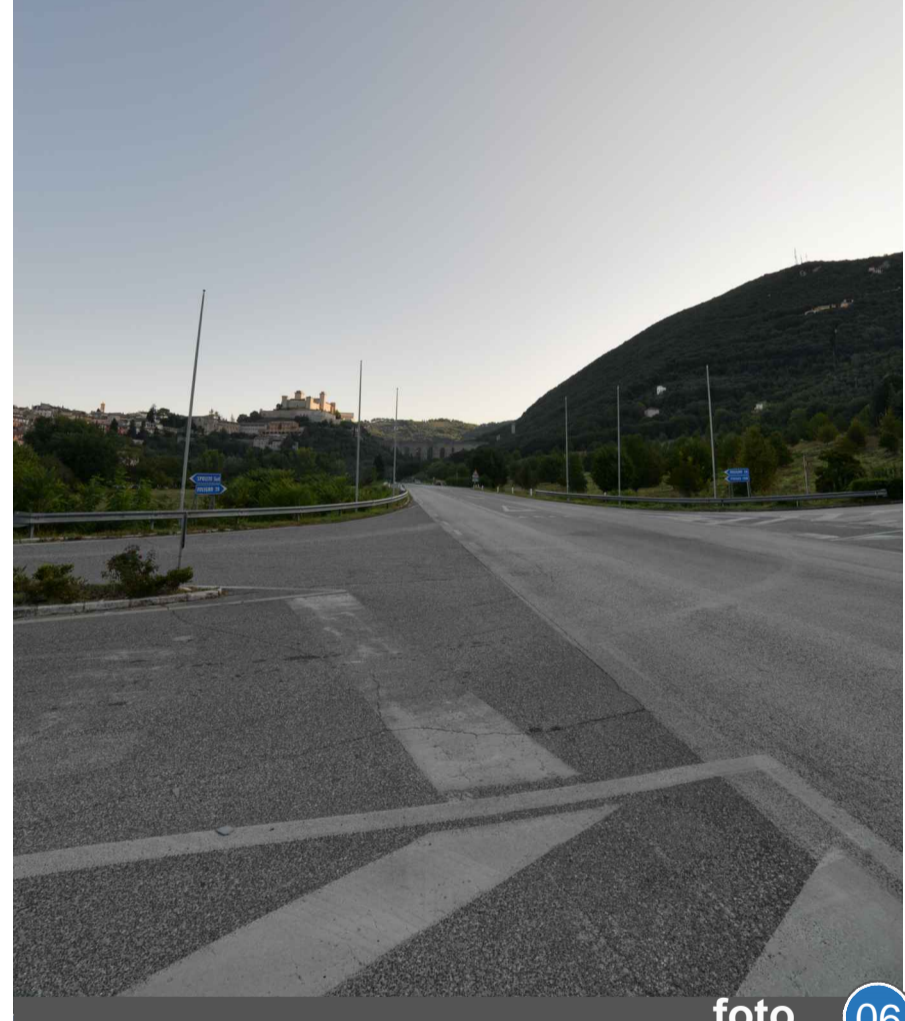

foto 04

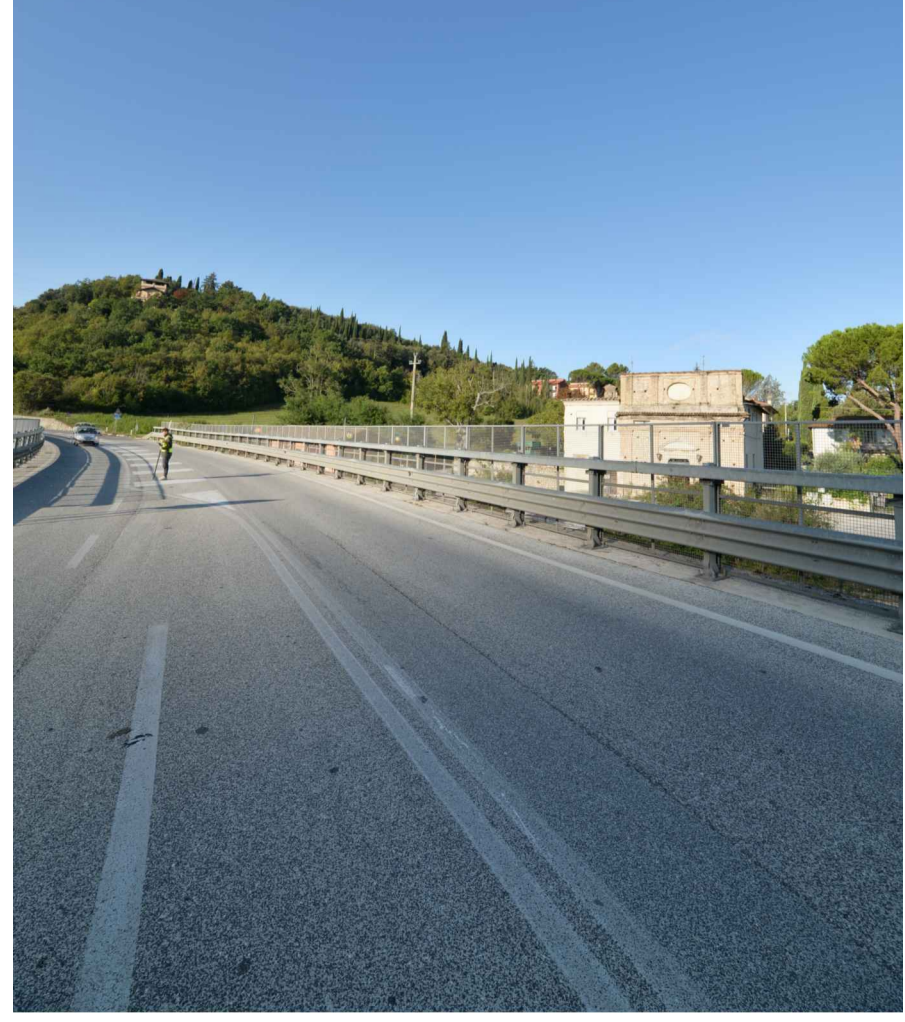

foto 07



foto 08

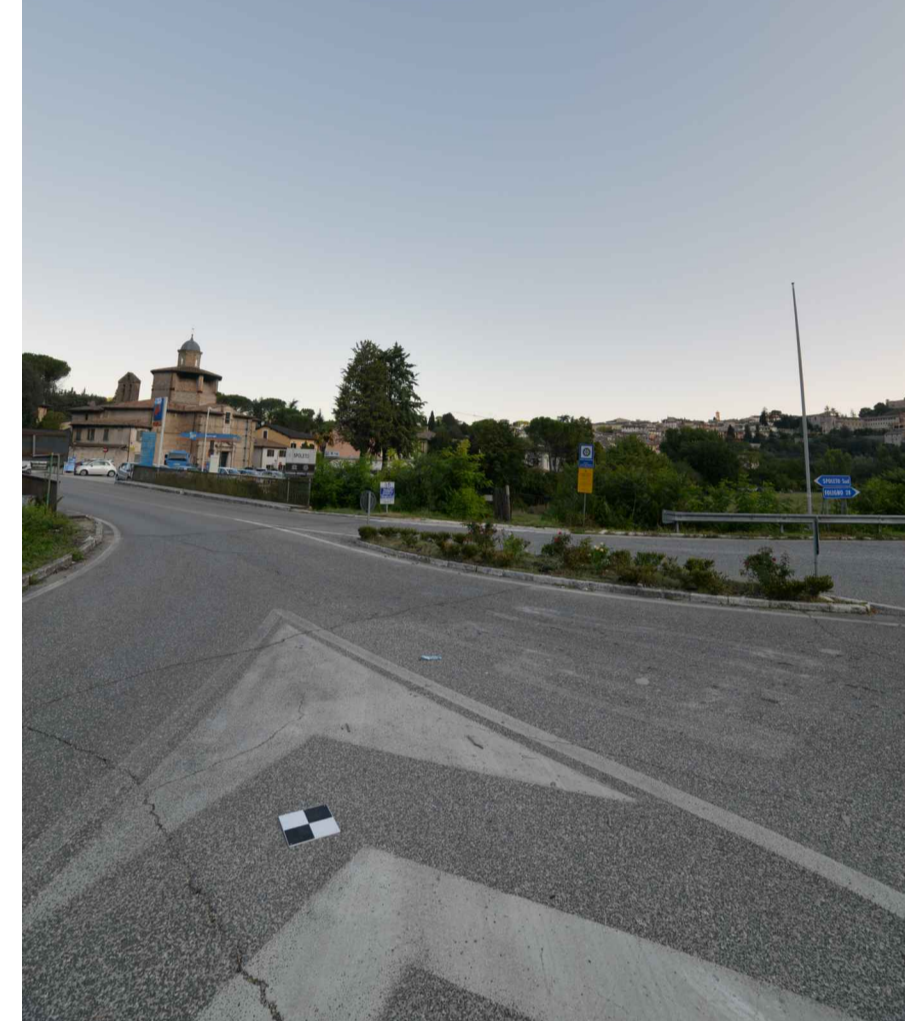

foto 09

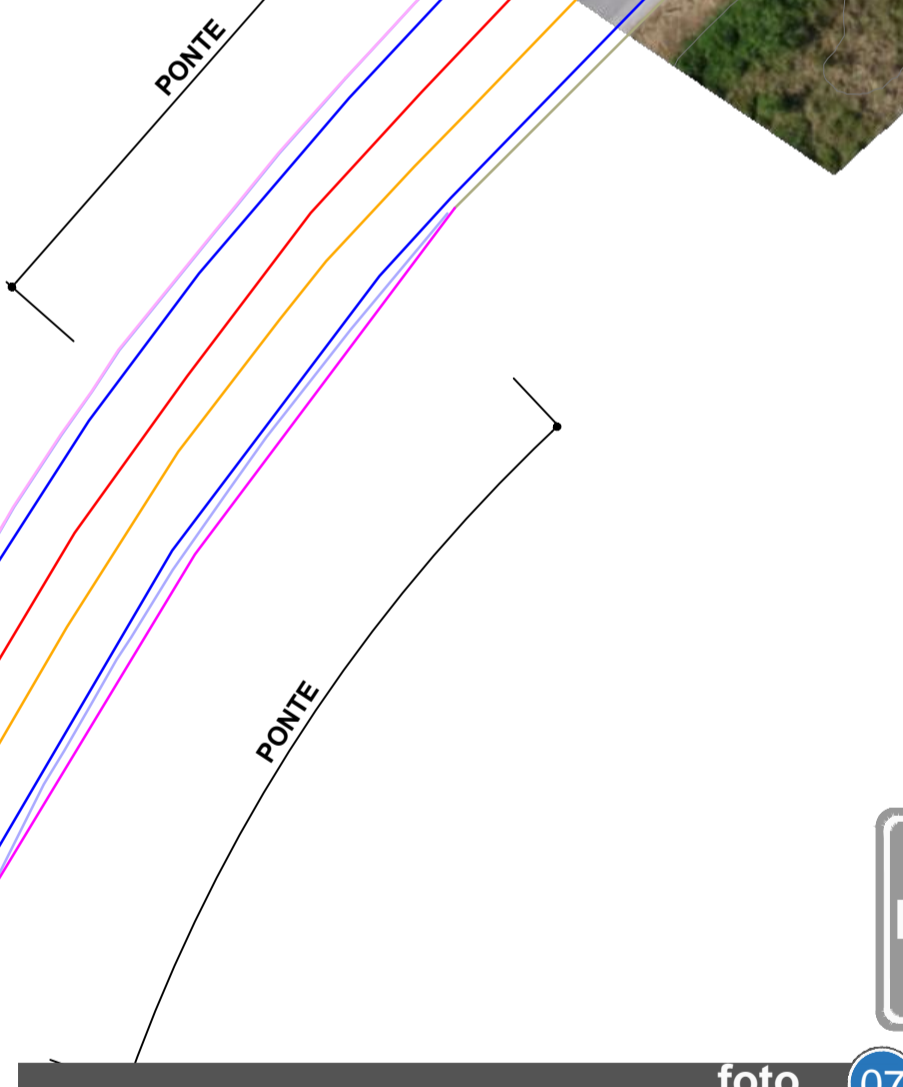

**PLANIMETRIA STATO DI FATTO**  
**CON UBICAZIONE PUNTI DI VISTA RILIEVO FOTOGRAFICO**  
 scala 1:500

Regione UMBRIA  
 Provincia di PERUGIA  
 Comune di SPOLETO

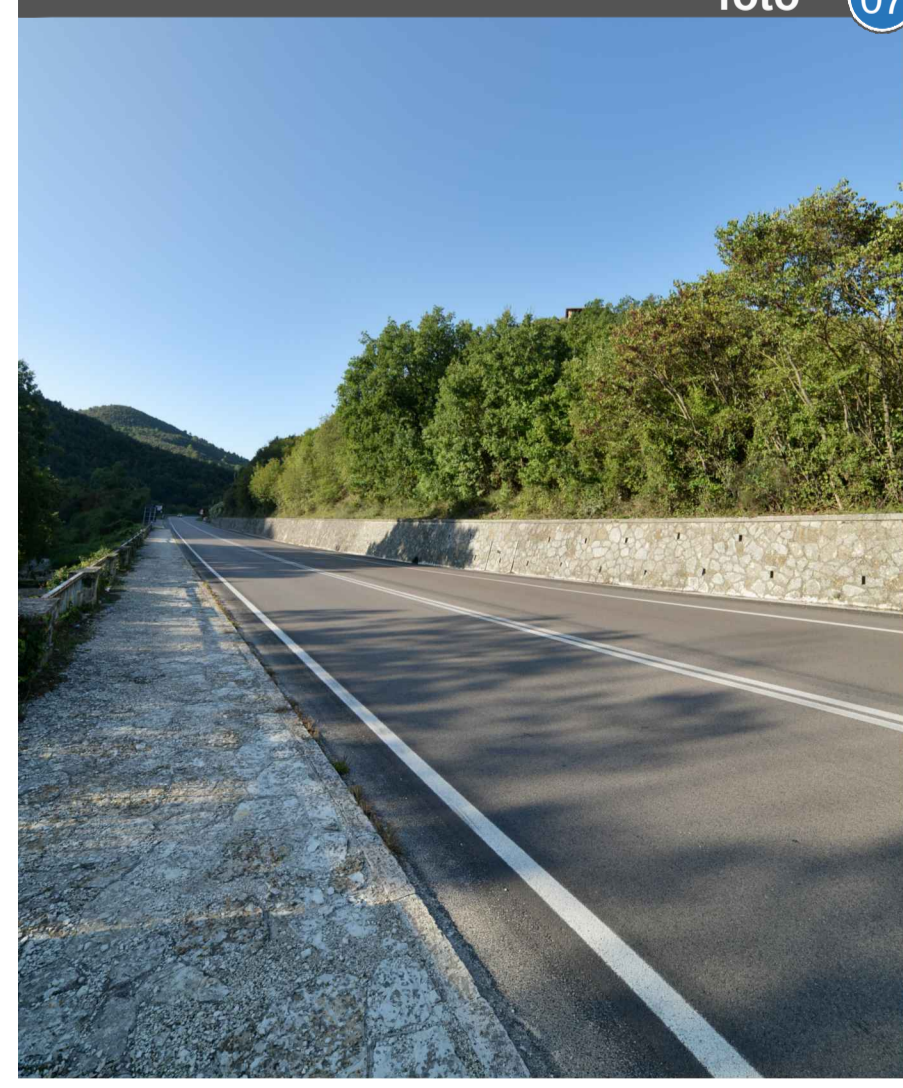
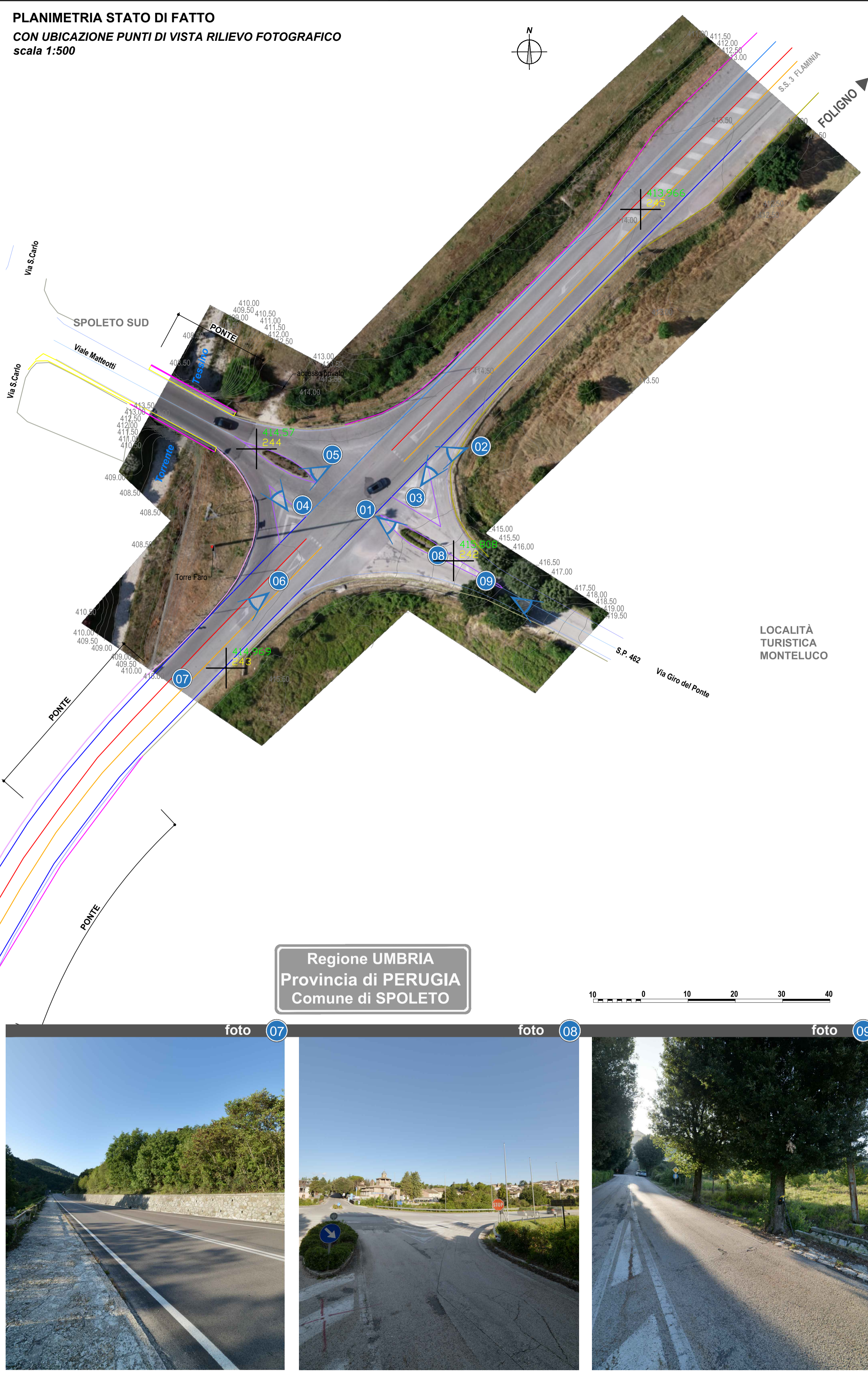
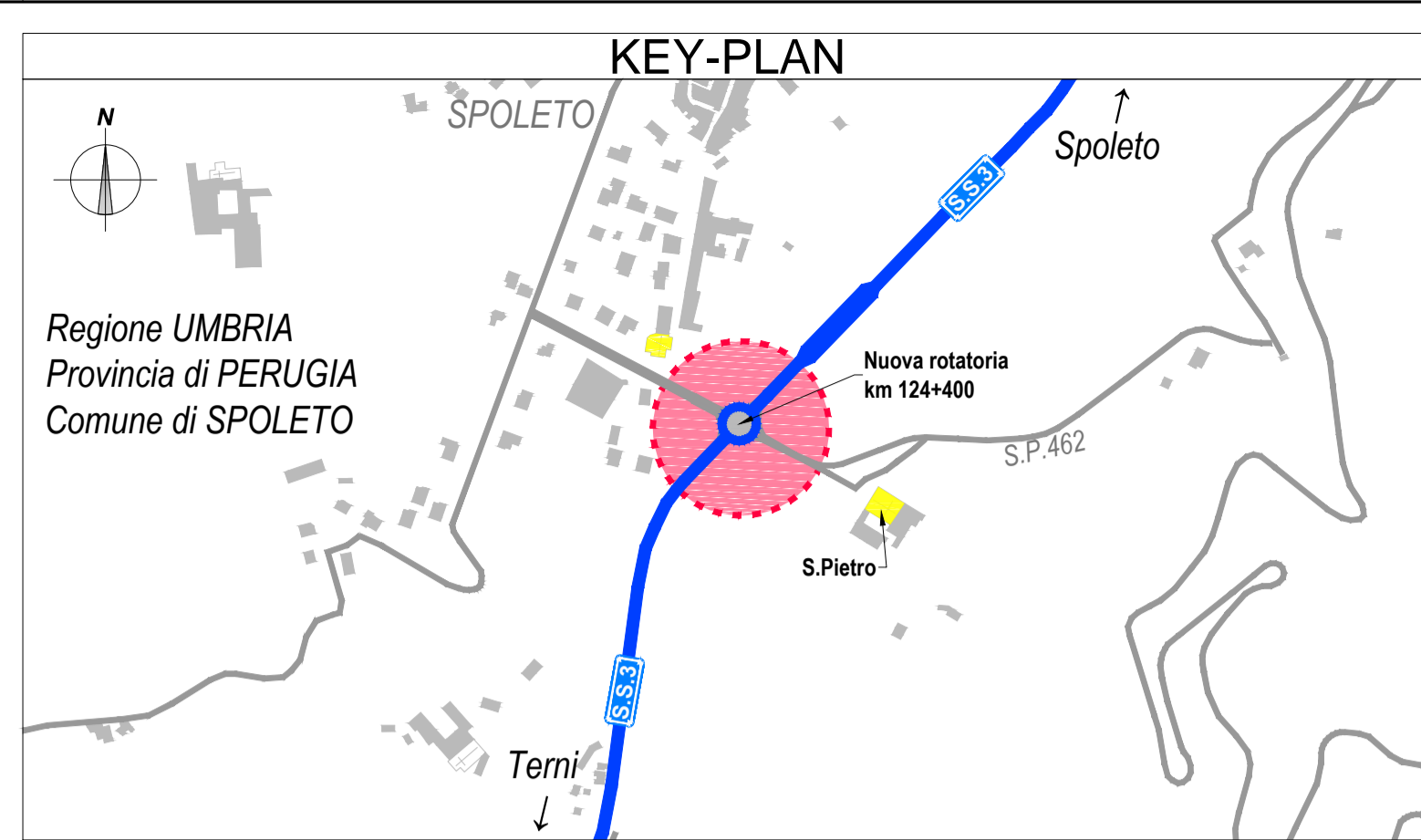

**LEGENDA RILIEVO**

—	Curve di livello	—	Piede Scarpata	—	Linea centrale sec
+	Punti GPS	□	Pozzetto raccolta acque	—	Linea bianca sec dx
—	Bordo asfalto dx	—	Edifici	—	Linea bianca sec sx
—	Bordo asfalto sx	—	Isola di Traffico	—	Linea bianca sec centrale
—	Bordo asfalto sec dx	—	Guardrail	—	Tombino
—	Bordo asfalto sec sx	—	Barriera bordo ponte	—	Linea Lavori Dx
—	Cordolo galleria	—	Linea bianca dx	—	Linea Lavori Sx
—	Imbocco galleria	—	Linea centrale_dx	—	Linea Lavori Centrale
—	Testa muro	—	Linea bianca sx	—	Aree Parcheggio
—	Piede muro	—	Linea centrale_sx	—	Bordo Ponte
—	Marcia piede				

**Anas Spa**  
**STRUTTURA TERRITORIALE UMBRIA**

**DG 03-17**  
**Accordo Quadro**  
**CONTRATTO APPLICATIVO N. 02**  
**CODICE SIL: ACMSPG00695EGENP-A1 CODICE CIG DERIVATO: Y022DBCCAA**  
**S.S. 3 "Flaminia" – Progettazione definitiva ed esecutiva dei lavori di potenziamento e riqualificazione dell'infrastruttura – Rotatoria Spoleto al km 124+400**

IL PROGETTISTA E RESPONSABILE DELL'INTEGRAZIONE DELLE PRESTAZIONI SPECIALISTICHE (DPR207/10 ART 15 COMMA 12):  
 Dott. Ing. LORENA RAGNACCI  
 Ordine Ingegneri Provincia di Perugia n. A2857

COORDINATORE PER LA SICUREZZA:  
 Ing. Luigino Capponi  
 Ordine Ingegneri Provincia di Perugia n. A2857

IL GEOLOGO:  
 Dott. Geol. Fausto Pellicci  
 Ordine dei geologi della Regione Umbria n.71

IL RESP. DEL PROCEDIMENTO:  
 Ing. Andrea Primicerio

DIRETTORE TECNICO:  
 Ing. Lorena Ragnacci  
 Ordine Ingegneri Provincia di Perugia n. A2857

GRUPPO PROGETTAZIONE:  
 Ing. Danilo Pelle  
 Ing. Moreno Panfilii  
 Ing. Maria Angeloni  
 Arch. Paolo Ghirelli  
 Arch. Antonella Strati  
 Ing. Edoardo Filippetti  
 Ing. Costanza Cecchetti  
 Arch. Enrico Costa  
 Arch. Alessio Mazzacrelli  
 Ing. Federica Suraci

**STUDI E INDAGINI - RILIEVI E STATO DI CONSISTENZA**  
**PLANIMETRIA STATO DI FATTO E REPORT FOTOGRAFICO**

CODICE PROGETTO	FASE	NOME FILE	REVISIONE	SCALA
17063	E	T00SG00GENPV02_A	A	1:500

REV.	DESCRIZIONE	DATA	REDATTO	VERIFICATO	APPROVATO
A	Emissione	Feb. 2021	Cecchetti	Panfilii	Ragnacci