DATI TECNICO FUNZIONALI		
d-Periodo di attività a tutela Martin pescatore	n	
a2-Mit. a tutela avifauna (periodo di divieto e eventuale sopralluogo marzo)	n	n.1 Mar.-Giu. n.2 n.3 n.4 Mar.-Giu. n.5 n.6 Mar.-Giu. n.7 Mar.-Giu. n.8 Mar.-Giu.
b-Ricettori da schermare con barriere antirumore		
c-Barriere erpetofauna gennaio Sopralluogo preventivo dal scotico	n	
d-Cassette nido micromammiferi	num. cassette	
e-Periodo di attività, taglio veg. legnoso	n	n.1 Ott.-Mar. n.2 Ott.-Mar. n.3 n.4 Ott.-Mar. n.5 n.6 Ott.-Mar. n.7 Ott.-Mar. n.8 Ott.-Mar.
f-Scavi in alveo/ByPass Idrico	n	

CONFINI AMMINISTRATIVI

DATI CARATTERISTICI

DATI DI COSTRUZIONE

PRESSIONE DI PROGETTO 24,0 bar
PRESSIONE MASSIMA DI ESERCIZIO (MOP) 24,0 bar
GRADO DI UTILIZZAZIONE DICHIARATO f = 0.30

REALIZZATO IN CONFORMITA' AL D.M.17/04/2008

RIVESTIMENTO GIUNTI DI SALDATURA

FASCE TERMORESTRINGENTI: C50 PRIMER (A.07.10.02)

DATI GENERALI

DN 150 SP 7,1 DUN-END 1855.00 m

LUNGHEZZA TOTALE IMPIANTO 1855.00 m.

FASE EMISSIONE per Autorizzazione Unico 327

CONFINI AMMINISTRATIVI
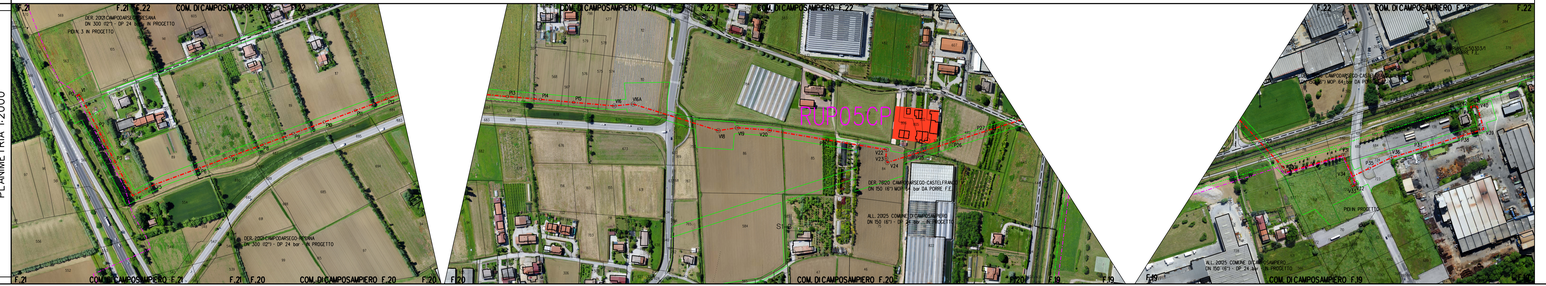
PLANIMETRIA 1:2000