

PIANO TERRITORIALE PROVINCIALE DI ENNA  
 TAV: G\_632030, G\_632070, H\_632040, H\_632080, H\_633010, H\_633020, H\_633050, H\_633060  
 SISTEMA RELAZIONALE - INFRASTRUTTURALE

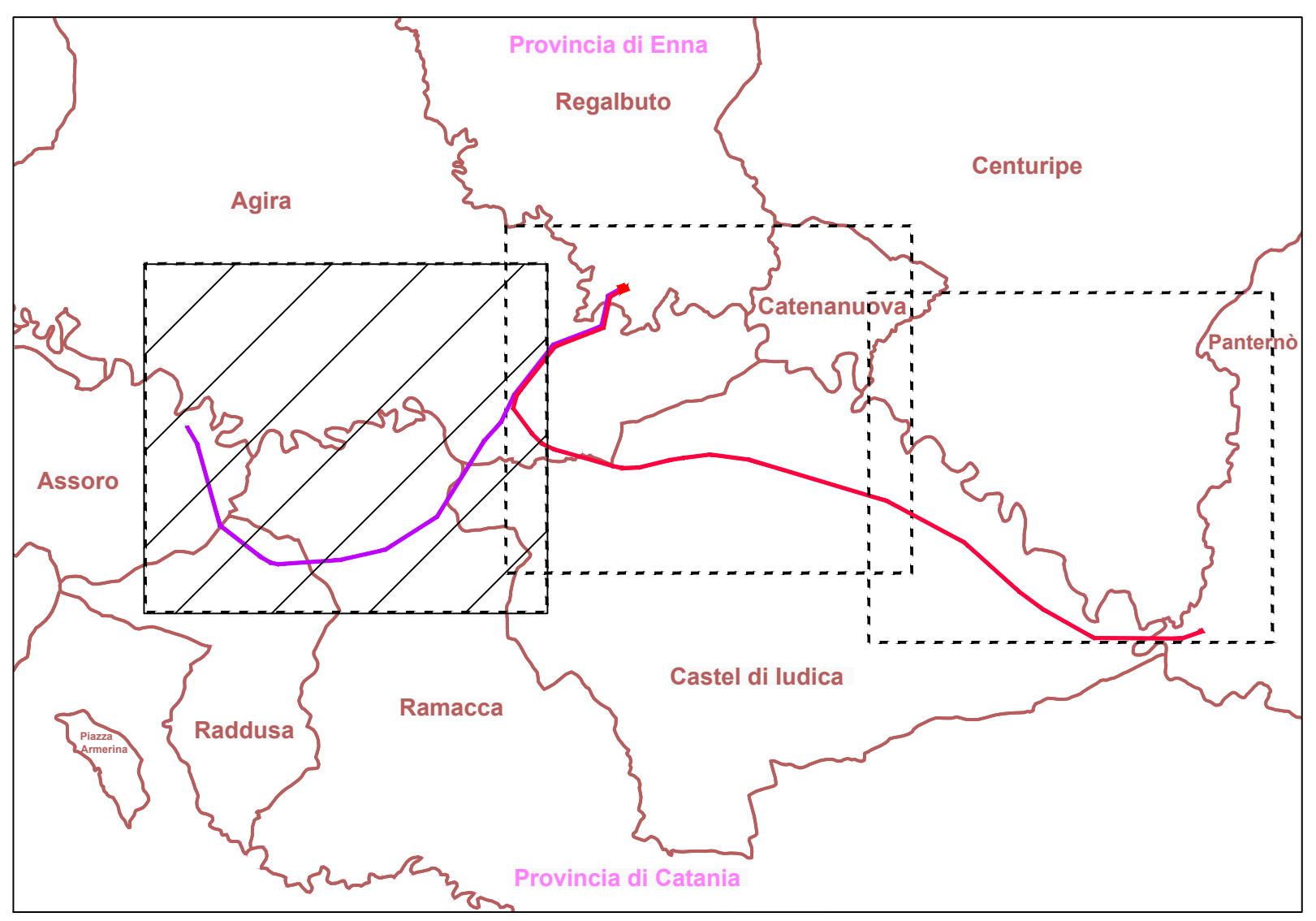
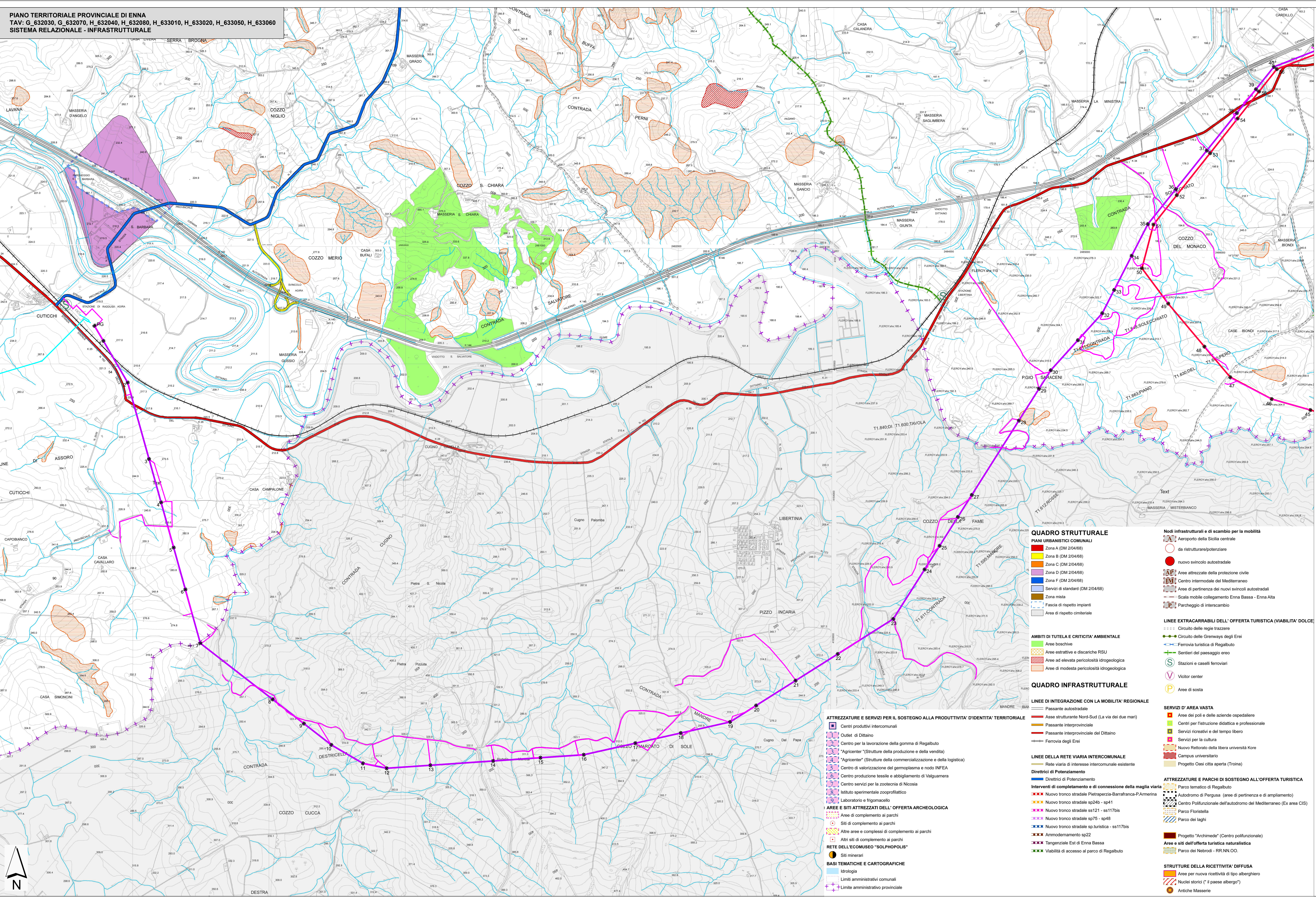

- Legenda**
- Interventi in progetto**
- Elettrodotto 150 kV Assoro-Regalbuto
  - Elettrodotto 150 kV Regalbuto-Sferro
  - Sostegni in progetto
  - Piste di cantiere
  - Linee elettriche esistenti

- QUADRO STRUTTURALE**
- PIANI URBANISTICI COMUNALI**
- Zona A (DM 204/88)
  - Zona B (DM 204/88)
  - Zona C (DM 204/88)
  - Zona D (DM 204/88)
  - Zona E (DM 204/88)
  - Servizi di standard (DM 204/88)
  - Zona mista
  - Fascia di rispetto impianti
  - Area di rispetto osterile

- AMBITI DI TUTELA E CRITICITA' AMBIENTALE**
- Aree boschive
  - Aree estrattive e discariche RSU
  - Aree ad elevata pericolosità idrogeologica
  - Aree di modesta pericolosità idrogeologica

- QUADRO INFRASTRUTTURALE**
- LINEE DI INTEGRAZIONE CON LA MOBILITA' REGIONALE**
- Passante autostradale
  - Asse strutturante Nord-Sud (La via dei due mari)
  - Passante interprovinciale
  - Passante interprovinciale del Dittaino
  - Ferrovia degli Erei

- ATTREZZATURE E SERVIZI PER IL SOSTEGNO ALLA PRODUTTIVITA' D'IDENTITA' TERRITORIALE**
- Centri produttivi intercomunali
  - Outlet di Dittaino
  - Centro per la lavorazione della gomma di Regalbuto
  - "Agricoenter" (Strutture della produzione e della vendita)
  - "Agricoenter" (Strutture della commercializzazione e della logistica)
  - Centro di valorizzazione del gemoplasma e nodo INFEA
  - Centro produzione tessile e abbigliamento di Valguarnera
  - Centro servizi per la zootecnica di Nicotina
  - Istituto sperimentale zooprofilattico
  - Laboratorio di fitogenetica

- Nodi infrastrutturali e di scambio per la mobilità**
- Aeroporto della Sicilia centrale
  - da ristrutturare/potenziare
  - nuovo snodo autostradale
  - Aree attrezzate della protezione civile
  - Centro internazionale del Mediterraneo
  - Aree di pertinenza dei nuovi snodi autostradali
  - Scala mobile collegamento Enna Bassa - Enna Alta
  - Parcheggio di interscambio

- LINEE EXTRACARRABILI DELL' OFFERTA TURISTICA (VIABILITA' DOLCE)**
- Circuito delle regie trazzere
  - Circuito delle Gremyas degli Erei
  - Ferrovia turistica di Regalbuto
  - Sentieri del paesaggio aereo
  - Stazioni e caselli ferroviari
  - Visitor center
  - Area di sosta

- SERVIZI D' AREA VASTA**
- Aree del poli e delle aziende ospedaliere
  - Centri per l'istruzione didattica e professionale
  - Servizi ricreativi e del tempo libero
  - Servizi per la cultura
  - Nuovo Rettorato della libera università Kore
  - Campus universitario
  - Progetto Casa città aperta (Troina)

- ATTREZZATURE E PARCHI DI SOSTEGNO ALL'OFFERTA TURISTICA**
- Parco tematico di Regalbuto
  - Autodromo di Pergusa (aree di pertinenza e di ampliamento)
  - Centro Polifunzionale dell'autodromo del Mediterraneo (Ex area CIS)
  - Parco Fioristata
  - Parco dei laghi
  - Progetto "Archimede" (Centro polifunzionale)
  - Aree e siti dell'offerta turistica naturalistica
  - Parco dei Neandri - RERAN-OO.

- STRUTTURE DELLA RICETTIVITA' DIFFUSA**
- Aree per nuova ricettività di tipo alberghiero
  - Nuclei storici ("Il paese albergo")
  - Antiche Masserie

<table border="1"> <tr> <th>NO.</th> <th>DATA</th> <th>DESCRIZIONE</th> <th>ESAMINATO</th> <th>ACCETTATO</th> </tr> <tr> <td>00</td> <td>23/05/2021</td> <td>Prima emissione</td> <td>M. Caporossi</td> <td>N. Riviere</td> </tr> <tr> <td>N.</td> <td>DATA</td> <td>DESCRIZIONE</td> <td>ESAMINATO</td> <td>ACCETTATO</td> </tr> </table>	NO.	DATA	DESCRIZIONE	ESAMINATO	ACCETTATO	00	23/05/2021	Prima emissione	M. Caporossi	N. Riviere	N.	DATA	DESCRIZIONE	ESAMINATO	ACCETTATO	NUMERO E DATA ORDINE: 400081969 del 26/05/2020 MOTIVO DELL'INVIO: <input checked="" type="checkbox"/> PER ACCETTAZIONE <input type="checkbox"/> PER INFORMAZIONE		
NO.	DATA	DESCRIZIONE	ESAMINATO	ACCETTATO														
00	23/05/2021	Prima emissione	M. Caporossi	N. Riviere														
N.	DATA	DESCRIZIONE	ESAMINATO	ACCETTATO														
CODIFICA ELABORATO <b>DGGR20005B2100877</b>		TITOLO ELABORATO <b>Opere sulla RTN a 150 kV per la connessione della Sottostazione Elettrica RFI di Regalbuto-Catanuova</b> <b>RELAZIONE PAESAGGISTICA</b> STRALCI PIANIFICAZIONE PROVINCIALE PROVINCIA DI ENNA																
NOME DEL FILE DGGR20005B2100877.dwg		SCALA CAD 1 unità = 1 m	FORMATO A0	SCALA 1:10000	FOGLIO 4 / 6													
<small>Questo documento contiene informazioni di proprietà Terna Rete Italia S.p.A. e deve essere utilizzato esclusivamente dal destinatario in relazione alle finalità per le quali è stato ricevuto. È vietata qualsiasi forma di riproduzione o di divulgazione senza l'esplicito consenso di Terna Rete Italia S.p.A.          This document contains information proprietary to Terna Rete Italia S.p.A. and it will have to be used exclusively for the purposes for which it has been furnished. Whatever shape of spreading or reproduction without the written permission of Terna Rete Italia S.p.A. is prohibited.</small>																		