

PIANO TERRITORIALE PROVINCIALE DI ENNA
TAV: G_632030, G_632070, H_632040, H_632080, H_633010, H_633020, H_633050, H_633060
SISTEMA RELAZIONALE - INFRASTRUTTURALE

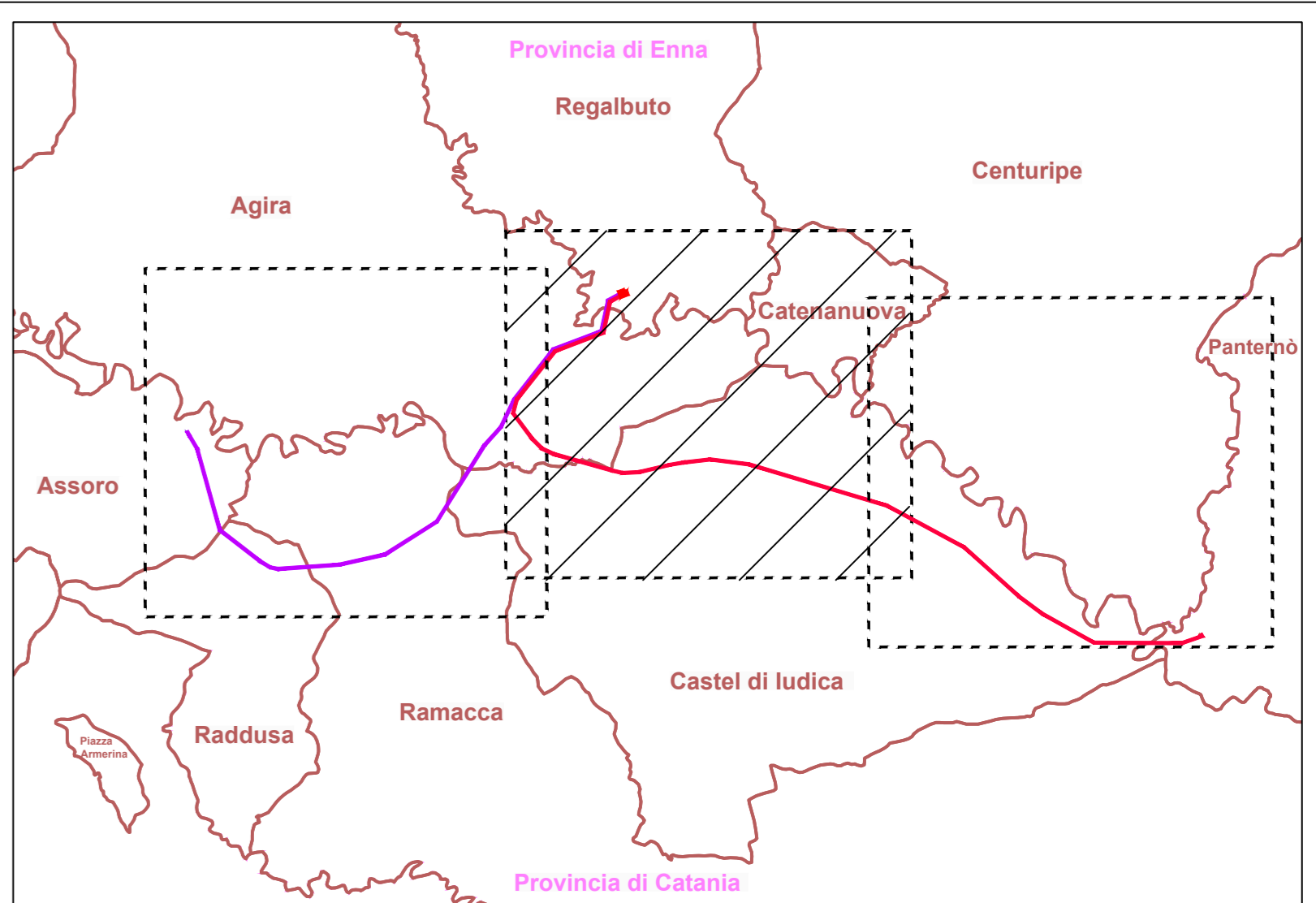
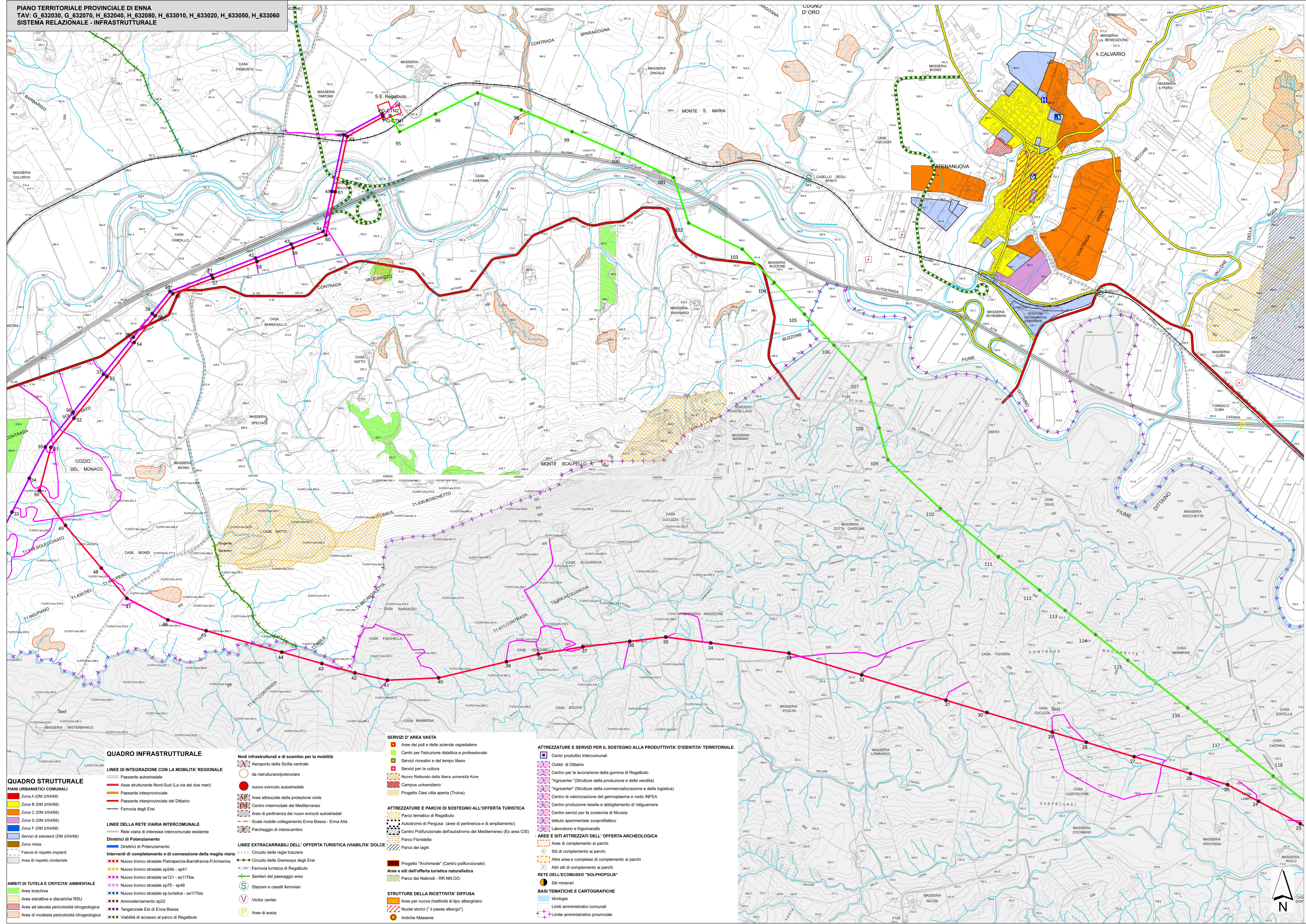

- Legenda**
- Interventi in progetto**
- Elettrodotto 150 kV Assoro-Regalbuto
 - Elettrodotto 150 kV Regalbuto-Sferro
 - * Sostegni in progetto
 - Stazione Elettrica Regalbuto
 - Linee elettriche esistenti
 - Alternativa di progetto

- QUADRO STRUTTURALE**
- PIANI URBANISTICI COMUNALI**
- Zona A (DM 2/04/68)
 - Zona B (DM 2/04/68)
 - Zona C (DM 2/04/68)
 - Zona D (DM 2/04/68)
 - Zona E (DM 2/04/68)
 - Zona F (DM 2/04/68)
 - Zona mista
 - Area di rispetto impianti
 - Area di rispetto ambientale
- LINEE DI INTEGRAZIONE CON LA MOBILITA' REGIONALE**
- Passante autostradale
 - Asse strutturale Nord-Sud (La Via dei due mari)
 - Passante interprovinciale
 - Passante interprovinciale del Dittaino
 - Ferrovia degli Erei
- LINEE DELLA RETE VIARIA INTERCOMUNALE**
- Rete viaria di interesse intercomunale esistente
 - Direttori di potenziamento
 - Direttori di completamento
 - Interventi di completamento e di connessione della maglia viaria
- AMBITI DI TUTELA E CRITICITA' AMBIENTALE**
- Aree boschive
 - Aree estrattive e discariche RSU
 - Zona mista
 - Aree ad elevata pericolosità idrogeologica
 - Aree di modesta pericolosità idrogeologica

- SERVIZI D' AREA VASTA**
- Aree dei poli e delle aziende ospedaliere
 - Centri per l'istruzione didattica e professionale
 - Servizi ricreativi e del tempo libero
 - Servizi per la cultura
 - Nuovo Rettorato della libera università Kore
 - Campus universitario
 - Progetto Oasi città aperta (Troina)
- ATTREZZATURE E SERVIZI PER IL SOSTEGNO ALLA PRODUTTIVITA' D'IDENTITA' TERRITORIALE**
- Centri produttivi intercomunal
 - Outlet di Dittaino
 - Centro per la lavorazione della gomma di Regalbuto
 - "Agrigento" (Strutture della produzione e della vendita)
 - "Agrigento" (Strutture della commercializzazione e della logistica)
 - Centro di valorizzazione del ginepro e nodo INFEA
 - Centro produzione tessile e abbigliamento di Valguarnera
 - Centro servizi per la zootecnia di Nicosia
 - Istituto sperimentale zooprofilattico
 - Laboratorio e Iginomacello
- AREE E SITI ATTREZZATI DELLA OFFERTA ARCHEOLOGICA**
- Aree di completamento ai parchi
 - Siti di completamento ai parchi
 - Altre aree e complessi di completamento ai parchi
 - Altri siti di completamento ai parchi
- RETE DELL'ECCOMUSEO "SOLPHOPOLIS"**
- Siti minivari
- STRUTTURE DELLA RICETTIVITA' DIFFUSA**
- Progetto "Archimede" (Centro polifunzionale)
 - Aree e siti dell'offerta turistica naturalistica
 - Parco delle Nebrodi - R.R.N.V.O.
- BASE TEMATICHE E CARTOGRAFICHE**
- Idrologia
 - Limiti amministrativi comunali
 - Limiti amministrativi provinciali

- LINEE EXTRACARRABILI DELL' OFFERTA TURISTICA (VIABILITA' DOLCE)**
- Circuito delle regie trazzone
 - Circuito delle Greenways degli Erei
 - Ferrovia turistica di Regalbuto
 - Sentieri del paesaggio eroo
 - Stazioni e caselli ferroviari
 - Victor center
 - Aree di sosta
- STRUTTURE DELLA RICETTIVITA' DIFFUSA**
- Aree per nuova ricettività di tipo alberghiero
 - Nuclei storici ("Il paese albergo")
 - Antiche Masserie

AI ENGINEERING ambiente
Lombardi

00	23/05/2021	Prima emissione	M. Caporali	N. Riviere
N.	DATA	DESCRIZIONE	ELABORATO	VERIFICATO
			ESAMINATO	ACCETTATO

NUMERO E DATA ORDINE: 400081969 del 26/05/2020

MOTIVO DELL'INVIO: PER ACCETTAZIONE PER INFORMAZIONE

CODIFICA ELABORATO

DGGR20005B2099442

TITOLO ELABORATO

Opere sulla RTN a 150 kV per la connessione della Sottostazione Elettrica RFI di Regalbuto-Catenanuova

STUDIO DI IMPATTO AMBIENTALE

STRALCI PIANIFICAZIONE PROVINCIALE PROVINCIA DI ENNA

TAVOLA

PROGETTO

NOME DEL FILE	SCALA CAD	FORMATO	SCALA	FOLGIO
DGGR20005B2099442.dwg	1 unità = 1 m	A0	1:10000	5 / 6

Questo documento contiene informazioni di proprietà Terna Rete Italia S.p.A. e deve essere utilizzato esclusivamente dal destinatario alla finalità per la quale è stato ricevuto. E' vietata qualsiasi forma di riproduzione o di divulgazione senza l'esplicito consenso di Terna Rete Italia S.p.A.
This document contains information proprietary to Terna Rete Italia S.p.A. and it will have to be used exclusively for the purposes for which it has been furnished. Whatever shape of spreading or reproduction without the written permission of Terna Rete Italia S.p.A. is prohibited.