

Regione Siciliana
Assessorato dei Beni Culturali e dell'Identità Siciliana
Dipartimento dei Beni Culturali e dell'Identità Siciliana
Soprintendenza per i Beni Culturali ed Ambientali di Catania
Progetto finanziato con P.O.R. Sicilia 2000-2006 Misura 2.02 Azione C

DIPARTIMENTO DEI BENI CULTURALI E DELL'IDENTITÀ SICILIANA
Il Dirigente Generale: Ing. Sergio Alessandrino
SERVIZIO PIANIFICAZIONE PAESAGGISTICA
Il Dirigente Responsabile: dott. Michele Buffa

SOPRINTENDENZA PER I BENI CULTURALI ED AMBIENTALI DI CATANIA
arch. Benedetto Cencuso - Responsabile U.O. 4 Sezione per i beni paesaggistici e demontopografici

COORDINAMENTO TECNICO-SCIENTIFICO
arch. Benedetto Cencuso - Responsabile U.O. 4 Sezione per i beni paesaggistici e demontopografici

CONTRIBUTI TECNICI SCIENTIFICI
Responsabile coordinamento dati: dott. geol. Anna Sergi

COLLABORATORI
Sistema naturale e Sistema antropico: dott. geol. Laura Maria Petrone, ing. Massimo Fargnoli, arch. Francesca Palmisani
Sottosistema insediativo: arch. Maria Caterina, arch. Stefania Musger, arch. Paolo Proietti
Beni isolati e Centri Storici: arch. Stefania Musger, arch. Paolo Proietti

CONSULENZA SCIENTIFICA
UNIVERSITÀ DI CATANIA
Dipartimento di Architettura e Urbanistica
Direttore: prof. ing. Umberto Rodono
Responsabili Scientifici: prof. arch. Giovanni Campo, prof. arch. Anna Maria Nappoli

Responsabile Unità Operativa IV (arch. Benedetto Cencuso) # Soprintendente (dott.ssa Rossella Panvini)

Legenda

Paesaggi locali
Limiti comunali

COMPONENTI DEL SISTEMA NATURALE

Sottosistema abiotico

Componenti geomorfologiche (art.11 delle N.d.A.)

Forma dei rilievi

- Rilievi isolati
- Cinali
- Pianure alluvionali
- Fondovalle
- Pianure costiere
- Terrazzi
- Sciare
- Calanchi

Carsismo

- Grotte

Singularità geomorfologiche

- Geositi
- Timpa di Acireale
- Isola Lachea e fragilioni

Elementi vulcanici

- Cono vulcanico etneo
- Coni
- Dicchi
- Fessure eruttive
- Orli di caldere
- Orli di cratere e voragini

Componenti geomorfologiche della costa (art.11 delle N.d.A.)

- Costa bassa sabbiosa e/o ghiaiosa
- Costa bassa rocciosa
- Costa alta rocciosa con prevalenza di grotte
- Falesia
- Grotte di abrasione marina

Componenti idrologiche (art.11 delle N.d.A.)

- Reticolo idrografico
- Laghi e specchi d'acqua
- Sorgente

Sottosistema biotico

Componenti del paesaggio vegetale naturale e seminaturale (art.12 delle N.d.A.)

- Vegetazione forestale, naturale o artificiale
- Vegetazione di macchia, di gariga, praterie e arbusteti
- Vegetazione ripariale

Siti di particolare interesse paesaggistico-ambientale (art.13 delle N.d.A.)

- Biotopi

COMPONENTI DEL SISTEMA ANTROPICO

Sottosistema agricolo-forestale

Componenti del paesaggio agrario (art.14 delle N.d.A.)

- Paesaggio delle colture erbacee
- Paesaggio dei mosaici culturali
- Paesaggio delle colture arboree
- Paesaggio del vigneto
- Paesaggio dell'agrumeto
- Paesaggio del ficodindieto
- Paesaggio del pistacchieto

Paesaggio del nocciolato
Paesaggio delle colture in serra

Sottosistema insediativo

Componenti archeologiche (art.15 delle N.d.A.)

- Beni archeologici sottoposti a tutela ai sensi degli artt.10 e segg. del Codice
- Aree e siti di interesse archeologico di cui all'art.142 lett. m) del Codice

Componente centri e nuclei storici (art.16 delle N.d.A.)

- Centri e nuclei storici

Componente beni isolati (art.17 delle N.d.A.)

A - Architettura militare

- A1 - Torri
- A2 - Bastioni, castelli, fortificazioni, rivellini
- A3 - Capitanerie, carceri, caserme, depositi di polvere, fortini, dogane

B - Architettura religiosa

- B1 - Abbazie, badie, collegi, conventi, eremi, monasteri, santuari
- B2 - Cappelle, chiese
- B3 - Cimiteri, ossari
- B4 - Edicole votive

C - Architettura residenziale

- C1 - Casine, casini, palazzetti, palazzine, palazzi, ville, villette, villini
- C2 - Pagliai, grotte, rifugi, ricoveri

D - Architettura produttiva

- D1 - Aziende, bagli, casali, cortili, fattorie, fondi, casene, masserie, robbe rurali
- D2 - Case coloniche, depositi frumentari, magazzini, stalle
- D3 - Cantine, oleifici, palmenti, stabilimenti enologici, trappeti
- D4 - Mulini
- D5 - Abbeveratoi, cisterne, fontane, gabbie, norie o senie, pozzi, vasche

E - Attrezzature e servizi

- E2 - Aeroporti, stazioni ferroviarie, case cantoniere
- E4 - Alberghi, colonie marine, fondaci, locande, rifugi, ristoranti, taverne
- E5 - Asili dei poveri, gasometri, lazzareti, macelli, ospedali, scuole, telegrafi
- E6 - Fanali, fari, fari-lanterne, semafori
- E7 - Ponti, gallerie, acquedotti

Componente viabilità storica (art.18 delle N.d.A.)

- Regie trazzere
- Ferrovia storica
- Caricatori

Componente percorsi panoramici (art.19 delle N.d.A.)

- Strade panoramiche
- Punti panoramici, belvedere

Legenda

Interventi in progetto

- Sostegni in progetto
- Stazione elettrica 150 kV 'Regalbuto'
- Elettrodotto aereo 150 kV 'Assoro-Regalbuto'
- Elettrodotto aereo 150 kV 'Regalbuto-Sferro'
- Alternativa di progetto
- Linee elettriche esistenti

PIANO PAESAGGISTICO
AMBITI 8, 11, 12, 13, 14, 16, 17 RICADENTI NELLA PROVINCIA DI CATANIA
STRALCIO TAVOLE 19.4, 19.7 - COMPONENTI DEL PAESAGGIO

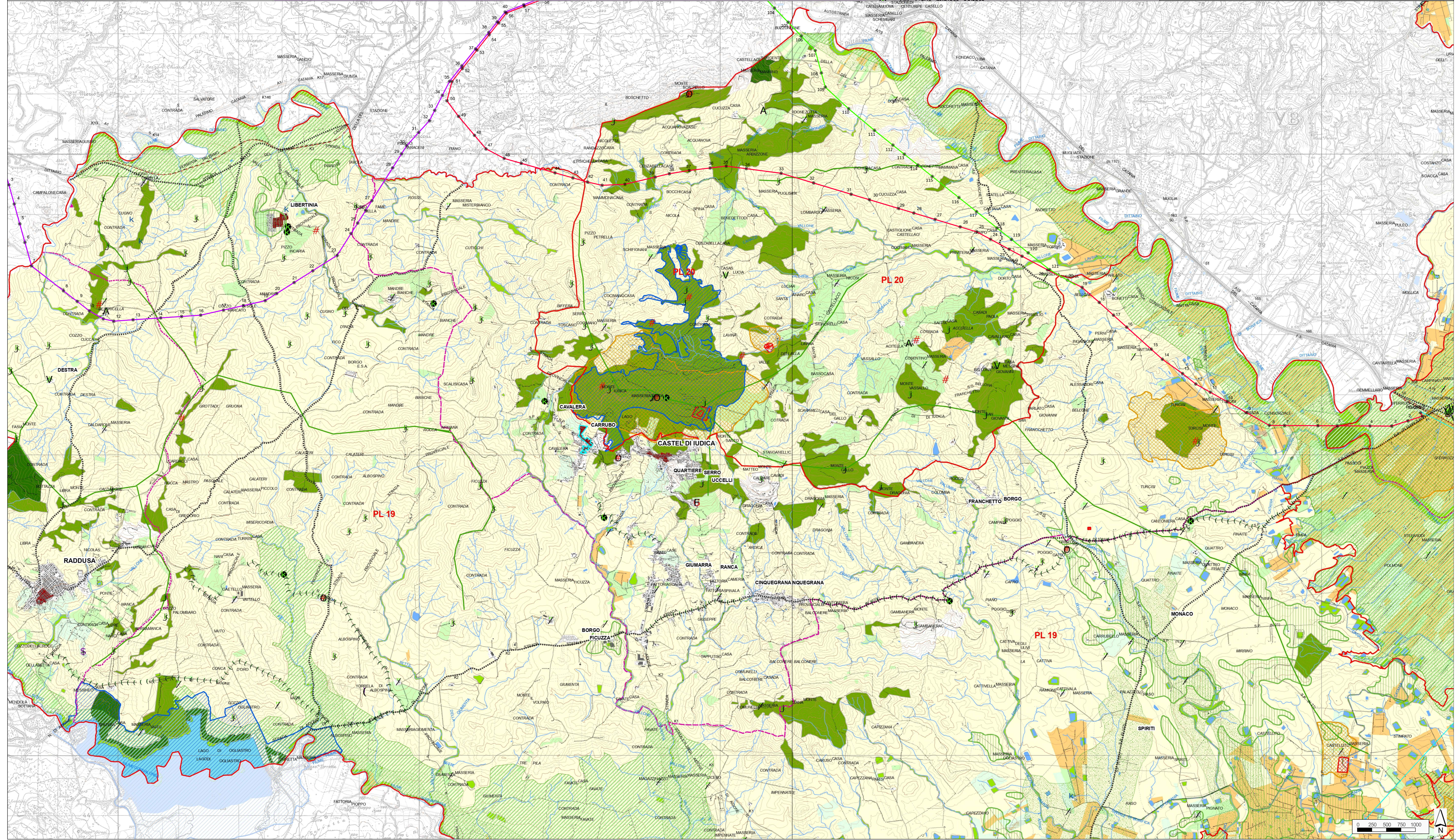

REVISIONI	00	23/06/2021	Prima emissione	M. Caporossi	SUP-ATS	N. Riviere	SUP-ATS
	N.	DATA	DESCRIZIONE	ESAMINATO	ACCETTATO		
NUMERO E DATA ORDINE: 400081989 del 28/05/2020							
MOTIVO DELL'INVIO:				<input checked="" type="checkbox"/> PER ACCETTAZIONE			
				<input type="checkbox"/> PER INFORMAZIONE			
CODIFICA ELABORATO:							
DGGR20005B2100556							
TITOLO ELABORATO:							
Opere sulla RTN a 150 kV per la connessione della Sottostazione Elettrica RFI di Regalbuto-Catanuova							
STUDIO DI IMPATTO AMBIENTALE							
STRALCI PIANIFICAZIONE REGIONALE							
PIANO PAESAGGISTICO Ambiti 8, 11, 12, 13, 14, 16, 17 ricadenti nella provincia di Catania							
NOME DEL FILE		SCALA CAD	FORMATO	SCALA	FOGLIO		
DGGR20005B2100556.dwg		1 unità = 1 m	A0	1:25.000	1 / 3		
Questo documento contiene informazioni di proprietà Terna Rete Italia S.p.A. e deve essere utilizzato esclusivamente dal destinatario in relazione alle finalità per le quali è stato ricevuto. È vietata qualsiasi forma di riproduzione o di divulgazione senza l'esplicito consenso di Terna Rete Italia S.p.A.							
This document contains information proprietary to Terna Rete Italia S.p.A. and it will have to be used exclusively for the purposes for which it has been furnished.							