

Regione Siciliana
Assessorato dei Beni Culturali e dell'Identità Siciliana
Dipartimento dei Beni Culturali e dell'Identità Siciliana
Soprintendenza per i Beni Culturali ed Ambientali di Catania

Progetto finanziato con P.O.R. Sicilia 2000-2006 Misura 2.02 Azione C

DIPARTIMENTO DEI BENI CULTURALI E DELL'IDENTITÀ SICILIANA
Il Dirigente Generale
Ing. Sergio Alessandrò

SERVIZIO PIANIFICAZIONE PAESAGGISTICA
Il Dirigente Responsabile
dot. Michele Buffa

SOPRINTENDENZA PER I BENI CULTURALI ED AMBIENTALI DI CATANIA

COORDINAMENTO TECNICO-SCIENTIFICO
arch. Benedetto Casuso - Responsabile U.O. 4 Sezione per i beni paesaggistici e demonteuropaleontologici

CONTRIBUTI TECNICI SCIENTIFICI
Responsabile coordinamento dot. ing. Anni Sergi

COLLABORATORI
Sistema natura e Sistema antropico
dot. arch. Laura Maria Palani
ing. Maurizio Fargnoli
arch. Francesca Pannini
Sottosistema insediativo Beni isolati e Centri Storici
arch. Maria Gabriela
arch. Stefano Mauteri
ROS Pannini

CONSULENZA SCIENTIFICA
UNIVERSITÀ DI CATANIA
Dipartimento di Architettura e Urbanistica
Direttore
prof. Ing. Umberto Rodonò
Responsabili Scientifici
prof. arch. Giovanni Campo
prof. arch. Anna Maria Angrisani

Il Responsabile Unità Operativa IV
(arch. Benedetto Casuso)

Il Soprintendente
(dot.ssa Rosalba Panvini)

Legenda

- Vincoli Archeologici art.10 D.lgs. 42/2004 (ex1089/39)**
- Immobili ed aree di notevole interesse pubblico sottoposte a vincolo paesaggistico ex art. 136, D.lgs. 42/2004 e s.m.i.
- D.lgs. 42/2004 e s.m.i., art.134, lett. a)**
- Immobili ed aree di notevole interesse pubblico sottoposte a vincolo paesaggistico ex art. 136, D.lgs. 42/2004 e s.m.i.
- D.lgs. 42/2004 e s.m.i., art.134, lett. b) - aree di cui all'art. 142**
- Territori costieri compresi entro i 300 m. dalla battigia - comma 1, lett. a)
 - Territori contermini ai laghi compresi in una fascia di 300 m. dalla battigia - comma 1, lett. b)
 - Fiumi, torrenti e corsi d'acqua e relative sponde per una fascia di 150 m. - comma 1, lett. c)
 - Montagne per la parte eccedente 1.200 metri sul livello del mare - comma 1, lett. d)
 - Aree protette (Parchi e Riserve) - comma 1, lett. f)
 - Territori ricoperti da boschi o sottoposti a vincolo di rimboscimento - comma 1, lett. g)
 - Vulcani - comma 1, lett. l)
 - Aree e siti di interesse archeologico - comma 1, lett. m)
- D.lgs. 42/2004 e s.m.i., art.134, lett. c)**
- Ulteriori immobili ed aree specificatamente individuati a termini dell'art.136 e sottoposti a tutela dal Piano Paesaggistico

Paesaggi Locali

- Paesaggi Locali
- Limiti comunali

**PIANO PAESAGGISTICO
AMBITI 8, 11, 12, 13, 14, 16, 17 RICADENTI NELLA PROVINCIA DI CATANIA
STRALCIO TAVOLE 20.4, 20.7 - BENI PAESAGGISTICI**

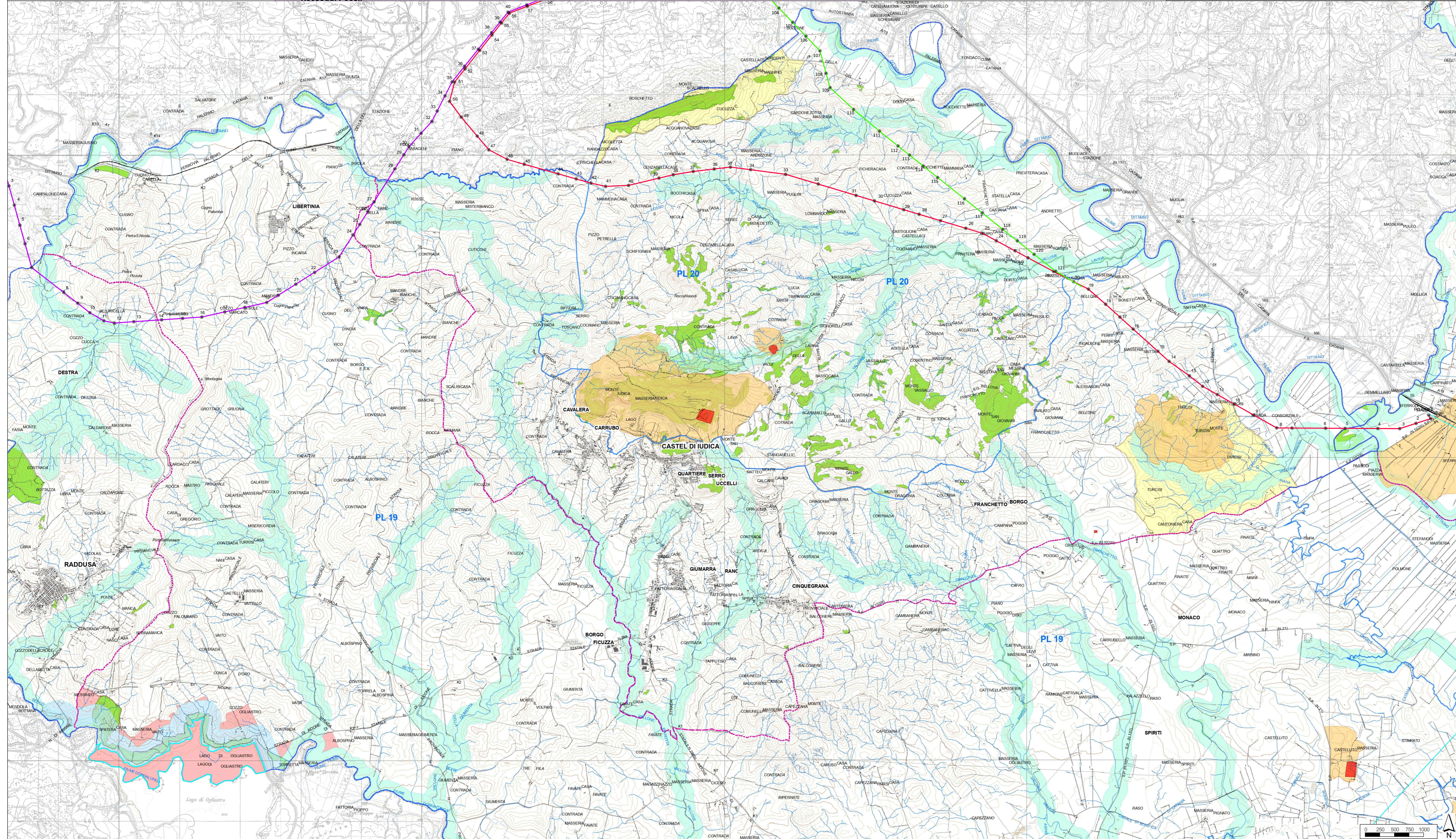

Legenda

- Interventi in progetto**
- Sostegni in progetto
 - Stazione elettrica 150 kV 'Regalbuto'
 - Elettrodotto aereo 150 kV 'Assoro-Regalbuto'
 - Elettrodotto aereo 150 kV 'Regalbuto-Sferro'
 - Alternativa di progetto
 - Linee elettriche esistenti

REVISIONI	00	23/06/2021	Prima emissione	M. Caporossi	N. Riviere
	N.	DATA	DESCRIZIONE	ELABORATO	VERIFICATO
REVISIONI	00	23/06/2021	Prima emissione	M. Caporossi	N. Riviere
	N.	DATA	DESCRIZIONE	ESAMINATO	ACCETTATO
NUMERO E DATA ORDINE:		400081969 del 26/05/2020			
MOTIVO DELL'INVIO:		<input checked="" type="checkbox"/> PER ACCETTAZIONE		<input type="checkbox"/> PER INFORMAZIONE	
CODIFICA ELABORATO		DGGR20005B2100556			
TITOLO ELABORATO		Opere sulla RTN a 150 kV per la connessione della Sottostazione Elettrica RFI di Regalbuto-Catananuova			
STUDIO DI IMPATTO AMBIENTALE		STRALCI PIANIFICAZIONE REGIONALE			
PIANO PAESAGGISTICO Ambiti 8, 11, 12, 13, 14, 16, 17 ricadenti nella provincia di Catania		PROGETTO			
NOME DEL FILE	SCALA CAD	FORMATO	SCALA	FOGLIO	
DGGR20005B2100556.dwg	1 unità = 1 m	A0	1:25.000	2 / 3	
<small>Questo documento contiene informazioni di proprietà Terna Rete Italia S.p.A. e deve essere utilizzato esclusivamente dal destinatario in relazione alle finalità per le quali è stato ricevuto. È vietata qualsiasi forma di riproduzione o di divulgazione senza l'esplicito consenso di Terna Rete Italia S.p.A. This document contains information proprietary to Terna Rete Italia S.p.A. and it will have to be used exclusively for the purposes for which it has been furnished. Whatever shape of spreading or reproduction without the written permission of Terna Rete Italia S.p.A. is prohibited.</small>					