



**Regione Siciliana**  
Assessorato dei Beni Culturali e dell'Identità Siciliana  
Dipartimento dei Beni Culturali e dell'Identità Siciliana  
Soprintendenza per i Beni Culturali ed Ambientali di Catania

**Progetto finanziato con P.O.R. Sicilia 2000-2006 Misura 2.02 Azione C**

**DIPARTIMENTO DEI BENI CULTURALI E DELL'IDENTITÀ SICILIANA**  
Il Dirigente Generale: Ing. Sergio Alessandro

**SERVIZIO PIANIFICAZIONE PAESAGGISTICA**  
Il Dirigente Responsabile: dott. Michele Buffa

**SOPRINTENDENZA PER I BENI CULTURALI ED AMBIENTALI DI CATANIA**

**COORDINAMENTO TECNICO-SCIENTIFICO**  
arch. Benedetto Ceraso - Responsabile U.O. 4 Sezione per i beni paesaggistici e demontocronologici

**CONTRIBUTI TECNICI SCIENTIFICI**  
Responsabile coordinamento: dott. ges. Anja Sargi

**COLLABORATORI**  
Sistema urbanistico: dott. arch. Laura Maria Palani, ing. Maurizio Fargnoli, arch. Francesca Pannini  
Sottosistema insediativo: arch. Maria Gabriela, arch. Stefano Musger, ROS Pratesi  
Beni isolati e Centri Storici

**CONSULENZA SCIENTIFICA**  
UNIVERSITÀ DI CATANIA  
Dipartimento di Architettura e Urbanistica  
Direttore: prof. Ing. Umberto Rodonò  
Responsabili Scientifici: prof. arch. Giovanni Campo, prof. arch. Anja Maria Sargi

**Responsabile Unità Operativa IV** (arch. Benedetto Ceraso)      **Il Soprintendente** (dott.ssa Rosalba Panvini)

tavola  
21.7  
Scala di stampa  
1:25.000

Ambiti regionali 8, 11, 12, 13, 14, 16 e 17 ricadenti nella provincia di Catania

**Tavole di Piano**

**Regimi Normativi**

### Legenda

- Are sottoposte a prescrizioni aventi diretta efficacia nei confronti di tutti i soggetti pubblici e privati**
- Are con livello di tutela 1 - art.20 delle N.d.A.
  - Are con livello di tutela 2 - art.20 delle N.d.A.
  - Are con livello di tutela 3 - art.20 delle N.d.A.
  - Are sottoposte a recupero - art.20 delle N.d.A.

**Are di indirizzo e conoscenza per la pianificazione territoriale urbanistica di livello regionale, provinciale e comunale e per tutti gli altri atti aventi carattere di programmazione sul territorio**

- Are di indirizzo - Titolo III, Paesaggi Locali delle N.d.A.

### Contesti Paesaggistici

- Perimetro dei contesti
- Contesto paesaggistico - Titolo III, Paesaggi Locali delle N.d.A.

### Paesaggi Locali

- Paesaggi Locali

### Limiti comunali

- Limiti comunali

**PIANO PAESAGGISTICO**  
**AMBITI 8, 11, 12, 13, 14, 16, 17 RICADENTI NELLA PROVINCIA DI CATANIA**  
**STRALCIO TAVOLE 21.4; 21.7 - REGIMI NORMATIVI**

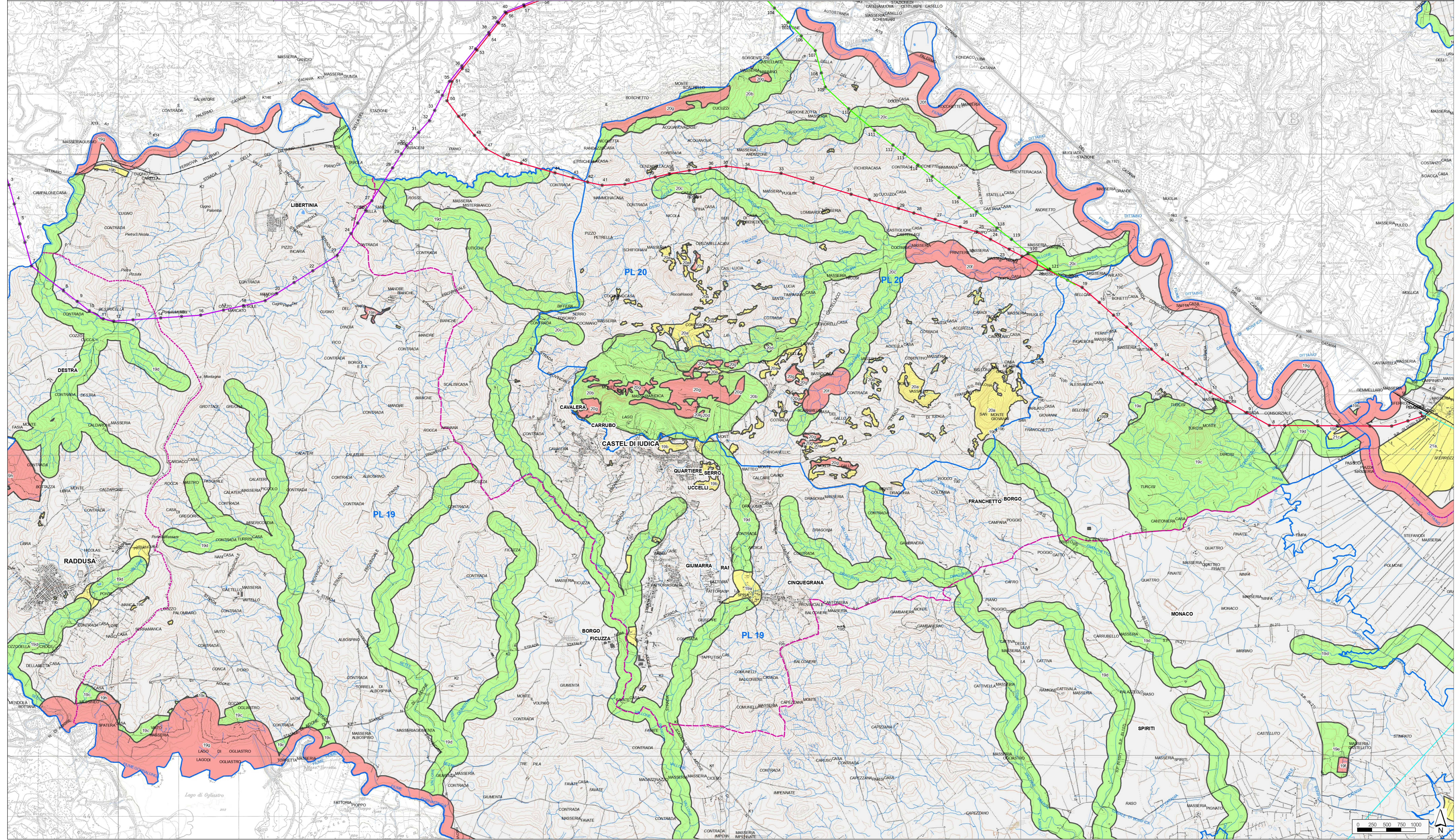

### Legenda

- Interventi in progetto**
- Sostegni in progetto
  - Stazione elettrica 150 kV 'Regalbuto'
  - Elettrodotto aereo 150 kV 'Assoro-Regalbuto'
  - Elettrodotto aereo 150 kV 'Regalbuto-Sferro'
  - Alternativa di progetto
  - Linee elettriche esistenti

REVISIONI	00	23/06/2021	Prima emissione	M. Caporossi	N. Riviere
	N.	DATA	DESCRIZIONE	ELABORATO	APPROVATO
REVISIONI	00	23/06/2021	Prima emissione	M. Caporossi	N. Riviere
	N.	DATA	DESCRIZIONE	ESAMINATO	ACCETTATO
NUMERO E DATA ORDINE: 400081969 del 26/09/2020		<input checked="" type="checkbox"/> PER ACCETTAZIONE <input type="checkbox"/> PER INFORMAZIONE			
MOTIVO DELL'INVIO:		CODIFICA ELABORATO			
DGG20005B2100556		TITOLO ELABORATO		TIPOLOGIA ELABORATO	
Opere sulla RTN a 150 kV per la connessione della Sottostazione Elettrica RFI di Regalbuto-Catanuova		STUDIO DI IMPATTO AMBIENTALE		PROGETTO	
STRALCI PIANIFICAZIONE REGIONALE		PIANO PAESAGGISTICO Ambiti 8, 11, 12, 13, 14, 16, 17		ricadenti nella provincia di Catania	
NOME DEL FILE	SCALA CAD	FORMATO	SCALA	FOGLIO	
DGG20005B2100556	1 unità = 1 m	A0	1:25.000	3 / 3	
<small>Questo documento contiene informazioni di proprietà Terna Rete Italia S.p.A. e deve essere utilizzato esclusivamente dal destinatario in relazione alle finalità per le quali è stato ricevuto. È vietata qualsiasi forma di riproduzione o di divulgazione senza l'esplicito consenso di Terna Rete Italia S.p.A.          This document contains information proprietary to Terna Rete Italia S.p.A. and it will have to be used exclusively for the purposes for which it has been furnished. Whatever shape of spreading or reproduction without the written permission of Terna Rete Italia S.p.A. is prohibited.</small>					