DATI TECNICI FUNZIONALI

INERBIMENTI [numero scheda di dettaglio Allegato 1]	s.d. n.6
RIMBOSCHIMENTO CON PIANTAGIONE DIFFUSA [numero s. di d. All. 2]	s.d. n.6
IMPIANTI FUORI TERRA [numero scheda di dettaglio Allegato 4]	
PIANO DI MONITORAGGIO AMBIENTALE (PMA)	PMA VECOI - FALDO
RETE NATURA 2000	IT3340006 - IT3341002

CONFINI AMMINISTRATIVI

DATI CARATTERISTICI

DATI DI COSTRUZIONE
PRESSIONE DI PROGETTO (DP) 64.0 bar

GRADO DI UTILIZZAZIONE DICHIARATO f - 0.57

REALIZZATO IN CONFORMITA' AL D.M. 17/04/2008

RIVESTIMENTO GIUNTI DI SALDATURA
Fasce Termorestringenti

DATI GENERALI

DN	250	SP	7.8	[UNI-EN]	194.00 m

LUNGHEZZA TOTALE IMPIANTO 194.00 m.

FASE EMISSIONE PER APPALTO

PLANIMETRIA 1:1000

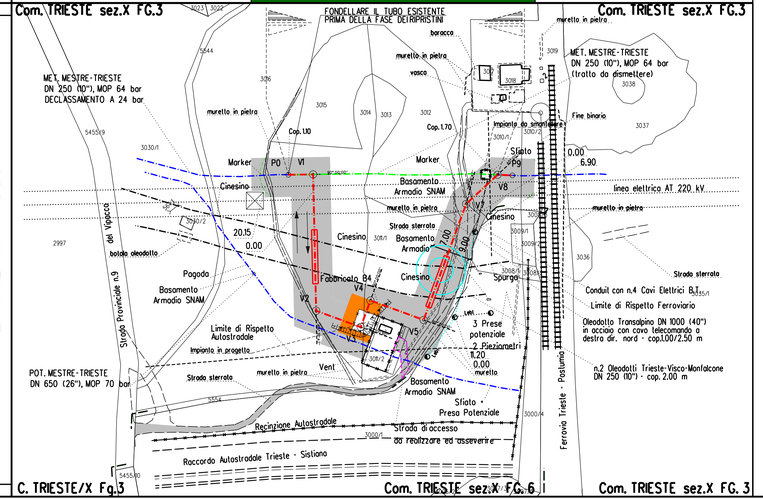

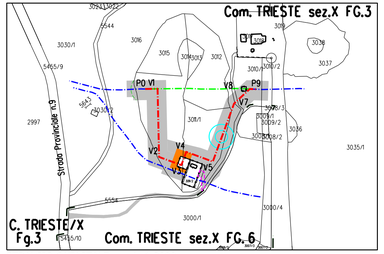

STRALCIO CATASTALE - scala 1:2000

LEGENDA

Opera in Progetto / Rilievo
- Condotta in esercizio
- Condotta in progetto

Altre Opere
- Condotta da porre fuori esercizio
- Condotta in esercizio
- Condotta in progetto da altra opera
- Condotta fuori esercizio

Aree di occupazione temporanea

Allargamenti in corrispondenza di fiumi/ infrastrutture esistenti — A

Strade di accesso provvisorie alle aree di passaggio — S

Piazzole provvisorie per i materiali — P

Area di occupazione lavori comprese strade di accesso per condotta da porre fuori esercizio

Area per manutenzione ed eventuale mascheramento

PMA Metanodotto

PMA Area di "bianco"

[n] INERBIMENTI [numero scheda di dettaglio Allegato 1]

[n] RIMBOSCHIMENTO CON PIANTAGIONE DIFFUSA [numero scheda di dettaglio Allegato 2]

[n] IMPIANTI FUORI TERRA [numero scheda di dettaglio Allegato 4]

PIANO DI MONITORAGGIO AMBIENTALE (PMA)

RETE NATURA 2000

PRATI STABILI

COROGRAFIA SCALA 1:600.000

Nel Comune di TRIESTE

Rev	DATA	DESCRIZIONE	ELABORATO	VERIFICATO	APPROVATO
1	Febbraio 2021	EMISSIONE PER AGGIORNAMENTO	TARINI	RAGGI	SABBATINI
0	28/06/2019	EMISSIONE PER APPALTO _ LOTTO 3	TARINI	RAGGI	SABBATINI

CLIENTE: snam

PROGETTISTA: SAIPEM

WBS CLIENTE Nr/1757/R-L03
COD. TEC. 9110529
COMM SAIPEM 023088

UNITA' 200

Imp.: MET. MESTRE-TRIESTE DECLASSAMENTO TR. GONARS-TRIESTE (9110529) INSERIMENTO PIL 7 IN COMUNE DI TRIESTE DN 250 (10"), DP 64 BAR

PROGETTO DI RIPRISTINO VEGETAZIONALE
INERBIMENTI E RIMBOSCHIMENTI

DISEGNO LB-5E-81988
ALLEGATO 3/A

REVISIONE 1

FG 1 DI 1

SCALA 1:1000

Il presente disegno e' di proprieta' aziendale - La societa' tutelera' i propri diritti a termine di legge.

9110529-AOL-LB-5E-81988_REV.1