DATI TECNICI FUNZIONALI

INERBIMENTI [numero scheda di dettaglio Allegato 1]

RIMBOSCHIMENTO CON PIANTAGIONE DIFFUSA [numero s. di d. All. 2]

IMPIANTI FUORI TERRA [numero scheda di dettaglio Allegato 4]

PIANO DI MONITORAGGIO AMBIENTALE (PMA)

RETE NATURA 2000

CONFINI AMMINISTRATIVI

## DATI CARATTERISTICI

### DATI DI COSTRUZIONE

PRESSIONE MASSIMA DI ESERCIZIO (MOP) 64.0 bar
DIAMETRO PREVALENTE = 150.0 (DN)

### RIVESTIMENTO GIUNTI DI SALDATURA

Fasce Termorestringenti

### DATI GENERALI

DN 150 SP 7.1 [UNI-EN] 2768.00 m

LUNGHEZZA TOTALE IMPIANTO 2768.00 m.

FASE EMISSIONE PER APPALTO

PLANIMETRIA 1:2000

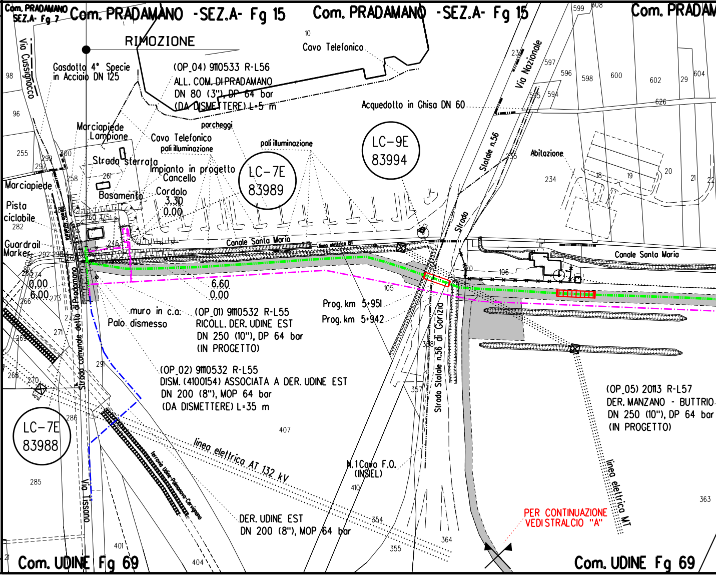

Com. PRADAMANO SEZ.A- Fg 7
Com. PRADAMANO -SEZ.A- Fg 15
Com. PRADAMANO -SEZ.A- Fg 15
Com. PRADAM
RIMOZIONE
Cavo Telefonico
Via Cussignacco
Gasdotto 4° Specie in Acciaio DN 125
(OP_04) 9110533 R-L56
ALL. COM. DI PRADAMANO
DN 80 (3"), DP 64 bar
(DA DISMETTERE) L=5 m
Acquedotto in Ghisa DN 60
Via Nazionale
Marciapiede
Lampione
parcheggi
Cavo Telefonico
pali illuminazione
pali illuminazione
LC-9E 83994
LC-7E 83989
Strada sterrata
Impianto in progetto
Cancello
Cordolo
3.30
0.00
Basamento
Marciapiede
Pista ciclabile
Guardrail
Marker
Statale n.56
Abitazione
Strada
Canale Santa Maria
linea elettrica BT
Canale Santa Maria
0.00
6.00
6.60
0.00
Strada comunale detta di Pradamano
muro in c.a.
Palo dismesso
(OP_01) 9110532 R-L55
RICOLL. DER. UDINE EST
DN 250 (10"), DP 64 bar
(IN PROGETTO)
Prog. km 5+951
Prog. km 5+942
Strada Statale n.56 di Gorizio
(OP_02) 9110532 R-L55
DISM. (4100154) ASSOCIATA A DER. UDINE EST
DN 200 (8"), MOP 64 bar
(DA DISMETTERE) L=35 m
(OP_05) 2013 R-L57
DER. MANZANO - BUTTRIO
DN 250 (10"), DP 64 bar
(IN PROGETTO)
LC-7E 83988
linea elettrica AT 132 kV
ferrovia Udine-Palmanova-Cervignano
N.1 Cavo F.O. (INSIEL)
Via Tissano
DER. UDINE EST
DN 200 (8"), MOP 64 bar
linea elettrica MT
PER CONTINUAZIONE VEDI STRALCIO "A"
Com. UDINE Fg 69
Com. UDINE Fg 69

CONFINI AMMINISTRATIVI

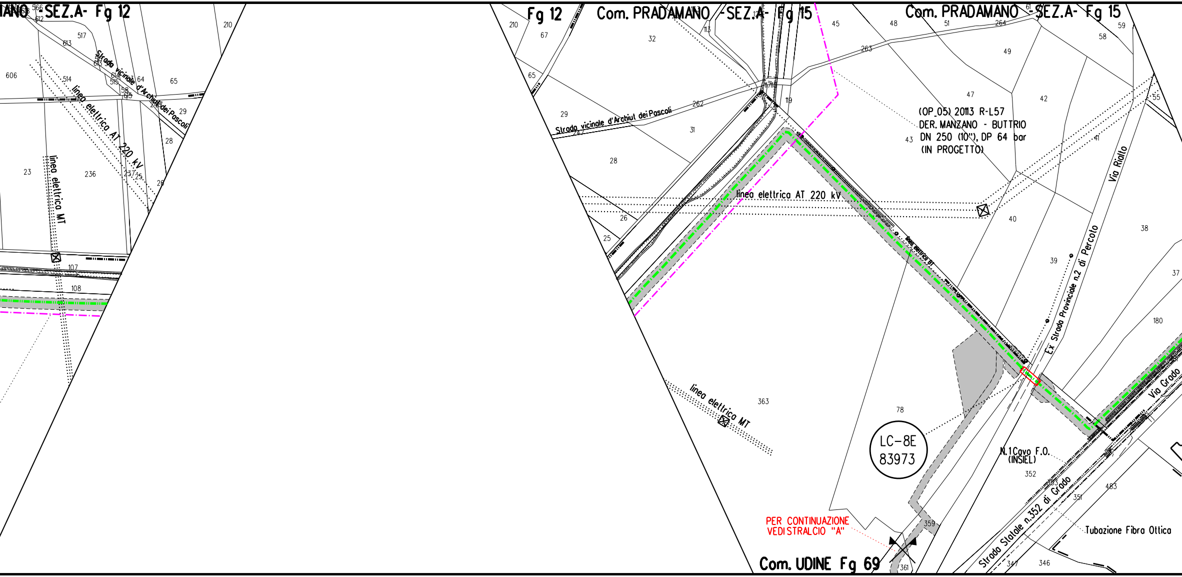

ANO -SEZ.A- Fg 12
Fg 12
Com. PRADAMANO -SEZ.A- Fg 15
Com. PRADAMANO -SEZ.A- Fg 15
Com. UDINE Fg 69
Strada vicinale d'Archiut dei Pascoli
Strada vicinale d'Archiut dei Pascoli
linea elettrica AT 220 kV
linea elettrica AT 220 kV
linea elettrica MT
linea elettrica MT
linea elettrica BT
(OP_05) 20113 R-L57
DER. MANZANO - BUTTRIO
DN 250 (10"), DP 64 bar
(IN PROGETTO)
Via Rialto
Ex Strada Provinciale n.2 di Percoto
Via Grado
Strada Statale n.352 di Grado
N.1Cavo F.O.
(INSIEL)
Tubazione Fibra Ottica
LC-8E
83973
PER CONTINUAZIONE
VEDI STRALCIO "A"
566
612
613
517
606
514
613
614
515
58
615
64
65
29
28
23
236
237
25
26
210
107
108
210
67
65
32
113
117
118
119
262
29
31
28
26
25
45
48
51
264
263
61
59
58
49
47
42
43
41
55
40
38
39
37
180
363
78
352
353
351
483
359
361
347
346

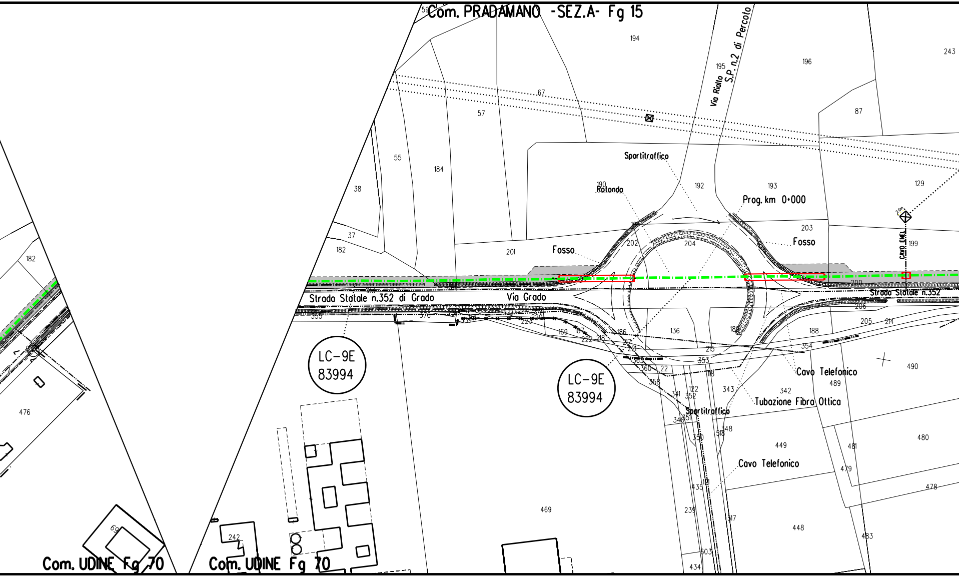
Com. PRADAMANO -SEZ.A- Fg 15
S.P. n.2 di Percoto
Via Rialto
Sportitraffico
Rotonda
Prog. km 0+000
Fosso
Fosso
CAVO ENEL
Strada Statale n.352 di Grado
Via Grado
Strada Statale n.352
LC-9E
83994
LC-9E
83994
Cavo Telefonico
Tubazione Fibra Ottica
Sportitraffico
Cavo Telefonico
Com. UDINE Fg 70
Com. UDINE Fg 70
59
194
195
196
243
67
57
87
55
184
38
192
193
129
190
203
199
37
182
182
201
202
204
200
206
205
214
355
376
223
220
169
187
222
218
186
136
188
354
490
217
221
215
353
360
22
118
358
341
122
352
343
342
489
340
351
350
518
348
449
481
480
479
478
435
239
317
448
483
603
434
476
469
242
69

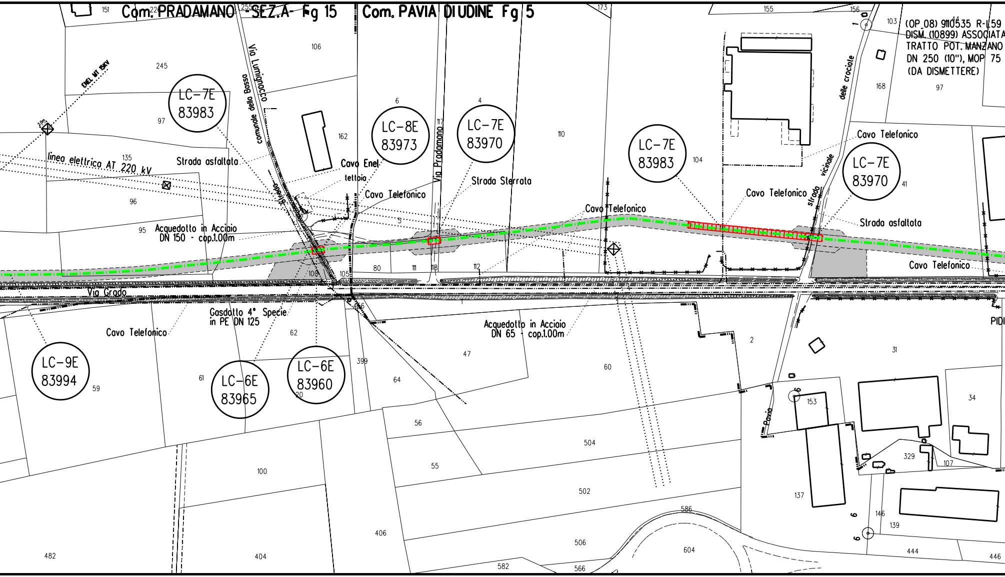

Com. PRADAMANO - SEZ.A - Fg 15
Com. PAVIA DI UDINE Fg 5
(OP_08) 9110535 R-L59
DISM. (10899) ASSOCIATA
TRATTO POT. MANZANO
DN 250 (10"), MOP 75
(DA DISMETTERE)
ENEL MT 15KV
Via Lumignacco
comunale della Bassa
Via Pradamano
delle crociate
strada vicinale
Strada
Via Grado
Pavia
linea elettrica AT 220 kV
Strada asfaltata
Cavo Enel
tettoia
Cavo Telefonico
Strada Sterrata
Cavo Telefonico
Cavo Telefonico
Strada asfaltata
Cavo Telefonico
Acquedotto in Acciaio
DN 150 - cop.1.00m
Gasdotto 4° Specie
in PE DN 125
Cavo Telefonico
Acquedotto in Acciaio
DN 65 - cop.1.00m
PIDI
LC-7E
83983
LC-8E
83973
LC-7E
83970
LC-7E
83983
LC-7E
83970
LC-9E
83994
LC-6E
83965
LC-6E
83960
151
22
255
173
155
156
103
44
106
245
97
162
6
4
117
110
104
168
97
41
135
96
95
5
80
111
118
112
100
105
406
62
2
31
47
60
399
64
61
59
20
153
34
329
107
56
504
55
100
502
137
146
139
586
406
506
604
482
404
582
566
444
446

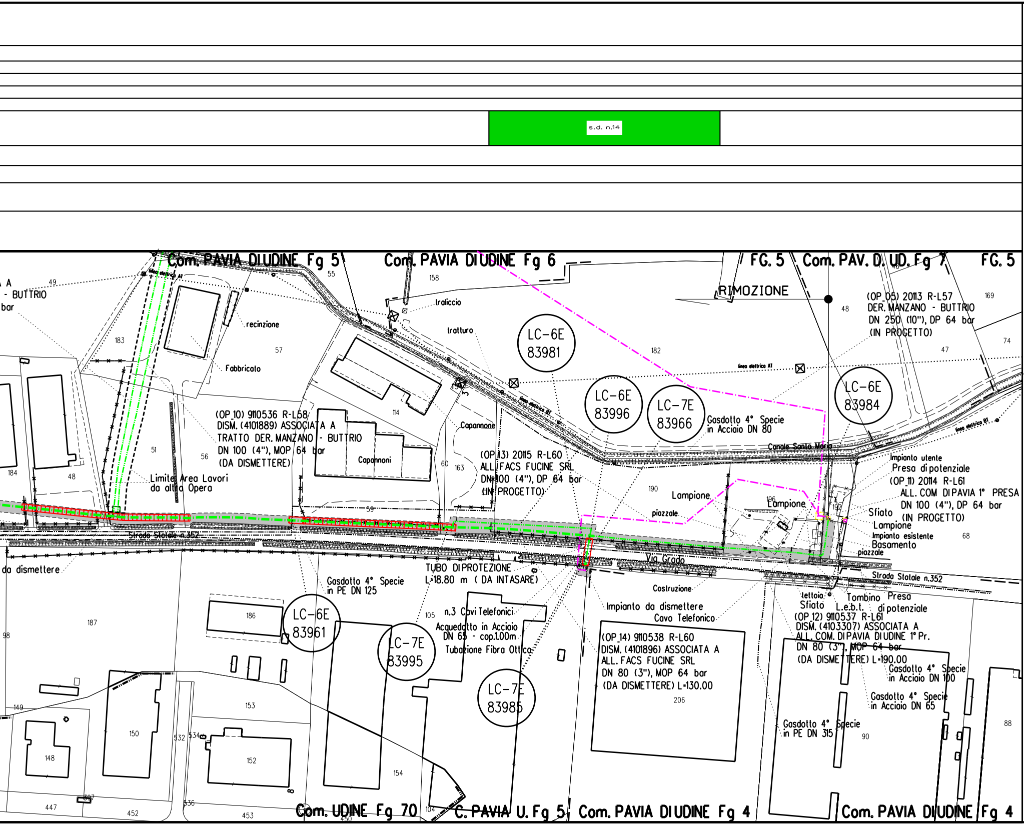
s.d. n.14
Com. PAVIA DI UDINE Fg 5
Com. PAVIA DI UDINE Fg 6
FG. 5
Com. PAV. D. UD. Fg 7
FG. 5
RIMOZIONE
A
- BUTTRIO
bar
49
55
158
46
169
48
traliccio
recinzione
tratturo
183
57
Fabbricato
linea elettrica AT
linea elettrica BT
LC-6E 83981
182
(OP_05) 20113 R-L57
DER. MANZANO - BUTTRIO
DN 250 (10"), DP 64 bar
(IN PROGETTO)
74
47
LC-6E 83996
LC-7E 83966
LC-6E 83984
Gasdotto 4° Specie
in Acciaio DN 80
Canale Santa Maria
(OP_10) 9110536 R-L58
DISM. (4101889) ASSOCIATA A
TRATTO DER. MANZANO - BUTTRIO
DN 100 (4"), MOP 64 bar
(DA DISMETTERE)
114
Capannone
Capannoni
51
56
60
163
184
48
Limite Area Lavori
da altra Opera
(OP_13) 20115 R-L60
ALL. FACS FUCINE SRL
DN 100 (4"), DP 64 bar
(IN PROGETTO)
Impianto utente
Presa di potenziale
(OP_11) 20114 R-L61
ALL. COM DI PAVIA 1° PRESA
DN 100 (4"), DP 64 bar
(IN PROGETTO)
190
Lampione
196
Lampione
192
Sfiato
Lampione
Impianto esistente
Basamento
68
piazzale
piazzale
59
Strada Statale n.352
Via Grado
Strada Statale n.352
da dismettere
TUBO DI PROTEZIONE
L=18.80 m (DA INTASARE)
Gasdotto 4° Specie
in PE DN 125
Costruzione
tettoia
Sfiato
Tombino
L.e.b.t.
Presa
di potenziale
(OP_12) 9110537 R-L61
DISM. (4103307) ASSOCIATA A
ALL. COM. DI PAVIA DI UDINE 1° Pr.
DN 80 (3"), MOP 64 bar
(DA DISMETTERE) L=190.00
Impianto da dismettere
Cavo Telefonico
187
186
LC-6E 83961
105
n.3 Cavi Telefonici
Acquedotto in Acciaio
DN 65 - cop.1.00m
Tubazione Fibra Ottica
LC-7E 83995
LC-7E 83985
(OP_14) 9110538 R-L60
DISM. (4101896) ASSOCIATA A
ALL. FACS FUCINE SRL
DN 80 (3"), MOP 64 bar
(DA DISMETTERE) L=130.00
206
Gasdotto 4° Specie
in Acciaio DN 100
Gasdotto 4° Specie
in Acciaio DN 65
Gasdotto 4° Specie
in PE DN 315
90
88
98
149
150
148
153
532
534
152
154
447
497
452
536
453
450
104
Com. UDINE Fg 70
C. PAVIA U. Fg 5
Com. PAVIA DI UDINE Fg 4
Com. PAVIA DI UDINE Fg 4

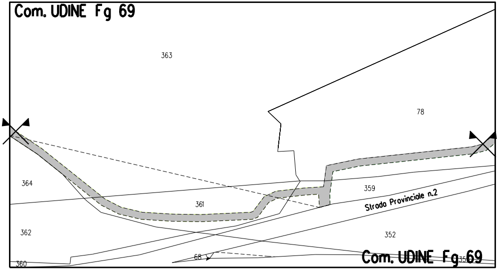
Com. UDINE Fg 69
363
78
364
361
359
Strada Provinciale n.2
362
352
360
68
Com. UDINE Fg 69
35

STRALCIO "A"

## LEGENDA

**Opera in Progetto / Rilievo**

- Condotta in esercizio - - - - -
- Condotta in progetto -·-·-·-·-

**Altre Opere**

- Condotta da porre fuori esercizio -··-··-··-
- Condotta in esercizio -·-·-·-·-
- Condotta in progetto da altra opera -·-·-·-·-
- Condotta fuori esercizio - - - - -

| | |
|---|---|
| Aree di occupazione temporanea | ▨ |
| Allargamenti in corrispondenza di fiumi/ infrastrutture esistenti | A |
| Strade di accesso provvisorie alle aree di passaggio | S |
| Piazzole provvisorie per i materiali | P |
| Area di occupazione lavori comprese strade di accesso per condotta da porre fuori esercizio | ▨ |
| Area per manutenzione ed eventuale mascheramento | 🟧 |
| ◎ | PMA Metanodotto |
| ◎ | PMA Area di "bianco" |
| 🟩 [n] | INERBIMENTI [numero scheda di dettaglio Allegato 1] |
| 🟨 [n] | RIMBOSCHIMENTO CON PIANTAGIONE DIFFUSA [numero scheda di dettaglio Allegato 2] |
| 🟦 [n] | IMPIANTI FUORI TERRA [numero scheda di dettaglio Allegato 4] |
| 🟥 | PIANO DI MONITORAGGIO AMBIENTALE (PMA) |
| 🟩 | RETE NATURA 2000 |
| 🟫 | PRATI STABILI |

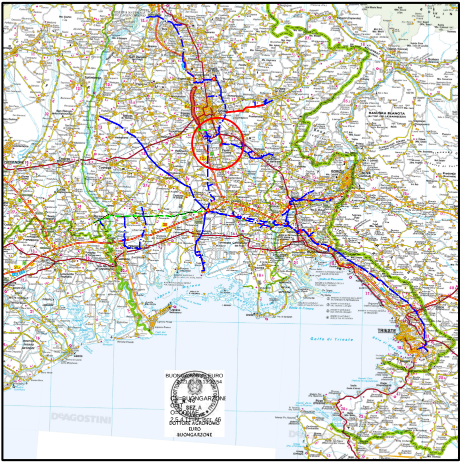

BUONGARZONE EURO
2021.11.03 13:32:54
CN=BUONGARZONE
C=IT
O=CONAF
2.5.4.11=N. iscr. 46

N. 46
SEZ. A
MARCHE
DOTTORE AGRONOMO
EURO
BUONGARZONE

**COROGRAFIA** **SCALA 1:600.000**

Nei Comuni di PRADAMANO, UDINE e PAVIA DI UDINE

LA PLANIMETRIA CONTIENE ANCHE LA DISMISSIONE DEI SEGUENTI ALLACCI
DISMISSIONE (9110532) ASSOCIATA RICOLL. DER. PER UDINE EST DN 200 (8"), MOP 64 bar
DISMISSIONE (9110533) 4104348 ALL. COMUNE DI PRADAMANO DN 80 (3"), MOP 64 bar
DISMISSIONE (9110537) 4103307 ALL. COM. DI PAVIA DI UDINE 1^ PRESA DN 80 (3"), MOP 64 bar
DISMISSIONE (9110538) 4101896 ALL. FACS FUCINE SRL DN 80 (3"), MOP 64 bar

| Rev. | DATA | DESCRIZIONE | ELABORATO | VERIFICATO | APPROVATO |
|---|---|---|---|---|---|
| 1 | Febbraio 2021 | EMISSIONE PER AGGIORNAMENTO | TARINI | RAGGI | SABBATINI |
| 0 | 28/06/2019 | EMISSIONE PER APPALTO _ LOTTO 3 | TARINI | RAGGI | SABBATINI |

**CLIENTE** snam

**PROGETTISTA** SAIPEM

WBS CLIENTE Nr/17157/R-L57
COD. TEC. 9110534
COMM. SAIPEM 023088
UNITA' 950

Imp.: DERIVAZIONE MANZANO-BUTTRIO
DISMISSIONE (4100965) DER. MANZANO-BUTTRIO
DN 150 (6"), MOP 64 BAR

DISEGNO LB-13E-83810
ALLEGATO 3/D

REVISIONE 1

PROGETTO DI RIPRISTINO VEGETAZIONALE.
INERBIMENTI E RIMBOSCHIMENTI

FG. 1 DI 1

SCALA 1:2000

Il presente disegno e' di proprieta' aziendale - La societa' tutelera' i propri diritti a termine di legge.