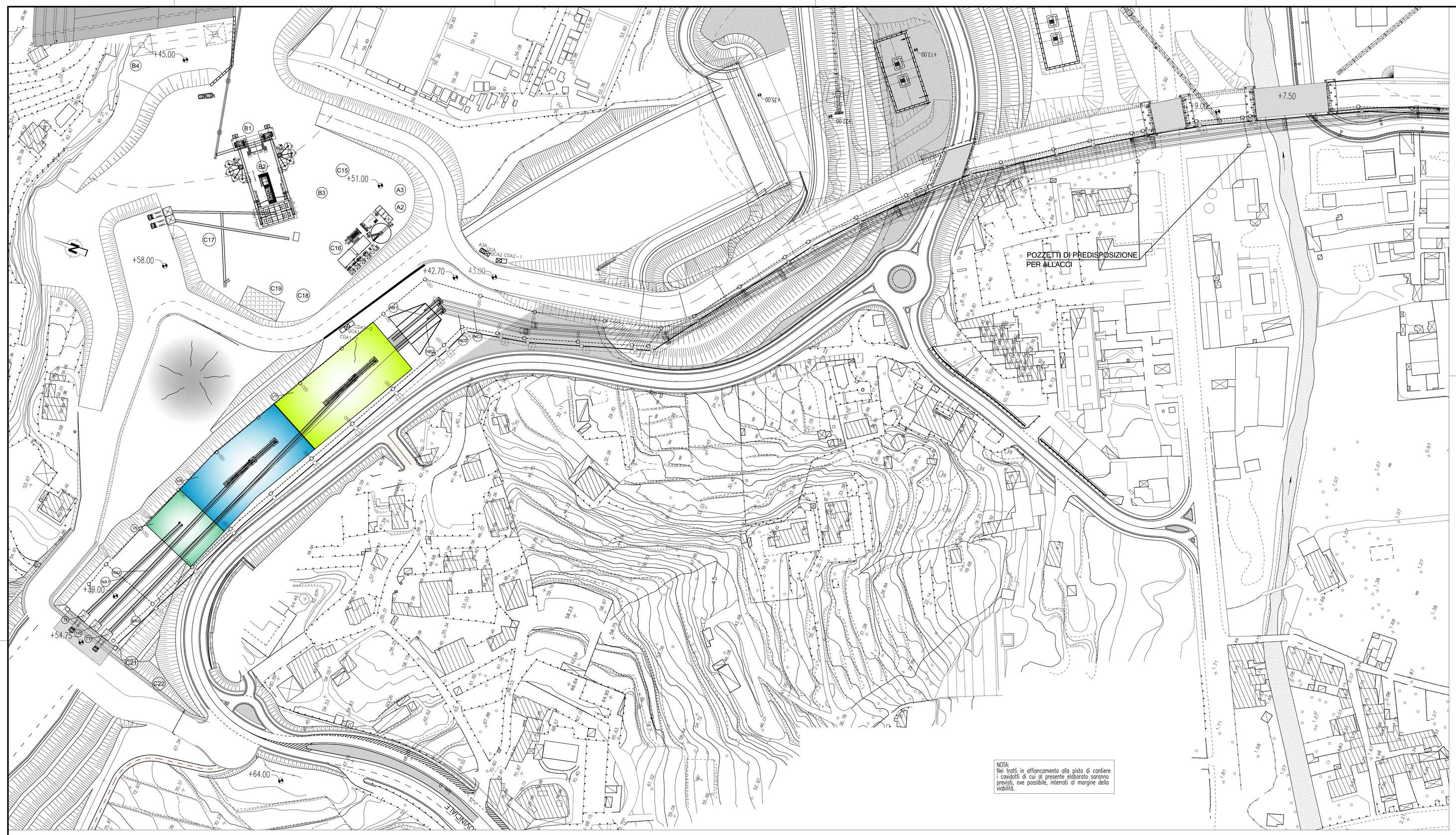

PIANTA DI RIFERIMENTO

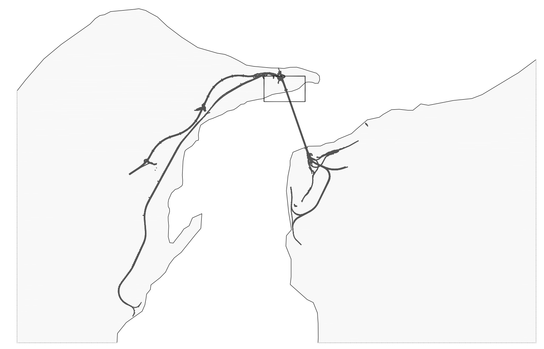

LEGENDA

IMPIANTO ELETTRICO

- Forza motrice m.t./b.t. tubazione in pvc
- Pozzetto di ispezione: – 60x60 o 40x40 in calcestruzzo carrabili
- Cabina di trasformazione A3
- Quadro generale di distribuzione
- Cassetta di derivazione

IMPIANTO ILLUMINAZIONE

- Armatura stradale con lampada SAP150W su palo in AcZn h.f.t. 10m
- Proiettore asimmetrico SAP 400W su palo in ACZn h.f.t. 10m

CIRCUITO DATI

- Circuito dati
- Pozzetto

MESSA A TERRA

- Treccia di messa a terra (prevedere n.2 puntazze per ogni prefabbricato)
- Pozzetti con dispersore in Acciaio Zincato a Croce 50x50x5mm Lunghezza 1,5m

CONI DI LUCE
R = 30 mt LAMPIONI h 10 mt A SINGOLO SBRACCIO SAP250W – 15 lux
R = 40 mt PROIETTORI ASIMMETRICI h 10 mt SAP400W – 15 lux

NOTA BENE:

Per i dettagli relativi alle reti impiantistiche vedere tavole dedicate

SERVIZI DI TRASPORTO MATERIALI DI SCAVO VIA MARE

- VR) VASCA DI STOCCAGGIO TERRE PER RIPASCIMENTO CAPACITA' UTILE :9000 mc
- VI) VASCA DI STOCCAGGIO INERTI Ø 0,075 - 5 CAPACITA' UTILE :4300 mc
- VT) VASCA DI STOCCAGGIO TERRE DA SCAVO PER RECUPERO AMBIENTALE CAPACITA' UTILE :9000 mc
- SR1/SR2) SILOS DI STOCCAGGIO TERRE PER RIPASCIMENTO CAPACITA' UTILE : 2000 mc H : 18.45 m Ø : 13.14 m
- SI) SILOS DI STOCCAGGIO INERTI Ø 0,075 - 5 CAPACITA' UTILE : 2000 mc H : 18,45 m Ø : 13.14 m
- ST1/ST2) SILOS DI STOCCAGGIO TERRE DA SCAVO PER RECUPERO AMBIENTALE CAPACITA' UTILE : 2000 mc H : 18,45 m Ø : 13.14 m
- SF1/SF2) SILOS DI STOCCAGGIO FANGHI E LIMI CAPACITA' UTILE : 2000 mc H : 18.45 m Ø : 13.14 m

Stretto di Messina

Concessionaria per la progettazione, realizzazione e gestione del collegamento stabile tra la Sicilia e il Continente
Organismo di Diritto pubblico
(Legge n° 1158 del 17 dicembre 1971, modificata dal D.Lgs. n° 114 del 24 aprile 2003)

EurolinK

PONTE SULLO STRETTO DI MESSINA

PROGETTO DEFINITIVO

ALTERNATIVA AI SITI DI DEPOSITO

(Richiesta CTVA del 22/12/2011 Prot. CTVA/2011/453 e del 16/03/2012 Prot. CTVA/2012/1012

EUROLINK S.C.p.A.
IMPREGILO S.p.A. (Mandataria)
SOCIETA' ITALIANA PER CONDOTTE D'ACQUA S.p.A. (Mandante)
COOPERATIVA MURATORI E CEMENTISTI - C.M.C. di Ravenna Soc. Coop. a.r.l. (Mandante)
SACYR S.A.U. (Mandante)
ISHIKAWAJIMA - HARIMA HEAVY INDUSTRIES CO. Ltd. (Mandante)
A.C.I. S.C.P.A. - CONSORZIO STABILE (Mandante)

Firmato digitalmente ai sensi dell'Art. 21 del D.Lgs. 82/2005

IL PROGETTISTA	IL CONTRAENTE GENERALE	STRETTO DI MESSINA	STRETTO DI MESSINA
EurolinK Dott. Ing. E. Pagani Ordine Ingegneri Milano n° 15408	Project Manager (Ing. P.P. Marcheselli)	Direttore Generale e RUP Validazione (Ing. G. Fiammenghi)	Amministratore Delegato (Dott. P. Ciucci)

COLLEGAMENTI VERSANTE SICILIA

CANTIERI
OPERATIVI – LOGISTICI
CANTIERI OPERATIVI

CZV0736_F0

SI1 – INTEGRAZIONE SITI DI DEPOSITO ALTERNATIVI – Impianti elettrici – Planimetria Tav. 2 di 3

CODICE: C G 0 0 0 0 P P Z V S C Z C 3 C O 5 3 0 0 0 0 1 0 F0
SCALA: 1:750

REV.	DATA	DESCRIZIONE	REDATTO	VERIFICATO	APPROVATO
F0	31/05/2012	EMISSIONE FINALE	CROFINO	FARINA	PAGANI

NOME DEL FILE: CZV0736–F0.dwg