Opere di demolizione e/o rimozione

1. Rimozione cabinati prefabbricati
2. Demolizione zattere di appoggio cabinati prefabbricati
3. Rimozione recinzione e cancelli, differenziazione e avvio allo smaltimento
4. Rimozione strutture di sostegno dei pannelli fotovoltaici
5. Rimozione fondazioni vibroinfisse dei sostegni dei pannelli fotovoltaici
6. Rimozione fondazioni sostegni di illuminazione e videosorveglianza
7. Rimozione sostegni di illuminazione e videosorveglianza
8. Rimozione cavidotti e pozzetti impianto elettrico
9. Rimozione viabilità interna

CONFINE IMPIANTO

COMUNI DI BRINDISI - MESAGNE

PROVINCIA DI BRINDISI

PROGETTO AGROVOLTAICO " CLUSTER LOPEZ"

PROGETTO
Ingveprogetti s.r.l.s.
Via Garofalo n.7-72023, Mesagne (BR)
email: info@ingveprogetti.it

RESPONSABILE DEL PROGETTO
Ing. Giorgio Vece

COSTRUZIONE ED ESERCIZIO DI UN IMPIANTO AGROVOLTAICO DENOMINATO "CLUSTER LOPEZ" E DELLE OPERE ED INFRASTRUTTURE CONNESSE, SITO NEI COMUNI DI BRINDISI E MESAGNE (BR), POTENZA NOMINALE PARI A 30.000,00 kWn E POTENZA DI PICCO PARI A 34.639,92 kWP.

Oggetto: allegato 3 al Piano di dismissione e ripristino dello stato dei luoghi - Lotto LP_3

PROGETTISTA: Ing. Giorgio Vece

NOME FILE: BXPDTW3_Disciplinare_04c

SCALA: 1:5000 - 1:2000

TIMBRO E FIRMA:

N°	DATA	DESCRIZIONE	REDATTO	VERIFICATO	APPROVATO
00	OTTOBRE 2021	PRIMA EMISSIONE	ING. GIORGIO VECE	ING. GIORGIO VECE	
01					
02					
03					

Firmato digitalmente da: VECE GIORGIO GIUSEPPE
Ordine di ORI/TORI: BRINDISI 1
Certificato emesso da: ARUBA PEC S.p.A. NG CA 3
Valido dal 17/03/2021 al 17/03/2024

Powertis
LUMINORA LOPEZ S.R.L.
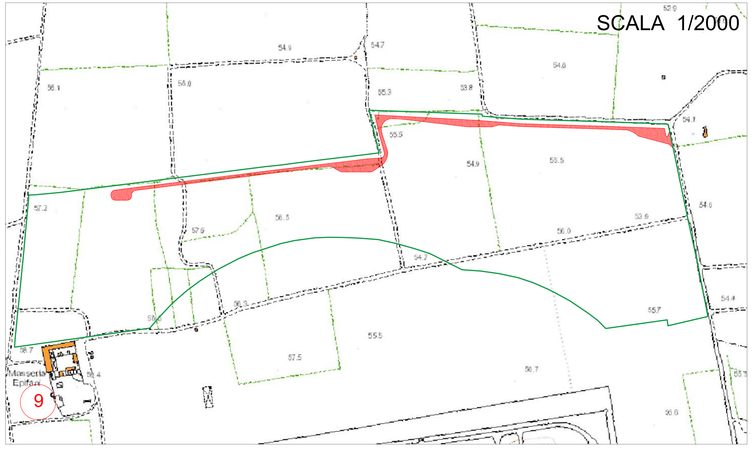
Firmato digitalmente da: PAOLO MIGLIO, CITTA' PAESAGGIO
Ordine di ORI/TORI: Ordine degli Ingegneri della Provincia Verbano Cusio Ossola
Valido dal 17/09/2019 al 17/09/2022