

**AREE PERCORSE DA INCENDI**

La tavola riporta le particelle interessate da incendi nel decennio 2000 - 2010. I dati sono stati reperiti dal servizio ufficiale WEBGIS fornito dal Comune di Brindisi. Il Comune di Mesagne non ha aggiornato il proprio catasto incendi. Nessuna delle opere in progetto interferisce con aree colpite da incendi nell'arco temporale considerato.

**LEGENDA**

 Aree percorse da incendi

Comune	Foglio	Particella
Brindisi	2Y	225
Brindisi	21	452
Brindisi	107	32
Brindisi	142	99
Brindisi	142	167
Brindisi	142	154
Brindisi	142	11
Brindisi	142	12
Brindisi	142	327
Brindisi	147	205
Brindisi	174	206
Brindisi	247	240
Brindisi	147	165
Brindisi	147	164
Brindisi	147	173
Brindisi	147	172
Brindisi	147	171
Brindisi	177	7
Brindisi	177	8

**COMUNI DI BRINDISI - MESAGNE**

PROVINCIA DI BRINDISI

**PROGETTO AGROVOLTAICO "CLUSTER LOPEZ"**



PROGETTO  
**Ingveprogetti** s.r.l.s.  
via Geofilo n.7-72023, Mesagne (BR)  
email: info@ingveprogetti.it  
RESPONSABILE DEL PROGETTO  
Ing. Giorgio Vece

**COSTRUZIONE ED ESERCIZIO DI UN IMPIANTO AGROVOLTAICO DENOMINATO "CLUSTER LOPEZ" E DELLE OPERE ED INFRASTRUTTURE CONNESSE, SITO NEI COMUNI DI BRINDISI E MESAGNE (BR), POTENZA NOMINALE PARI A 30.000,00 KWN E POTENZA DI PICCO PARI A 34.639,92 KWP.**

**Oggetto: Aree percorse da incendi**

PROGETTISTA: Ing. Giorgio Vece  
NOME FILE: 8XPD7W3\_ElaboratoGrafico\_02  
SCALA: 1:25.000

TIMBRO E FIRMA:



N°	DATA	DESCRIZIONE	REDATTO	VERIFICATO	APPROVATO
00	SETTEMBRE 2021	PRIMA EMISSIONE	ING. GIORGIO VECE	ING. GIORGIO VECE	
01					
02					
03					

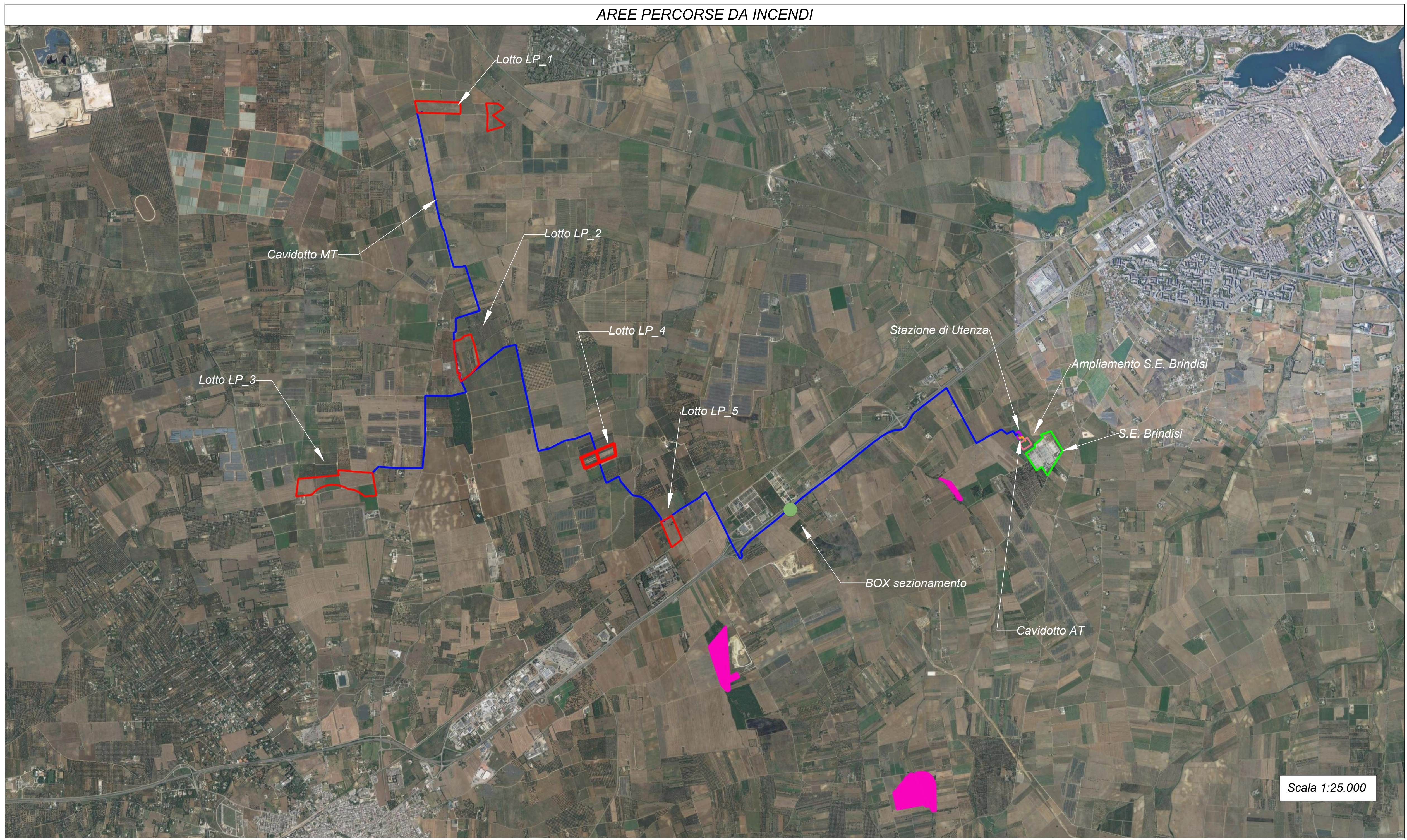

Scala 1:25.000