SEZIONE RECINZIONE

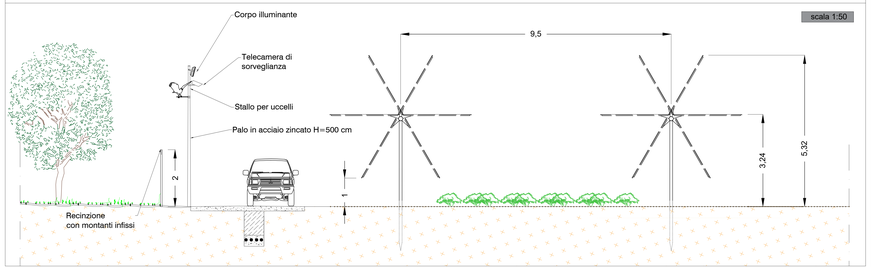

SEZIONE VIABILITA' INTERNA

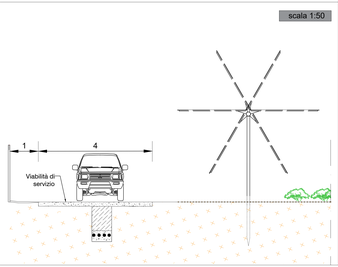

DETTAGLIO SEZIONE STRADALE - CAVIDOTTO INTERRATO

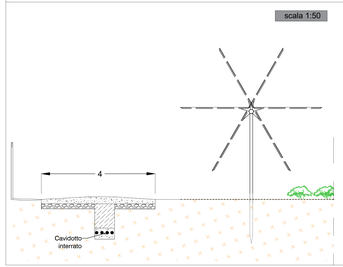

PARTICOLARE VIABILITA' INTERNA

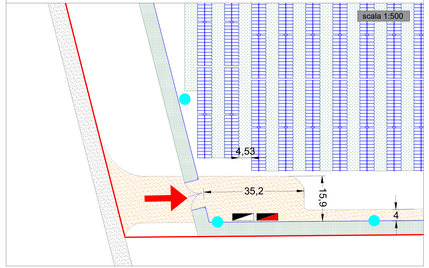

PARTICOLARE VIABILITA' INTERNA

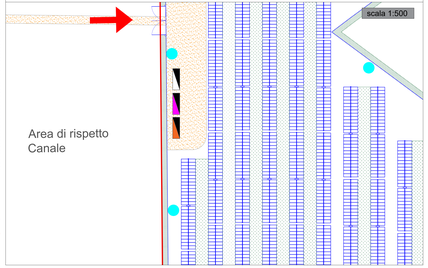

LEGENDA

- massicciata stradale
- riempimento
- misto granulare
- terreno
- cavidotto

LEGENDA IMPIANTO

- Cabina ausiliaria
- Cabina trasformatore
- Cabina raccolta
- Cabina inverter
- Recinzione
- Perimetro
- Viabilità interna
- Mitigazione
- Videosorveglianza
- Ingresso

PLANIMETRIA IMPIANTO

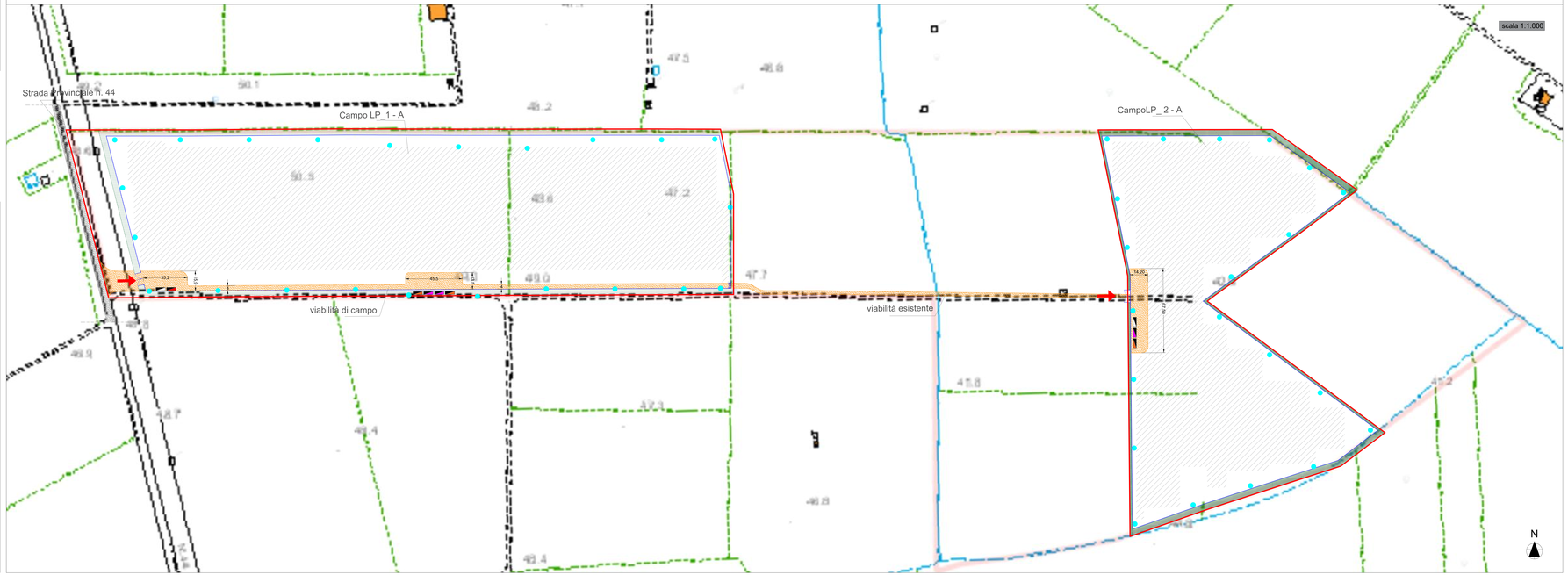

VIABILITA' DI ACCESSO

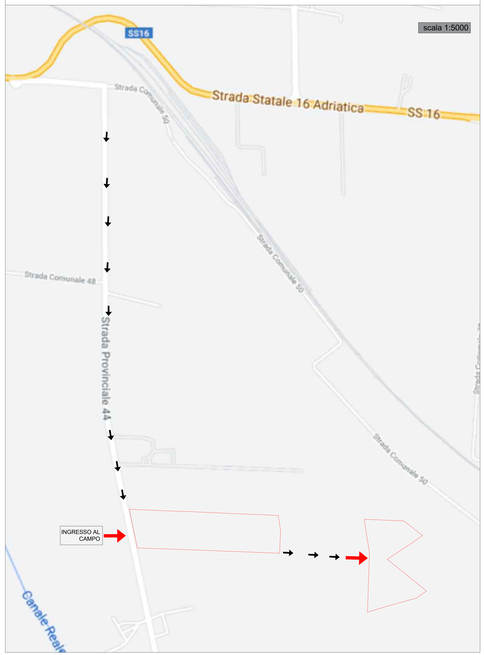

COMUNI DI BRINDISI - MESAGNE

PROVINCIA DI BRINDISI

PROGETTO AGROVOLTAICO "CLUSTER LOPEZ"

PROGETTO
Ingveprogetti S.r.l.s.
via Gentile n.7-72023, Mesagne (BR)
email: info@ingveprogetti.it
RESPONSABILE DEL PROGETTO
Ing. Giorgio Vece

COSTRUZIONE ED ESERCIZIO DI UN IMPIANTO AGROVOLTAICO DENOMINATO "CLUSTER LOPEZ" E DELLE OPERE ED INFRASTRUTTURE CONNESSE, SITO NEI COMUNI DI BRINDISI E MESAGNE (BR), POTENZA NOMINALE PARI A 30.000,00 kWn E POTENZA DI PICCO PARI A 34.639,92 kWP.

Oggetto: Viabilità interna Lotto LP_1

PROGETTISTA: Ing. Giorgio Vece

NOME FILE: 8XPD7W3_ElaboratoGrafico_11a

SCALA: 1:50 / 1:500 / 1:1000 / 1:5000

TIMBRO E FIRMA:

N°	DATA	DESCRIZIONE	REDATTO	VERIFICATO	APPROVATO
00	SETTEMBRE 2021	PRIMA EMISSIONE	ING. GIORGIO VECE	ING. GIORGIO VECE	
01					
02					
03					

Firmato digitalmente da: ACCA GORGIO GIUSEPPE
Firmato il 09/11/2021 12:23
Valido dal 08/11/2021 al 08/11/2024
Certificato rilasciato da InfoCert Firma Qualificata 2, Società per azioni e Società a Socio Unico, MILANO, IT

Powertis
LUMINORA LOPEZ S.R.L.

Digitally signed by PARRA MIGUEL OTIN PINTADO
Description: Ciudadano Español (Firma reconocida)
Location: Madrid, ES
Date: 08.11.2021 10:34:23