

INTERFERENZA : 1	SEGNALAZIONI CARTA DEI BENI - BUFFER DI 100 m
Principali riferimento normativo, legislativo e regolamentare:	Specifiche regionali: Individuazione aree vincolate PUP/P
Principali riferimenti normativi, legislativi e regolamentari:	Principali riferimenti normativi, legislativi e regolamentari:
Aspetti normativi relativi all'installazione:	Aspetti normativi relativi all'installazione:
Aspetti normativi relativi all'installazione:	Aspetti normativi relativi all'installazione:

INTERFERENZA : 4	AREE TUTELE PER LEGGE (art. 142 del D.Lgs. 42/2004)
Principali riferimento normativo, legislativo e regolamentare:	Specifiche regionali: Individuazione aree vincolate PUP/P
Principali riferimenti normativi, legislativi e regolamentari:	Principali riferimenti normativi, legislativi e regolamentari:
Aspetti normativi relativi all'installazione:	Aspetti normativi relativi all'installazione:
Aspetti normativi relativi all'installazione:	Aspetti normativi relativi all'installazione:

INTERFERENZA : 5	AREE A PERICOLOSITÀ IDRICA
Principali riferimento normativo, legislativo e regolamentare:	Specifiche regionali: Individuazione aree vincolate PUP/P
Principali riferimenti normativi, legislativi e regolamentari:	Principali riferimenti normativi, legislativi e regolamentari:
Aspetti normativi relativi all'installazione:	Aspetti normativi relativi all'installazione:
Aspetti normativi relativi all'installazione:	Aspetti normativi relativi all'installazione:



INTERFERENZA : 2	AREE TUTELE PER LEGGE (art. 142 del D.Lgs. 42/2004)
Principali riferimento normativo, legislativo e regolamentare:	Specifiche regionali: Individuazione aree vincolate PUP/P
Principali riferimenti normativi, legislativi e regolamentari:	Principali riferimenti normativi, legislativi e regolamentari:
Aspetti normativi relativi all'installazione:	Aspetti normativi relativi all'installazione:
Aspetti normativi relativi all'installazione:	Aspetti normativi relativi all'installazione:

INTERFERENZA : 3	ALTE AREE AL FINE DELLA CONSERVAZIONE DELLE INCREDENZE PUGLIESE (PUGLIA INNOVATIONE DELLE TIPOLOGIE RINNOVABILI DI IMPIANTI FOTOVOLTAICI E DELLE OPERE DI INFRASTRUTTURE CONNESSE - SITO NEI COMUNI DI BRINDISI E MESAGNE (IR) - POTENZA NOMINALE PARI A 30.000,00 KWN E POTENZA DI PICCO PARI A 34.639,92 KWp.
Principali riferimento normativo, legislativo e regolamentare:	Specifiche regionali: Individuazione aree vincolate PUP/P
Principali riferimenti normativi, legislativi e regolamentari:	Principali riferimenti normativi, legislativi e regolamentari:
Aspetti normativi relativi all'installazione:	Aspetti normativi relativi all'installazione:
Aspetti normativi relativi all'installazione:	Aspetti normativi relativi all'installazione:

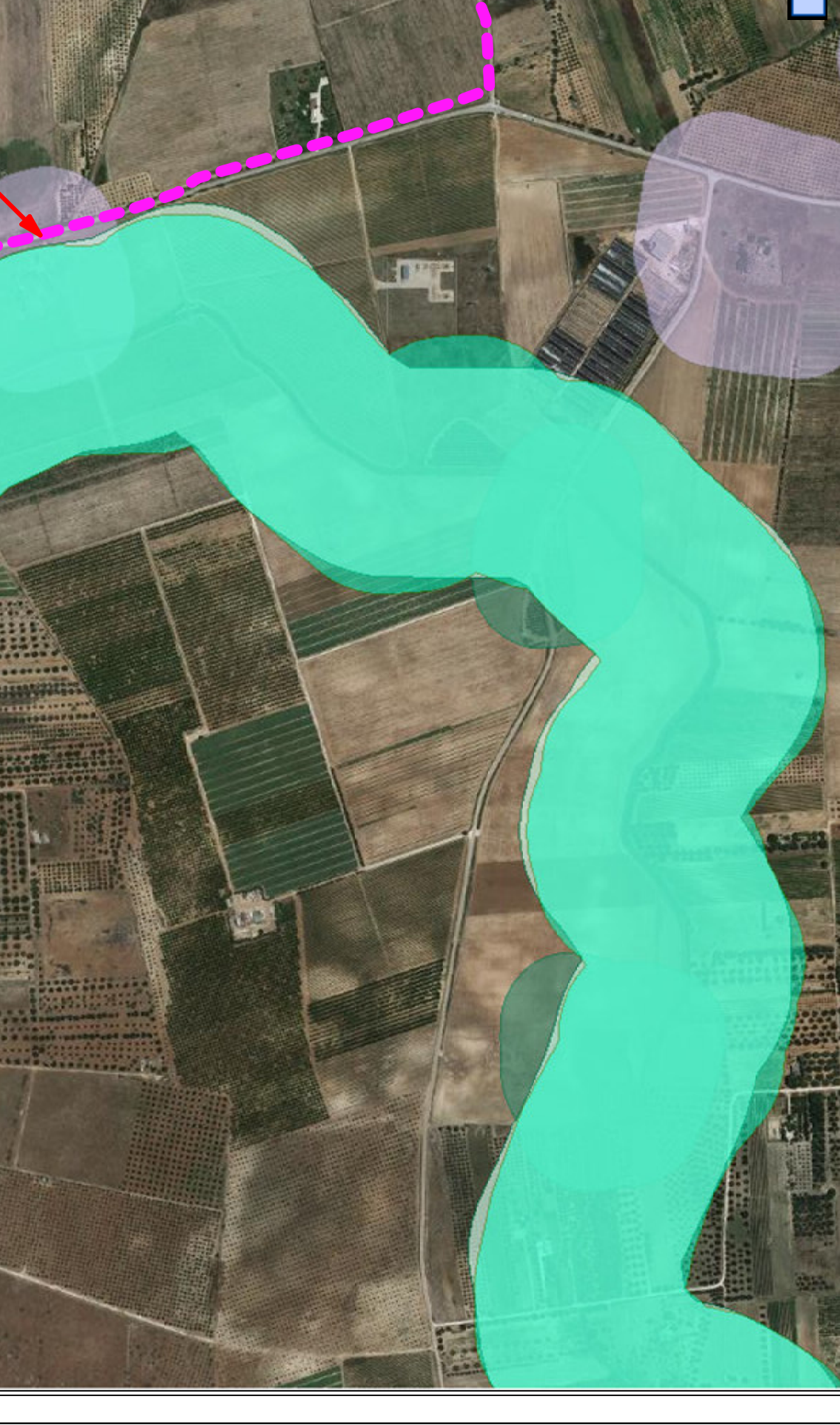

INTERFERENZA : 7	AREE TUTELE PER LEGGE (art. 142 del D.Lgs. 42/2004)
Principali riferimento normativo, legislativo e regolamentare:	Specifiche regionali: Individuazione aree vincolate PUP/P
Principali riferimenti normativi, legislativi e regolamentari:	Principali riferimenti normativi, legislativi e regolamentari:
Aspetti normativi relativi all'installazione:	Aspetti normativi relativi all'installazione:
Aspetti normativi relativi all'installazione:	Aspetti normativi relativi all'installazione:

INTERFERENZA : 9	AREE TUTELE PER LEGGE (art. 142 del D.Lgs. 42/2004)
Principali riferimento normativo, legislativo e regolamentare:	Specifiche regionali: Individuazione aree vincolate PUP/P
Principali riferimenti normativi, legislativi e regolamentari:	Principali riferimenti normativi, legislativi e regolamentari:
Aspetti normativi relativi all'installazione:	Aspetti normativi relativi all'installazione:
Aspetti normativi relativi all'installazione:	Aspetti normativi relativi all'installazione:

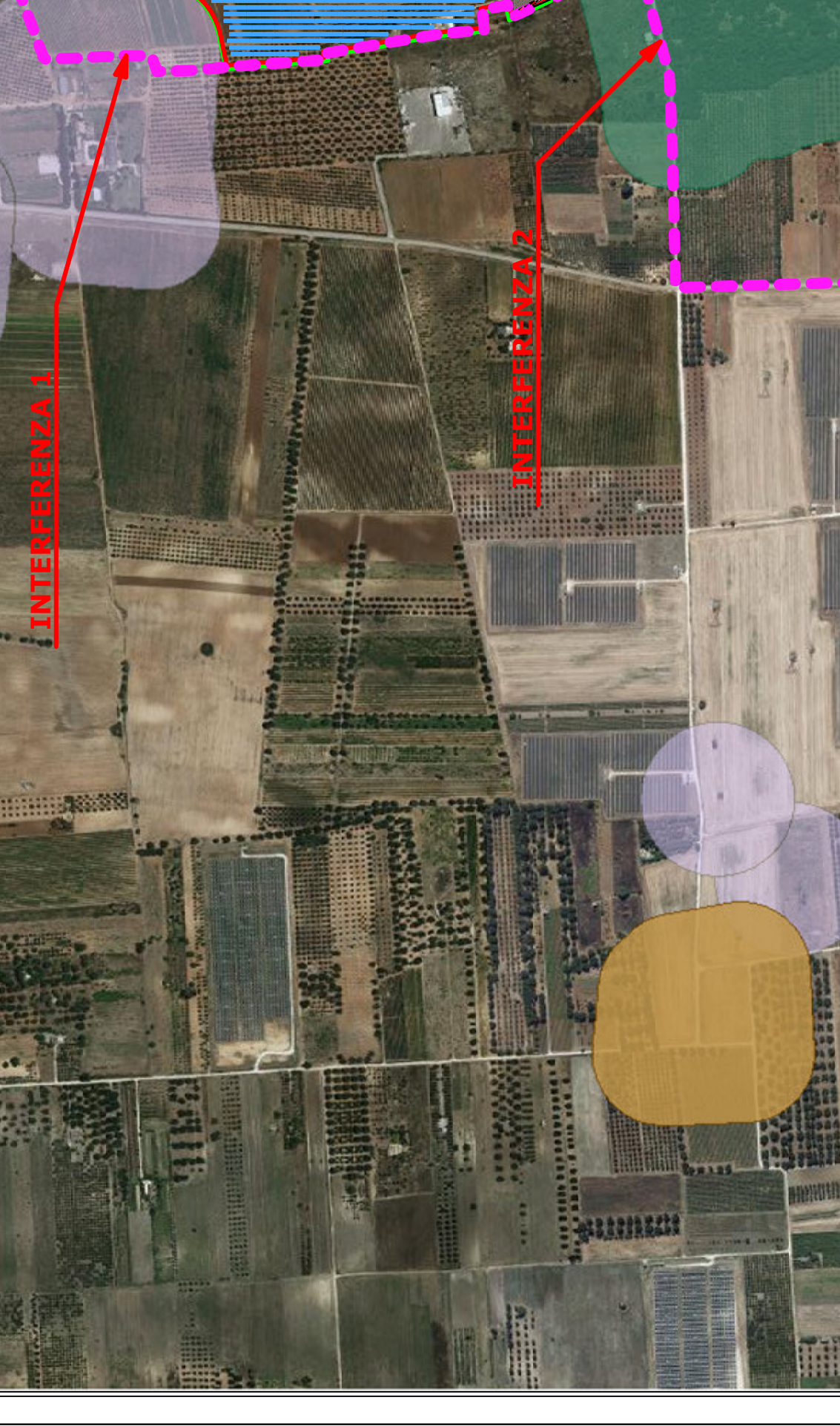

INTERFERENZA : 1	SEGNALAZIONI CARTA DEI BENI - BUFFER DI 100 m
Principali riferimento normativo, legislativo e regolamentare:	Specifiche regionali: Individuazione aree vincolate PUP/P
Principali riferimenti normativi, legislativi e regolamentari:	Principali riferimenti normativi, legislativi e regolamentari:
Aspetti normativi relativi all'installazione:	Aspetti normativi relativi all'installazione:
Aspetti normativi relativi all'installazione:	Aspetti normativi relativi all'installazione:

INTERFERENZA : 2	AREE TUTELE PER LEGGE (art. 142 del D.Lgs. 42/2004)
Principali riferimento normativo, legislativo e regolamentare:	Specifiche regionali: Individuazione aree vincolate PUP/P
Principali riferimenti normativi, legislativi e regolamentari:	Principali riferimenti normativi, legislativi e regolamentari:
Aspetti normativi relativi all'installazione:	Aspetti normativi relativi all'installazione:
Aspetti normativi relativi all'installazione:	Aspetti normativi relativi all'installazione:

INTERFERENZA : 3	ALTE AREE AL FINE DELLA CONSERVAZIONE DELLE INCREDENZE PUGLIESE (PUGLIA INNOVATIONE DELLE TIPOLOGIE RINNOVABILI DI IMPIANTI FOTOVOLTAICI E DELLE OPERE DI INFRASTRUTTURE CONNESSE - SITO NEI COMUNI DI BRINDISI E MESAGNE (IR) - POTENZA NOMINALE PARI A 30.000,00 KWN E POTENZA DI PICCO PARI A 34.639,92 KWp.
Principali riferimento normativo, legislativo e regolamentare:	Specifiche regionali: Individuazione aree vincolate PUP/P
Principali riferimenti normativi, legislativi e regolamentari:	Principali riferimenti normativi, legislativi e regolamentari:
Aspetti normativi relativi all'installazione:	Aspetti normativi relativi all'installazione:
Aspetti normativi relativi all'installazione:	Aspetti normativi relativi all'installazione:

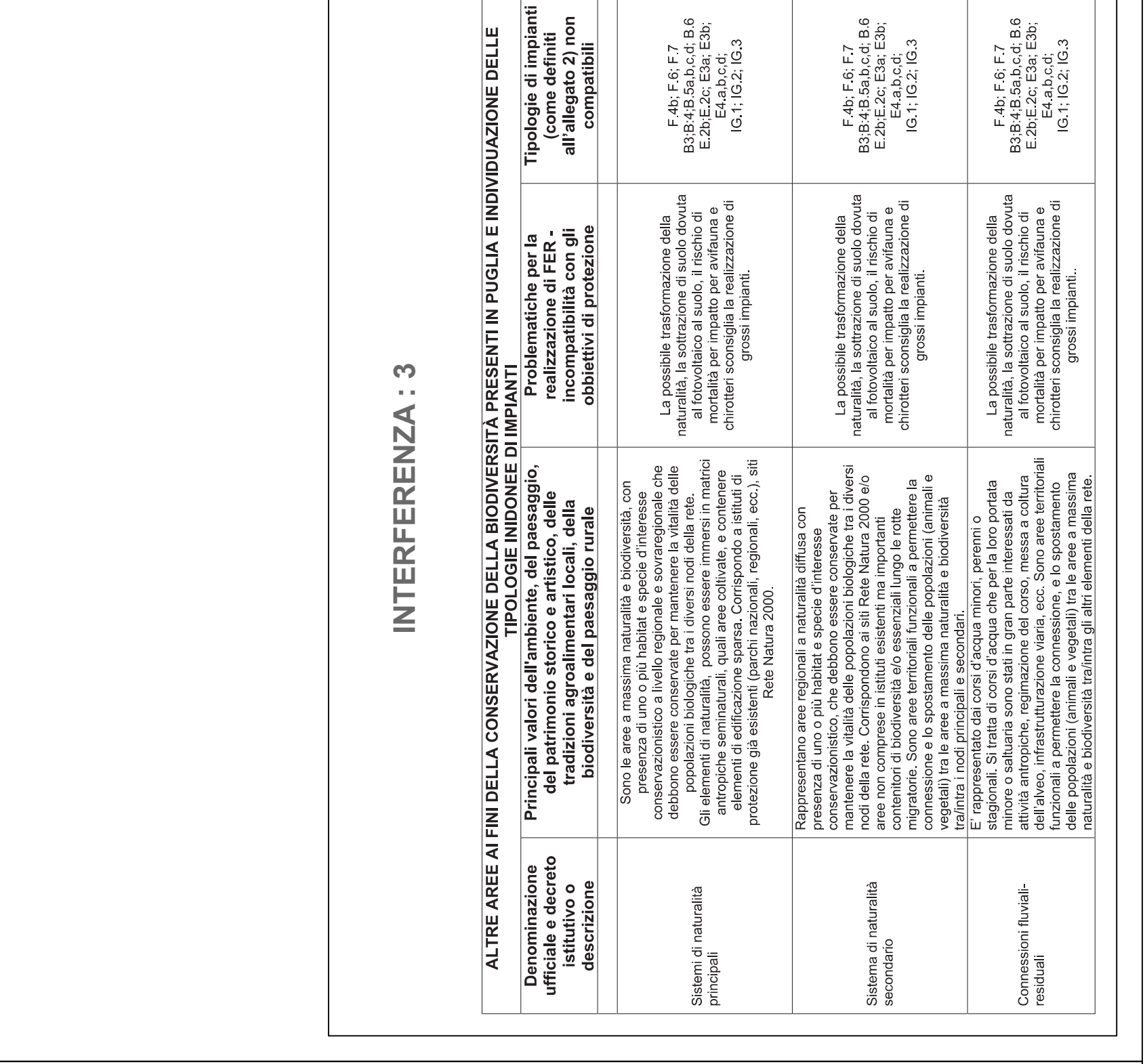
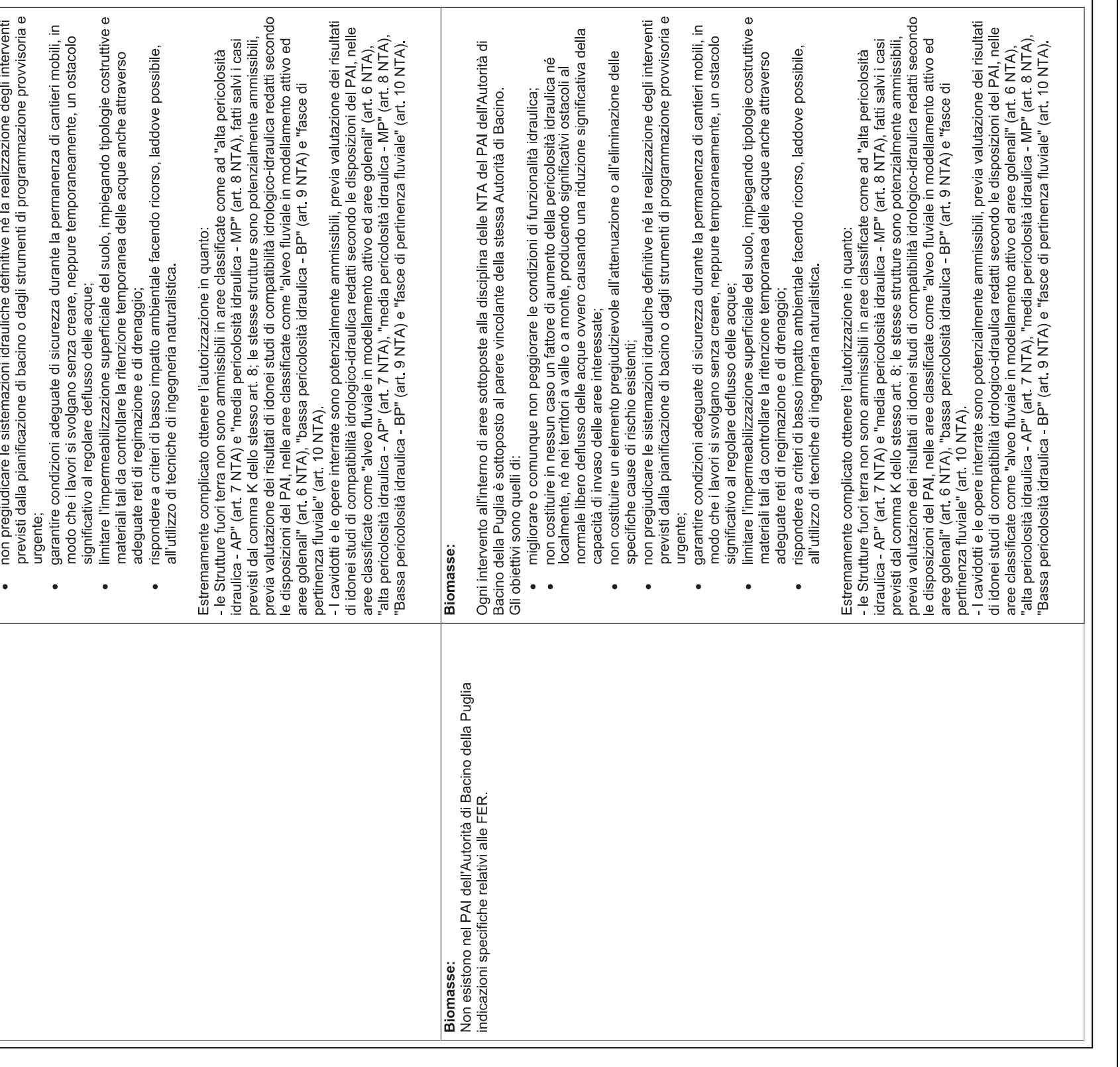
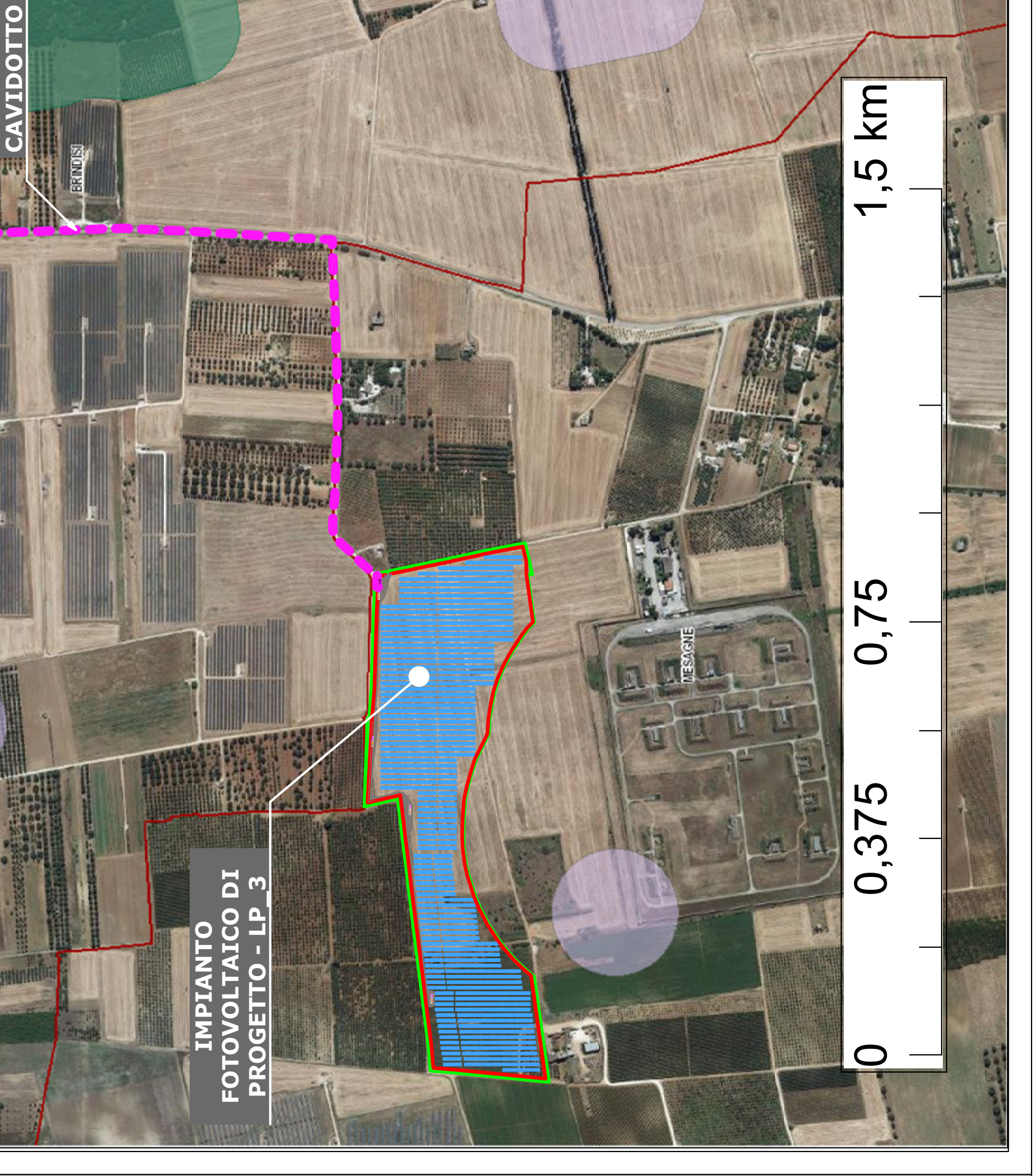
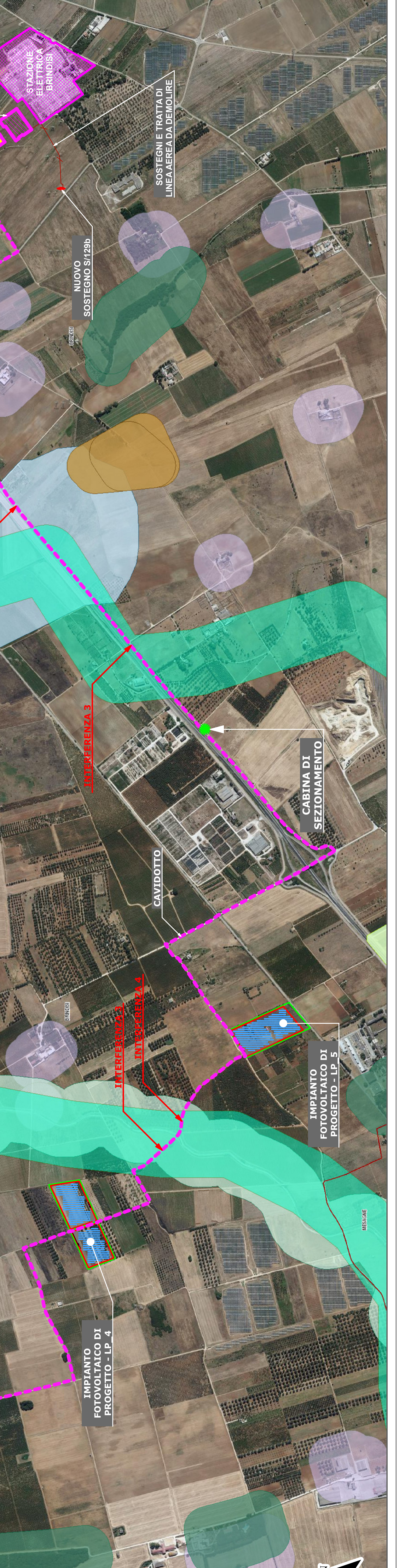
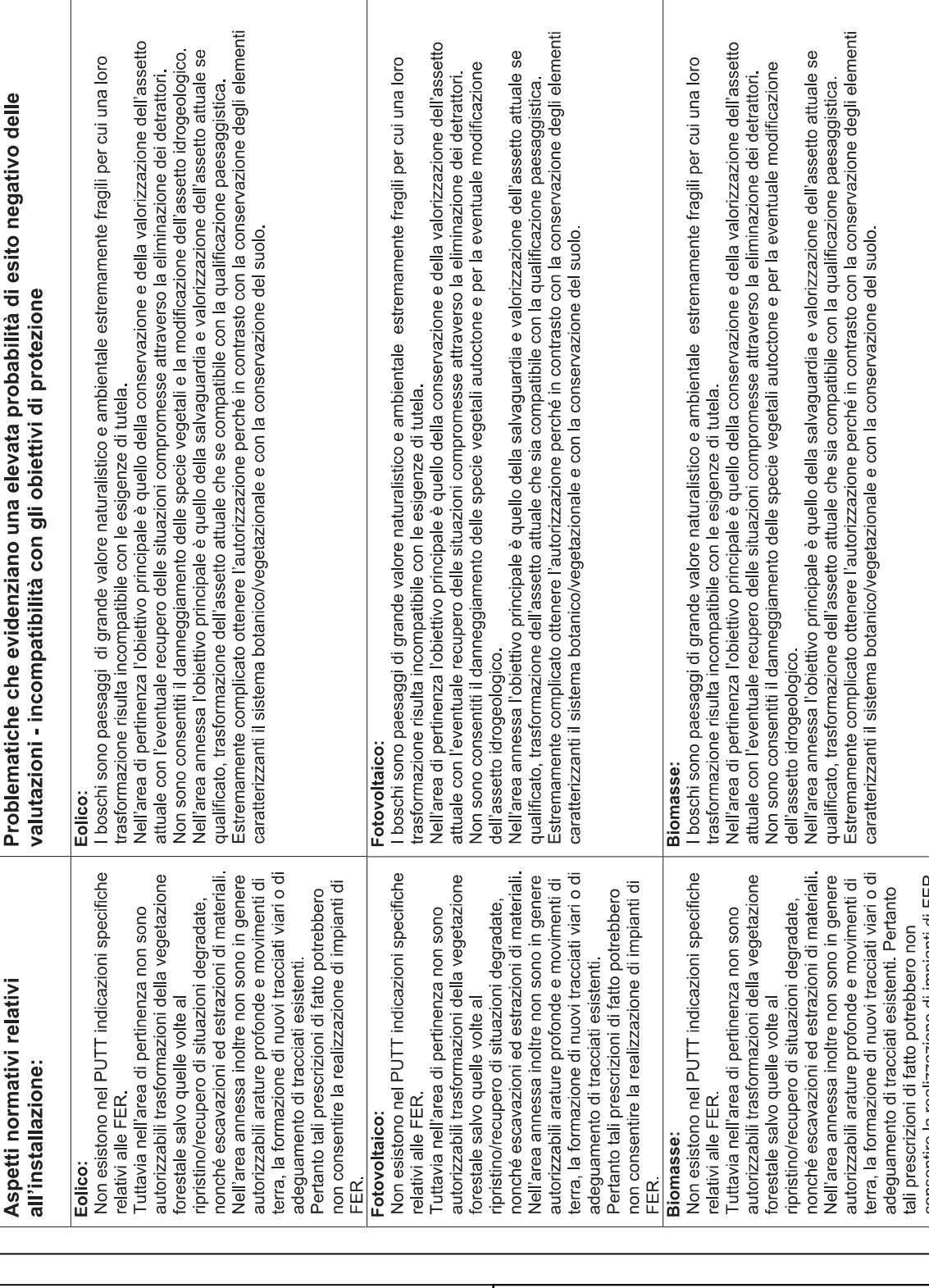
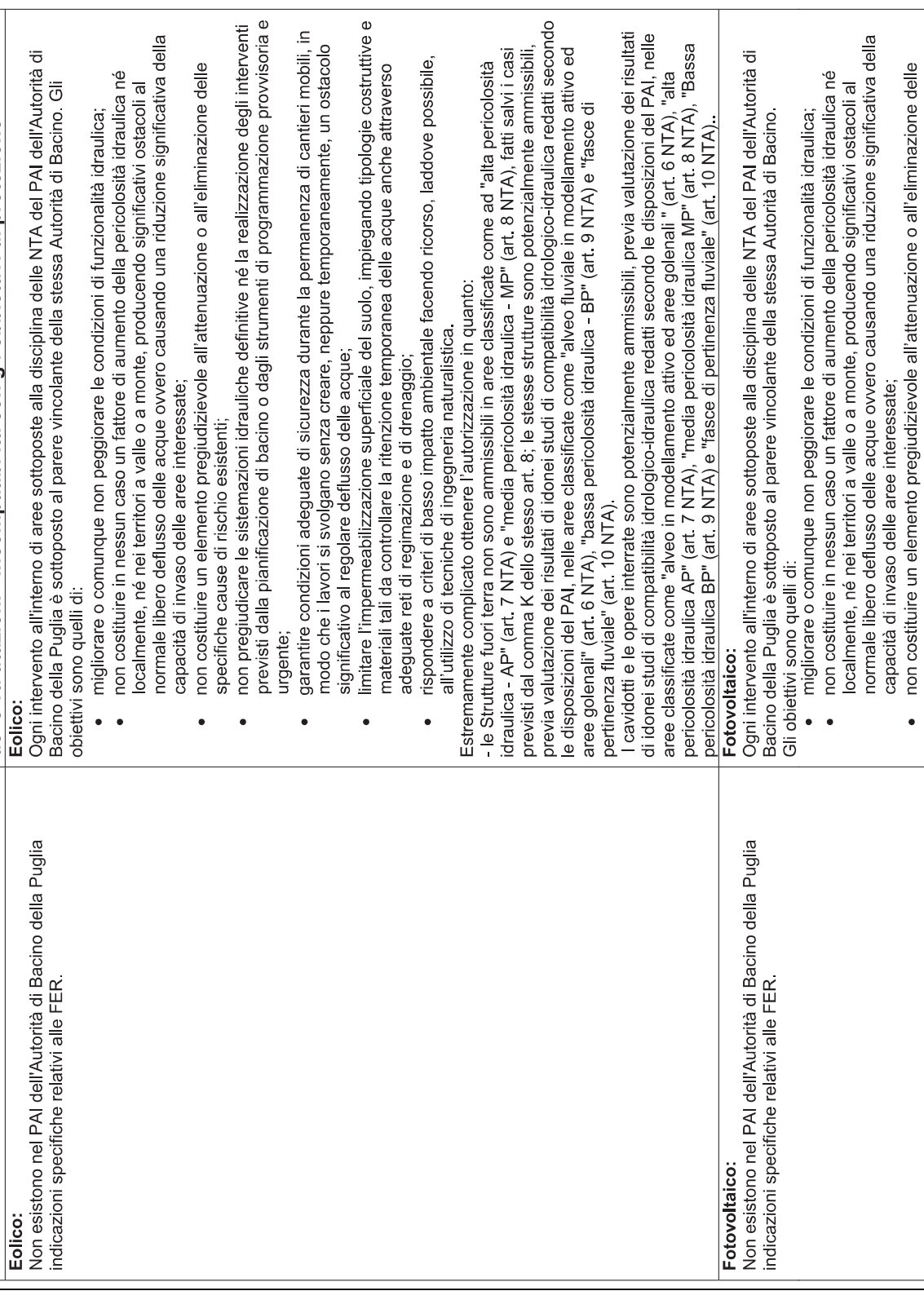
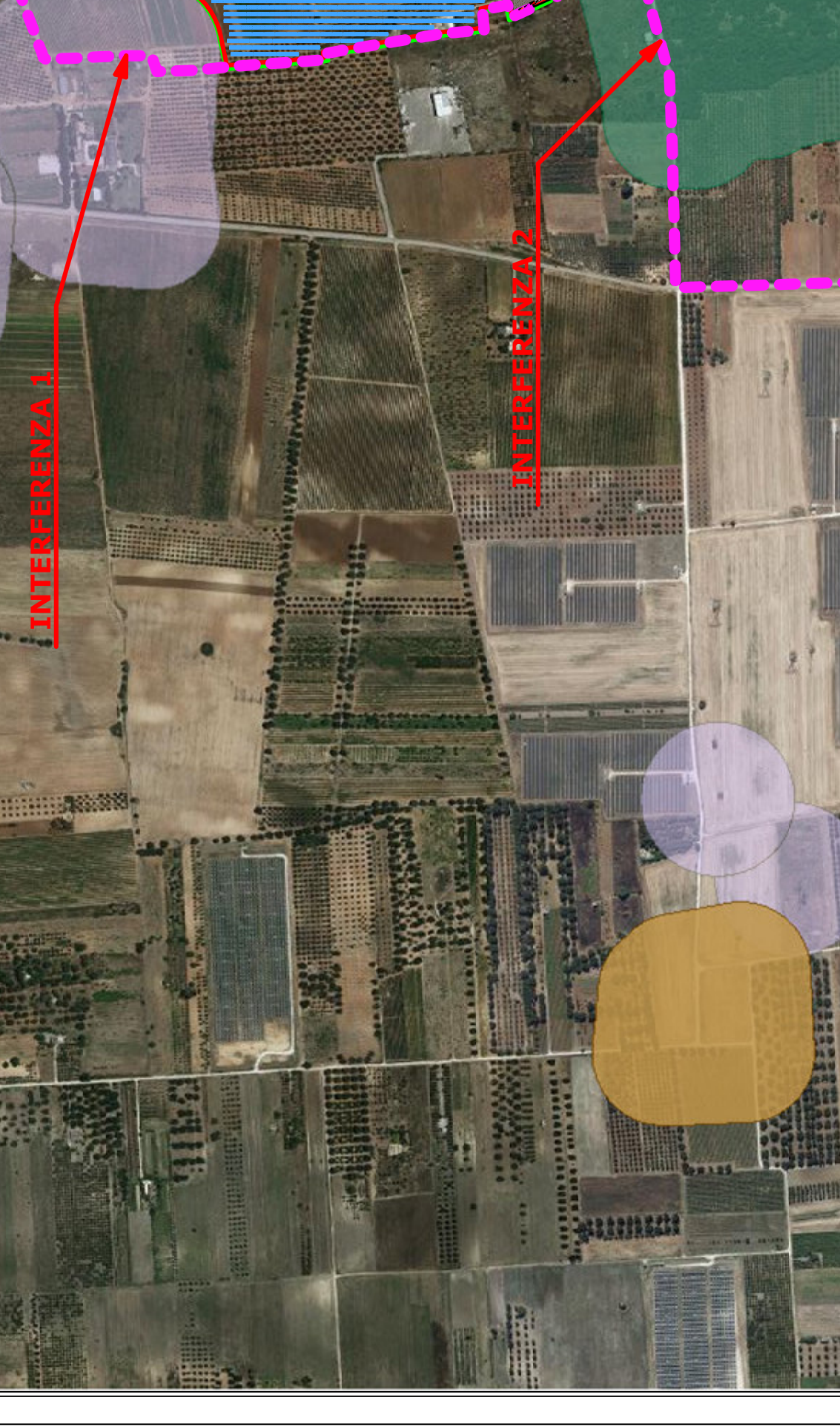
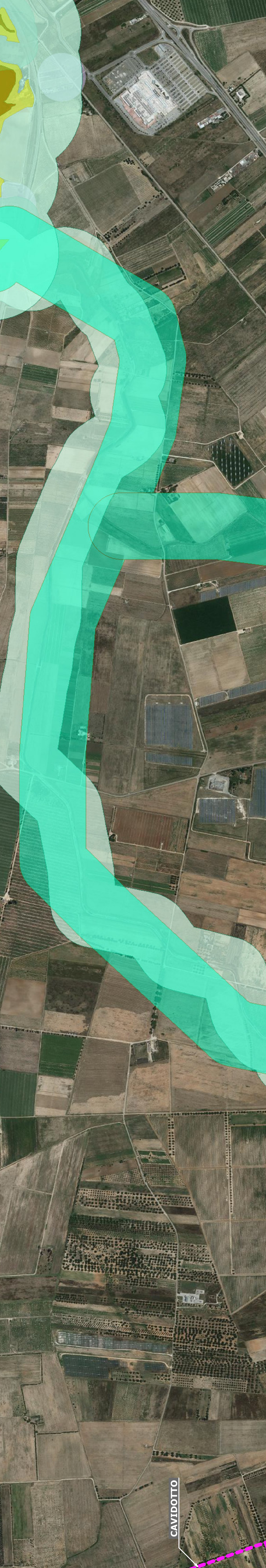
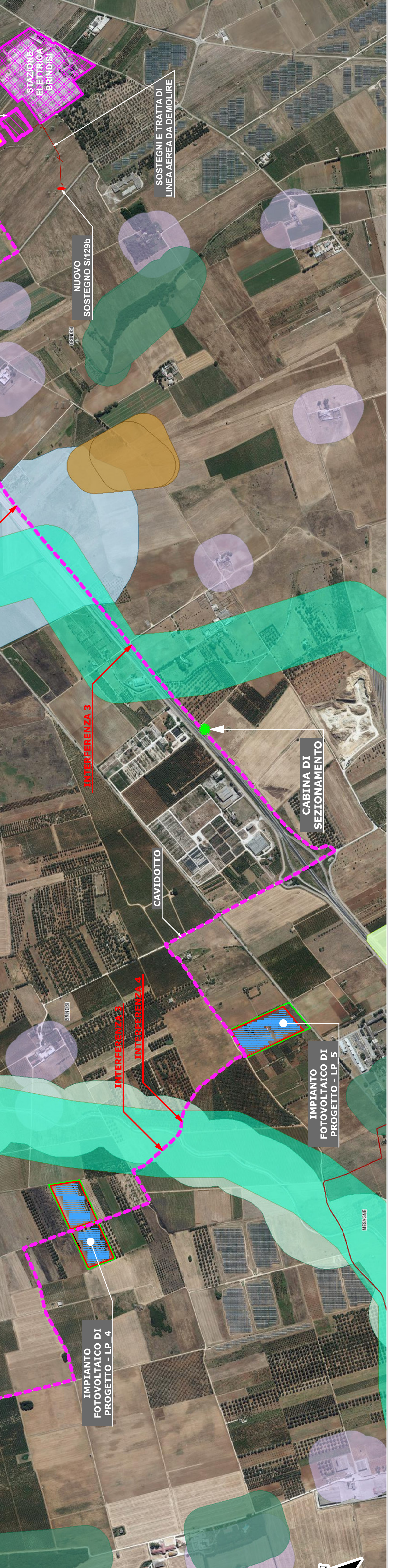

COMUNI DI BRINDISI - MESAGNE

PROVINCIA DI BRINDISI

PROGETTO AGROVOLTAICO "CLUSTER LOPEZ"

INGVEPROGETTI S.p.A.

CONSTRUZIONE ED ESERCIZIO DI UN IMPIANTO AGROVOLTAICO DENOMINATO "CLUSTER LOPEZ" E DELLE OPERE DI INFRASTRUTTURE CONNESSE - SITO NEI COMUNI DI BRINDISI E MESAGNE (IR) - POTENZA NOMINALE PARI A 30.000,00 KWN E POTENZA DI PICCO PARI A 34.639,92 KWp.

PROGETTISTA: Ing. Giorgio Vico

Oggetto: INQUADRAMENTO VINCOLISTICO AREE NON IDONEE FER OPERE DI PROGETTO SU ORTOFOTO

SCALA: 1:8000

DATA: OTTOBRE 2011

ING. GIORGIO VICO

POWERIS LUMINORA LOPEZ S.R.L.