

# legenda

- ▬ valotto pedonale
- ▬ valotto rappresentabile
- ▬ bivio strada perforabile non asf.
- ▬ bivio strada perforabile
- ▬ 22240001
- ▬ 20001000
- ▬ 20000000
- ▬ 21100000
- ▬ 21200000
- ▬ 21300000
- ▬ 21400000
- ▬ 21500000
- ▬ 21600000
- ▬ 21700000
- ▬ 21800000
- ▬ 21900000
- ▬ 22000000
- ▬ 22100000
- ▬ 22200000
- ▬ 22300000
- ▬ 22400000
- ▬ 22500000
- ▬ 22600000
- ▬ 22700000
- ▬ 22800000
- ▬ 22900000
- ▬ 23000000
- ▬ 23100000
- ▬ 23200000
- ▬ 23300000
- ▬ 23400000
- ▬ 23500000
- ▬ 23600000
- ▬ 23700000
- ▬ 23800000
- ▬ 23900000
- ▬ 24000000
- ▬ 24100000
- ▬ 24200000
- ▬ 24300000
- ▬ 24400000
- ▬ 24500000
- ▬ 24600000
- ▬ 24700000
- ▬ 24800000
- ▬ 24900000
- ▬ 25000000
- ▬ 25100000
- ▬ 25200000
- ▬ 25300000
- ▬ 25400000
- ▬ 25500000
- ▬ 25600000
- ▬ 25700000
- ▬ 25800000
- ▬ 25900000
- ▬ 26000000
- ▬ 26100000
- ▬ 26200000
- ▬ 26300000
- ▬ 26400000
- ▬ 26500000
- ▬ 26600000
- ▬ 26700000
- ▬ 26800000
- ▬ 26900000
- ▬ 27000000
- ▬ 27100000
- ▬ 27200000
- ▬ 27300000
- ▬ 27400000
- ▬ 27500000
- ▬ 27600000
- ▬ 27700000
- ▬ 27800000
- ▬ 27900000
- ▬ 28000000
- ▬ 28100000
- ▬ 28200000
- ▬ 28300000
- ▬ 28400000
- ▬ 28500000
- ▬ 28600000
- ▬ 28700000
- ▬ 28800000
- ▬ 28900000
- ▬ 29000000
- ▬ 29100000
- ▬ 29200000
- ▬ 29300000
- ▬ 29400000
- ▬ 29500000
- ▬ 29600000
- ▬ 29700000
- ▬ 29800000
- ▬ 29900000
- ▬ 30000000

# INQUADRAMENTO VINCOLISTICO CTR - OPERE DI PROGETTO VISTA DETTAGLIO 2

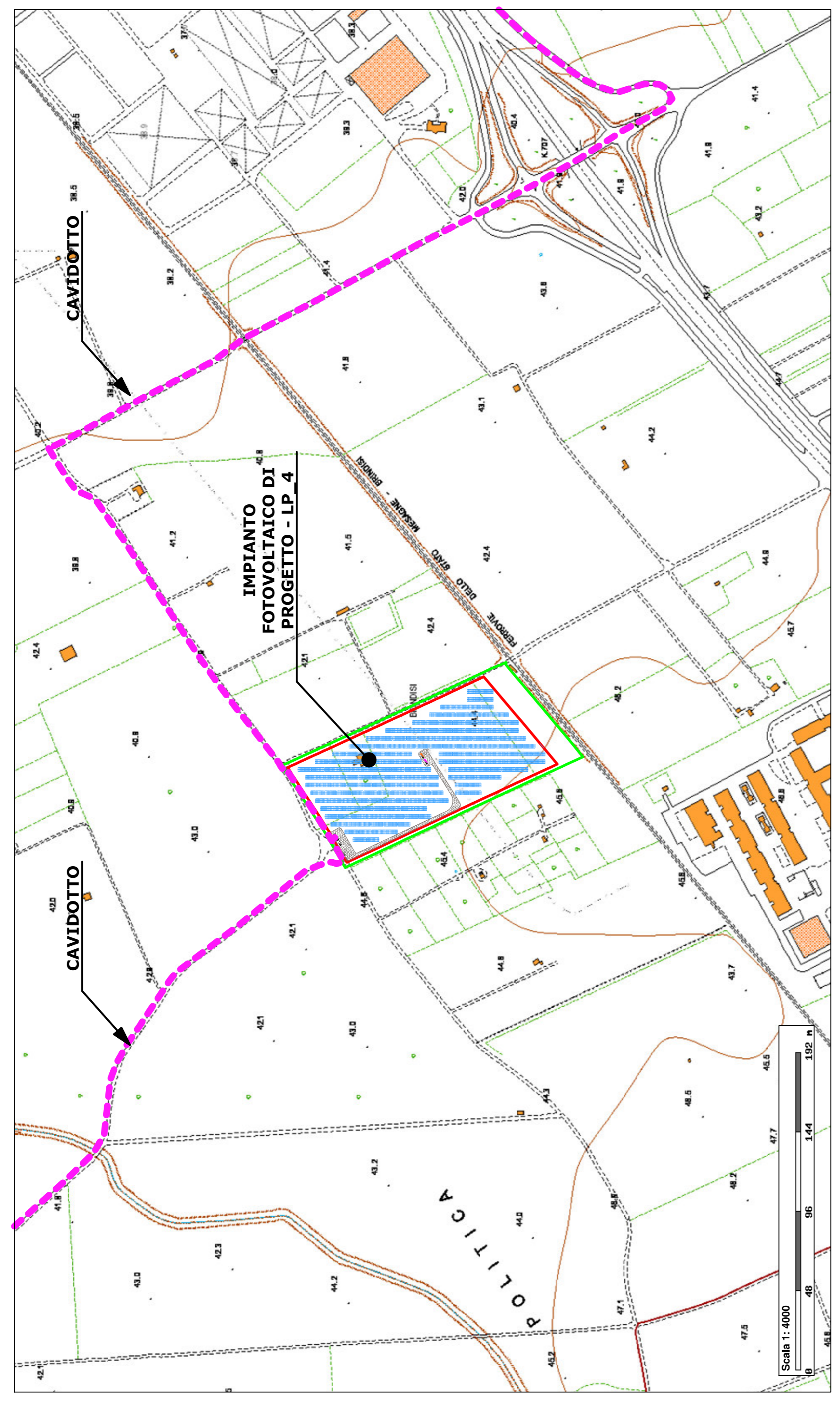
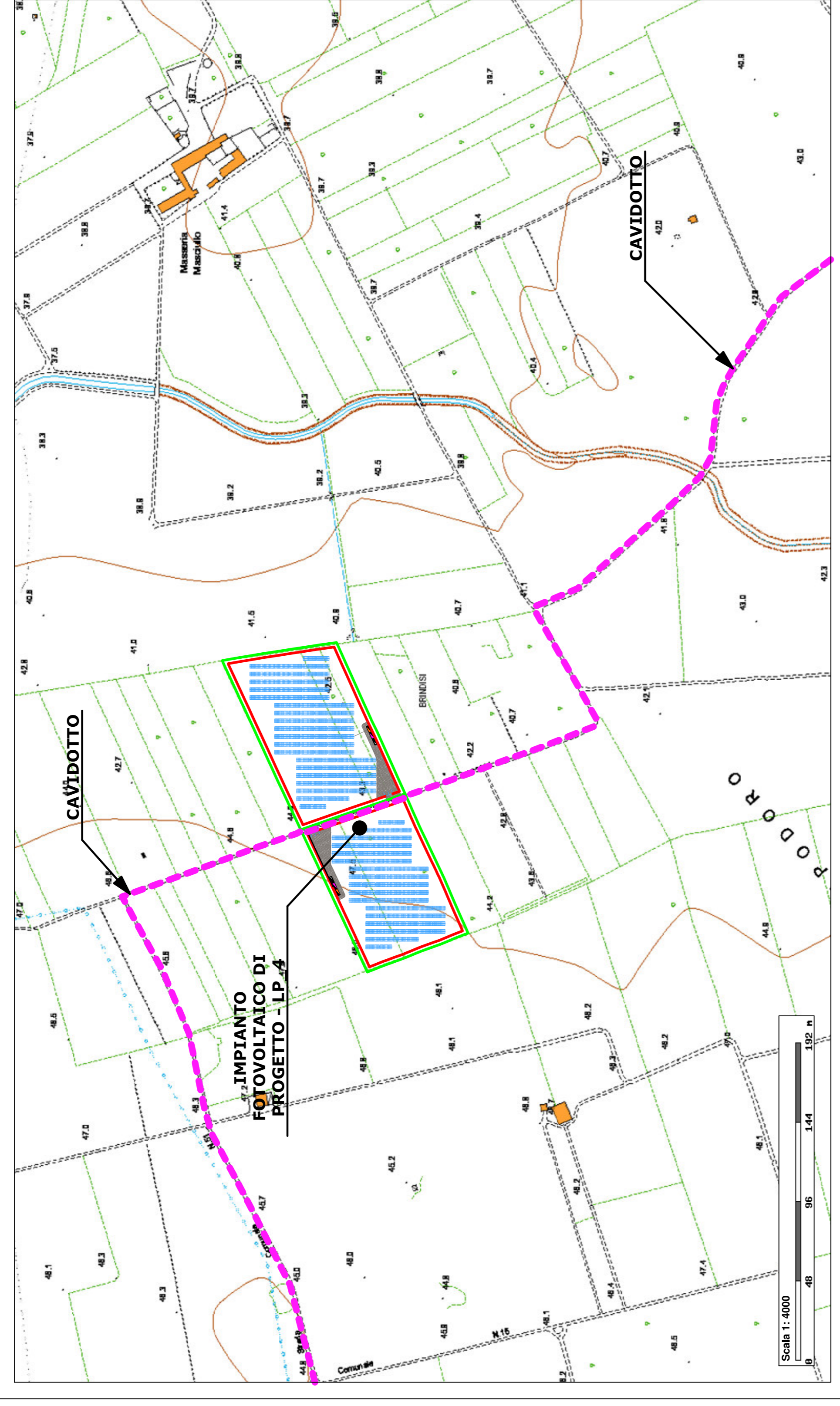

# COMUNI DI BRINDISI - MESAGNE

## PROVINCIA DI BRINDISI

### PROGETTO AGROVOLTAICO "CLUSTER LOPEZ"

**Ingveprogetti** S.r.l.s.
   
 via Gioffrè n.7/2023, Mesagne (BR)
   
 email: info@ingveprogetti.it
   
 Ing. Giorgio Vece

**COSTRUZIONE ED ESERCIZIO DI UN IMPIANTO AGROVOLTAICO DENOMINATO "CLUSTER LOPEZ" E DELLE OPERE ED INFRASTRUTTURE CONNESSE, SITO NEI COMUNI DI BRINDISI E MESAGNE (BR), POTENZA NOMINALE PARI A 30.000,00 KWN E POTENZA DI PICCO PARI A 34.639,92 KWP.**

**Oggetto:** INQUADRAMENTO VINCOLISTICO CTR  
**OPERE DI PROGETTO VISTA DI DETTAGLIO 2**  
**PROGETTISTA:** Ing. Giorgio Vece  
**RESPONSABILE DEL PROGETTO**  
 Ing. Giorgio Vece

**NO ME FILE:** EXPD7W3\_StudioInserimentoUrbanistico\_03d  
**SCALA:** 1:4000

N°	DATA	DESCRIZIONE	REDAATTO	VERIFICATO	APPROVATO
00	OTTOBRE 2021	PRIMA EMISSIONE	ING. GIORGIO VECE	ING. GIORGIO VECE	
01					
02					
03					

**Powertis**  
 LUMINORA LOPEZ S.R.L.

Numero 16  
 Via Venezia 100/101, 1  
 00187 Roma, Italia  
 Tel. +39 06 52097654

# INQUADRAMENTO VINCOLISTICO CTR - OPERE DI PROGETTO CON ORTOFOTO VISTA DI DETTAGLIO 2

