

DESCRIZIONE METODO DI ANALISI

Analizzando le immagini della Regione Puglia, con la sovrapposizione dello strato informativo del PPTR e la correlazione con l'orografia del terreno si è potuto identificare la traccia del profilo di osservazione partendo dai punti sensibili rilevanti afferenti all'area di intervento. E' stata assunta per l'analisi effettuata, un'altezza di osservazione pari a 1,80 m, corrispondente all'altezza media dell'occhio umano. Le tracce, in un terreno pianeggiante, incontrano ostacoli che interferiscono sulla percezione visiva dell'area di impianto.

FOTOGRAFIE

Di seguito si riportano delle fotografie scattate dai punti panoramici analizzati allo stato attuale. Le fotografie sono state realizzate su un'altezza compresa tra i 100 ed i 200 metri. Le fotografie sono state arricchite con il fotoinserimento dell'impianto per una più facile analisi dell'impatto visivo dell'opera.

ANALISI DEI PROFILI LONGITUDINALI

Attraverso gli strumenti GIS è possibile dunque tracciare i profili longitudinali evidenziati planimetricamente. Su di essi è stato rappresentato l'osservatore indicato con il punto A, il confine catastale dell'area intera con il punto B, la vegetazione presente e la mitigazione adottata in adeguata proporzione. Tracciando la linea che congiunge il punto di osservazione posto a 1,80 m dal piano di campagna, intercettando l'ultimo punto del suolo visibile si può osservare che la vegetazione e gli elementi antropici annullano l'impatto visivo dell'impianto da tutti i punti di vista sensibili considerati.

VISTA GENERALE CON SOVRAPPOSIZIONE PPTR

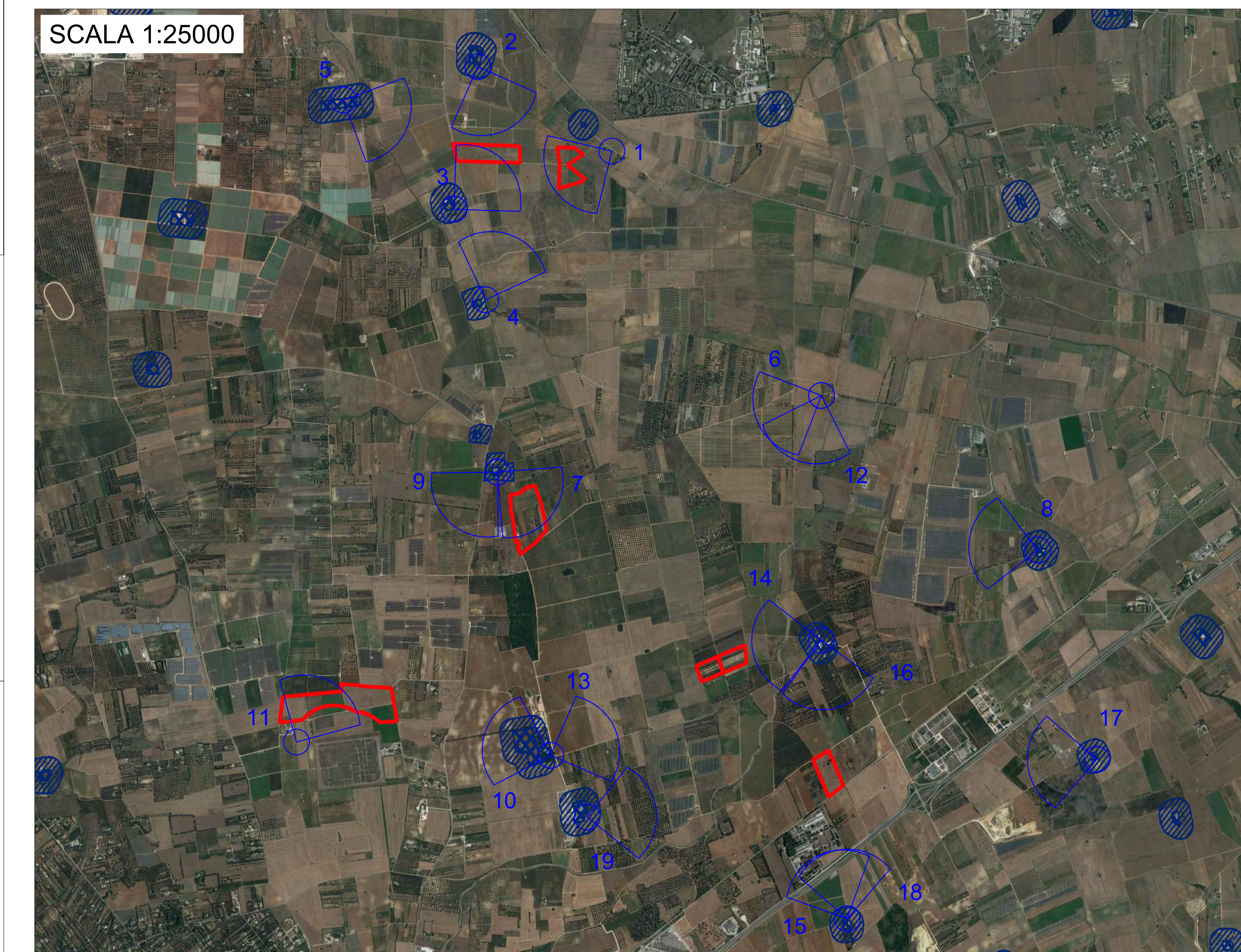

LEGENDA TAVOLE INTERFERENZE

Elementi PPTR:

- Siti storico culturali
- Siti interessati da beni storico culturali

LEGENDA PROFILI LONGITUDINALI

- A** Punto di osservazione
- B** Punto di confine
- Profili longitudinali del terreno
- Vista dell'osservatore
- Schermature esistenti (vigneti, uliveti, filari di alberi, alberi isolati)
- Opere di mitigazione (Presenti su perimetro d'impianto)
- Schermature esistenti (Fabbricati, edifici residenziali)

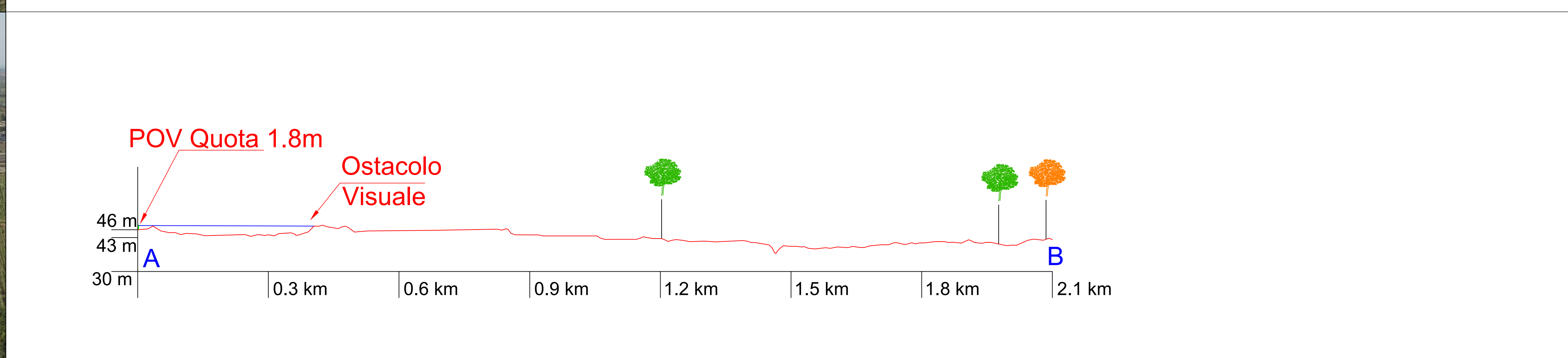
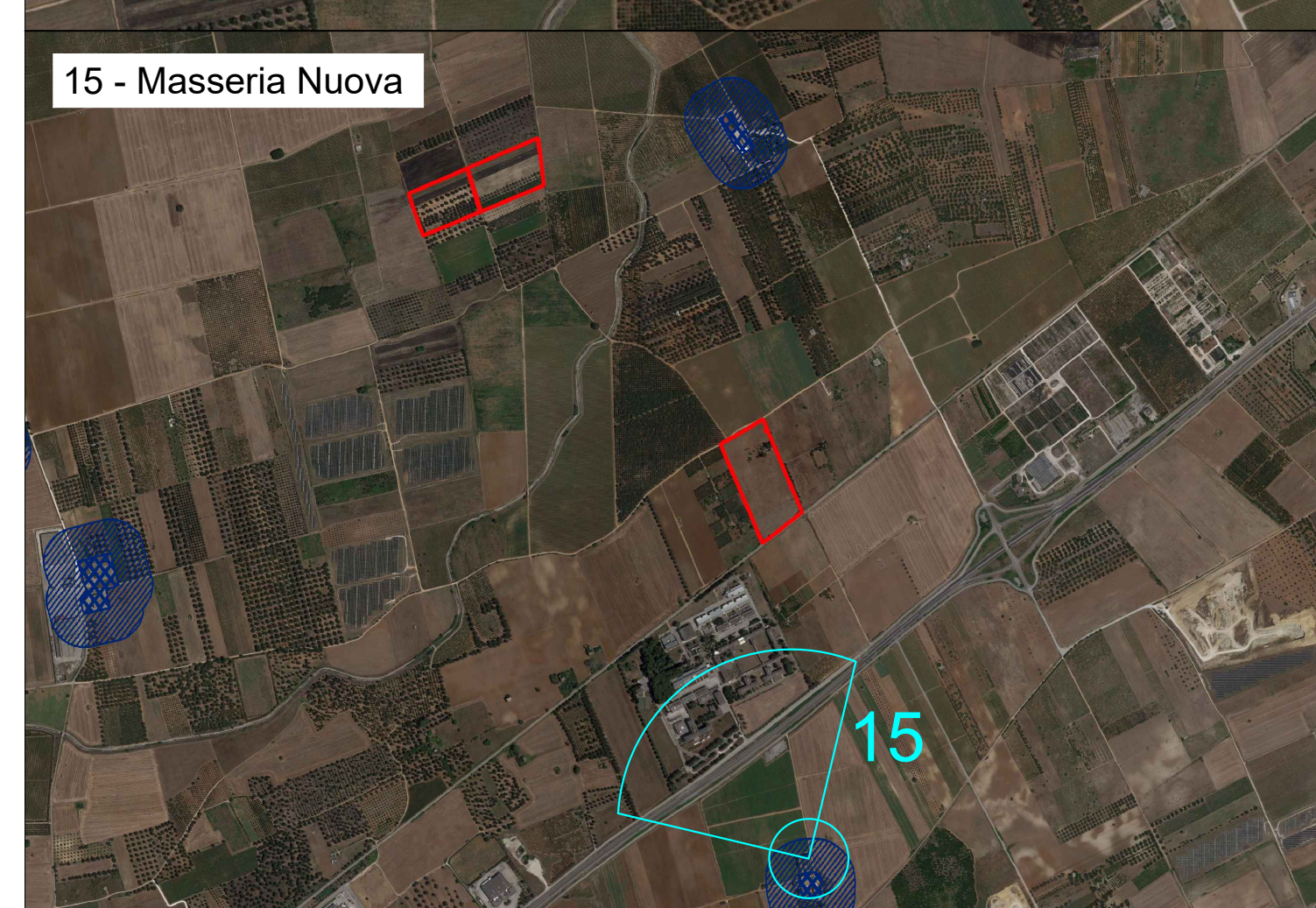
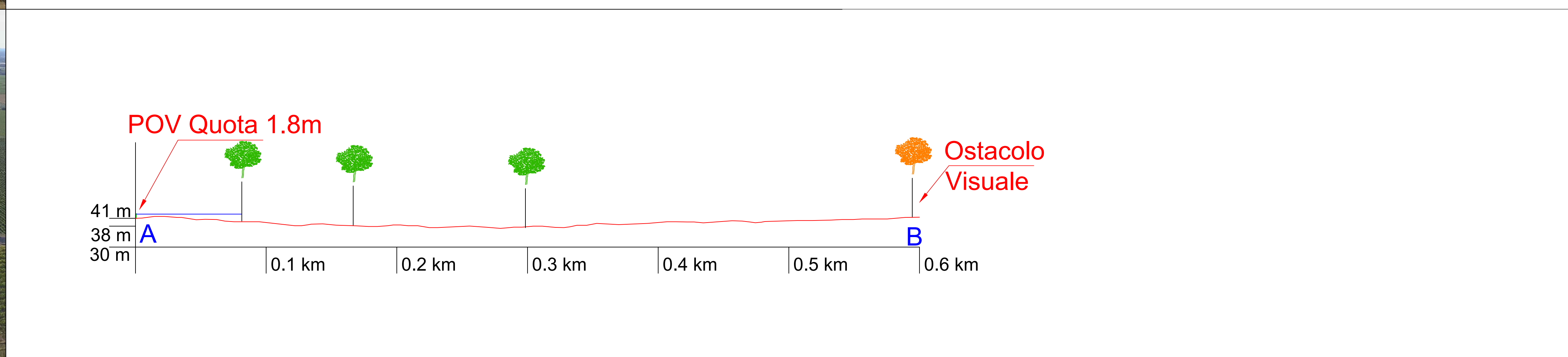
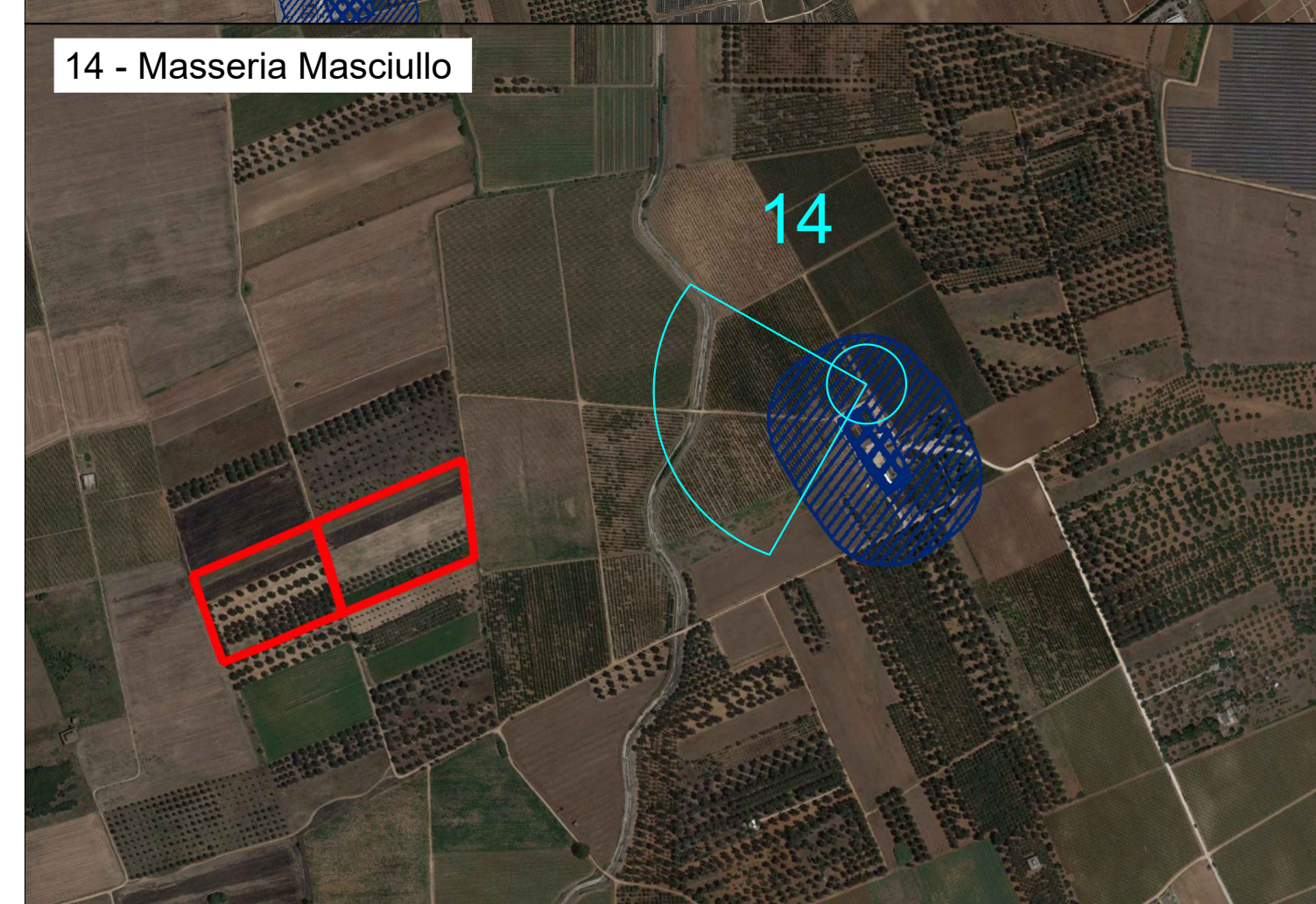
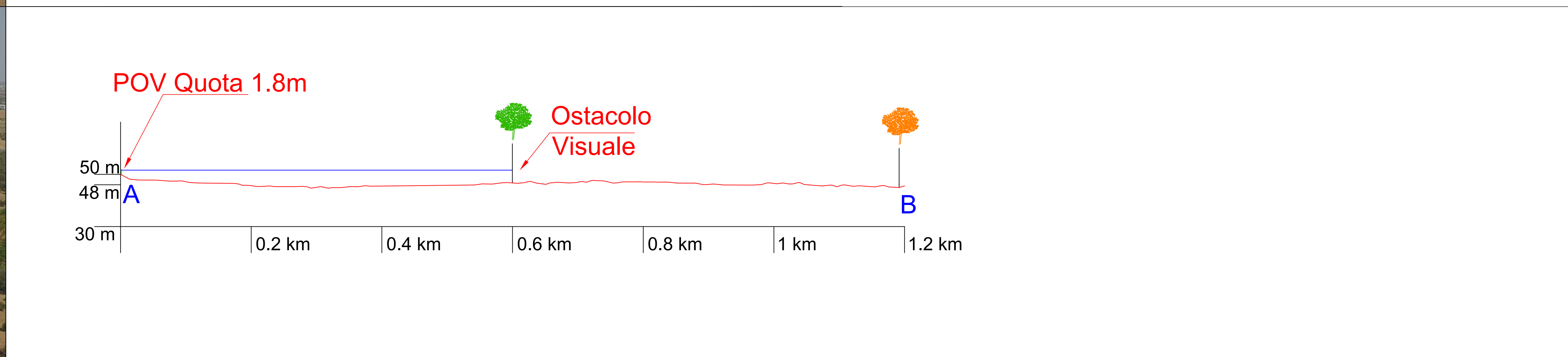
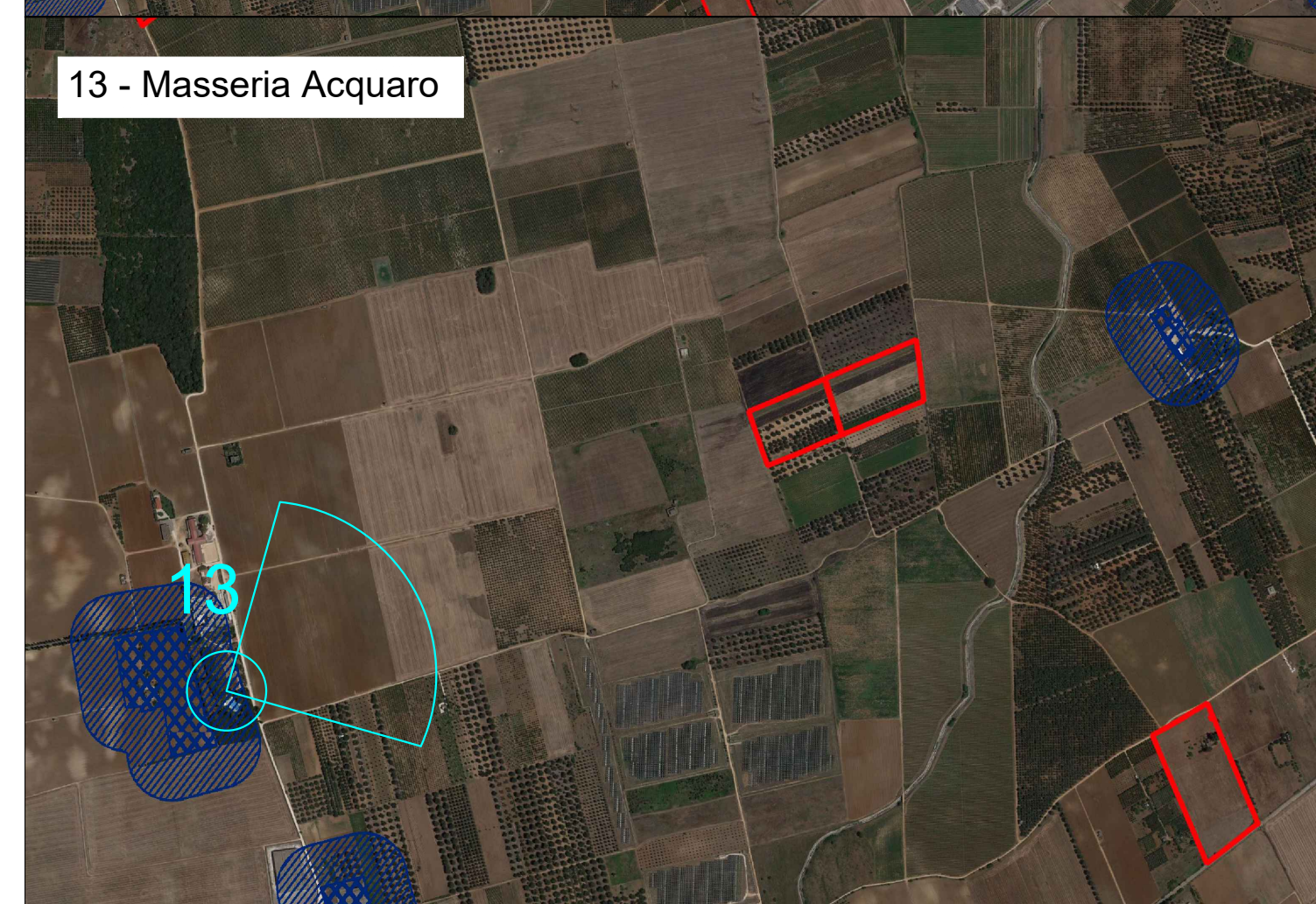
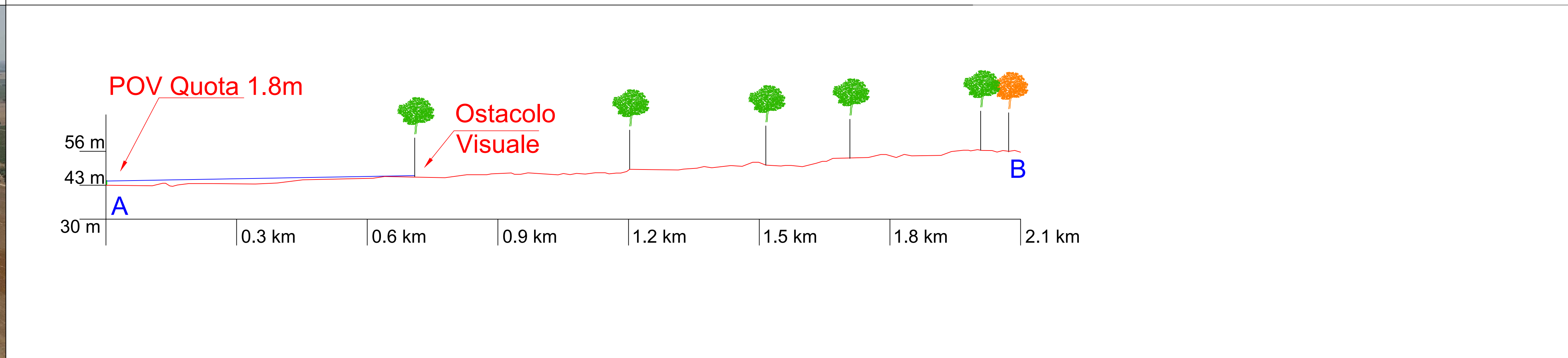
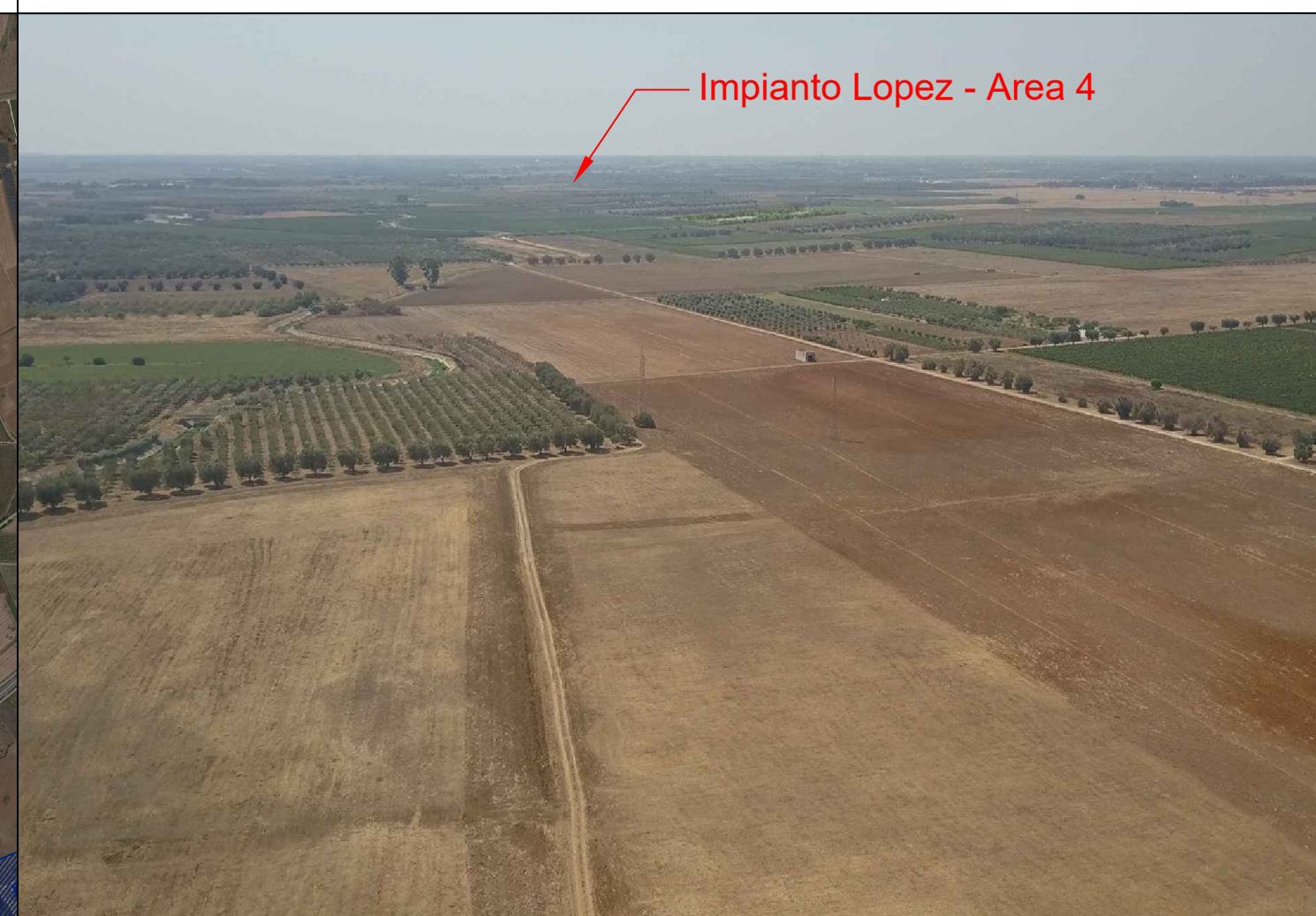
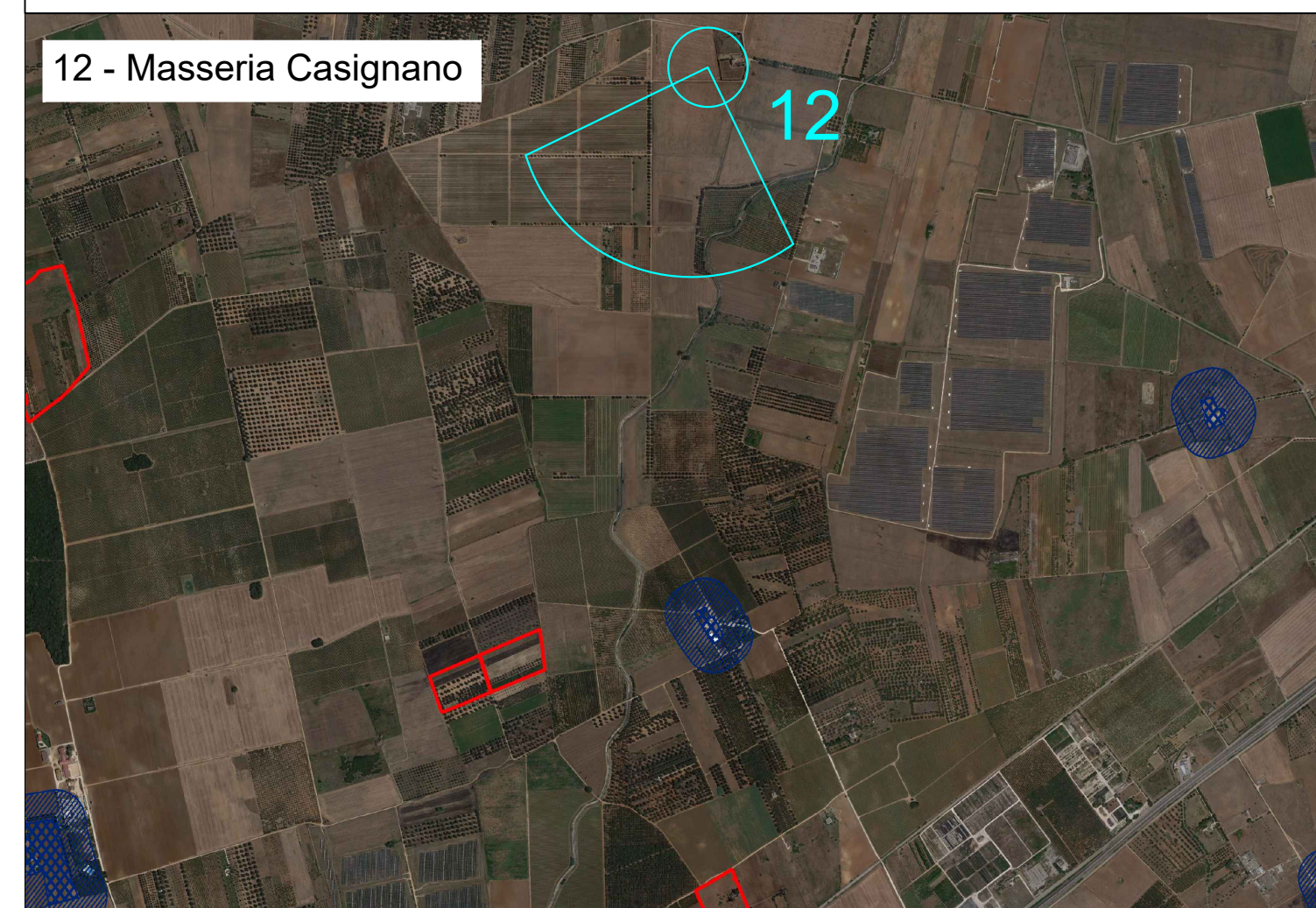

RENDERING VISTA SUPERIORE

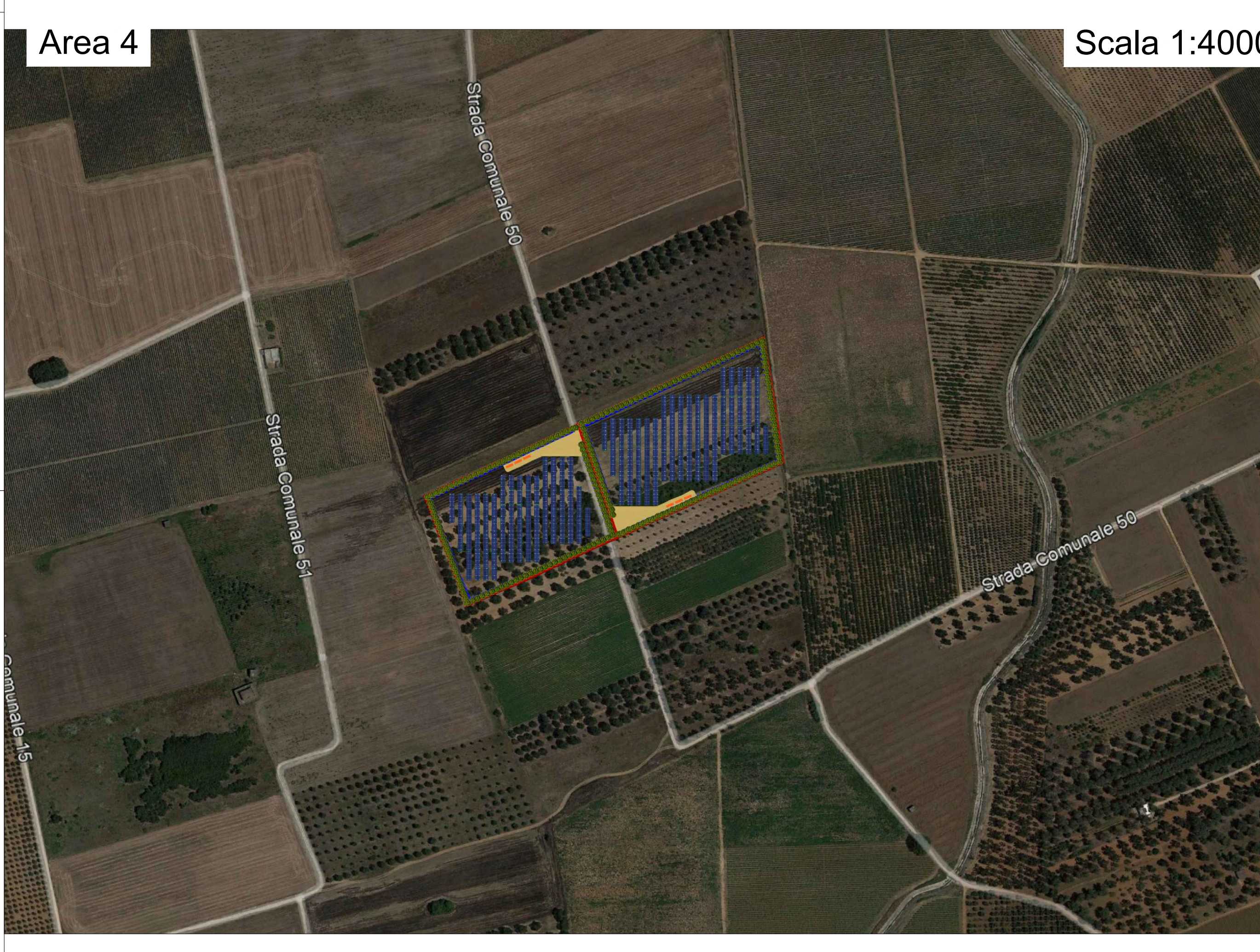

COMUNI DI BRINDISI - MESAGNE

PROVINCIA DI BRINDISI

PROGETTO AGROVOLTAICO "CLUSTER LOPEZ"

PROGETTO
Ingveprogetti s.r.l.s.
 Via Grotto n. 7/2223, Mesagne (BR)
 email: info@ingveprogetti.it

RESPONSABILE DEL PROGETTO
 Ing. Giorgio Vece

COSTRUZIONE ED ESERCIZIO DI UN IMPIANTO AGROVOLTAICO DENOMINATO "CLUSTER LOPEZ" E DELLE OPERE ED INFRASTRUTTURE CONNESSE, SITO NEI COMUNI DI BRINDISI E MESAGNE (BR), POTENZA NOMINALE PARI A 30.000,00 KWN E POTENZA DI PICCO PARI A 34.639,92 KWP.

Oggetto: Carta della visibilità parte 3

PROGETTISTA: Ing. Giorgio Vece
 NOME FILE: BXP07W3_AnalisiPaesaggistica_03c

SCALA: 1:25000
 1:4000

TIMBRO E FIRMA:

N°	DATA	DESCRIZIONE	REDATTO	VERIFICATO	APPROVATO
00	SETTEMBRE 2021	PRIMA EMISSIONE	ING. GIORGIO VECE	ING. GIORGIO VECE	
01					
02					
03					

Powertis
 LUMINORA LOPEZ S.R.L.