

INQUADRAMENTO VINCOLISTICO CARTA IDROGEOMORFOLOGICA - OPERE DI PROGETTO VISTA DI DETTAGLIO 1

Legenda

- BATIMETRIA**
- Batimetriche
- FORME DI VERSANTE**
- Orlo di scarpata delimitata forme semipianate
 - Cresta affilata
 - Cresta imbracciata
 - Nicchia di disacco
 - Paluganti
 - Cono di dente
 - Area interessata da dissesto diffuso
 - Area a calanchi a forme striate
- FORME DI MODELLAMENTO DEL CORSO D'ACQUA**
- Chiusi a valle
 - Spigoli di sponda
- FORME ED ELEMENTI LEGATI ALL'IDROGRAFIA SUPERFICIALE**
- Corso d'acqua
 - Corso d'acqua sovrato
 - Recanali finali di bacino endoreico
 - Sgorganti
 - Cavali negativi
- RACCHI IDRICI**
- Lago naturale
 - Laguna costiera
 - Stagno, acquedotto, zona palustre
- FORME CARSCICHE**
- Doline
 - Grotte avvallate
 - Orlo di depressione anulare
 - Voragini
- FORME ED ELEMENTI DI ORIGINE ANTROPICA**
- Tracce di opere
 - Trincee fittizie
 - Opere di difesa costiera
 - Poligoni
 - Dighe
 - Dorsicci conchiglia
 - Zone abbandonate
 - Zone di deposito di rifiuti
 - Muretti abbandonati
 - Distacchi di resti di muretti
- SINGOLARITÀ INTERESSANTE PAESAGGISTICA**
- Geositi
- Cartografici di base

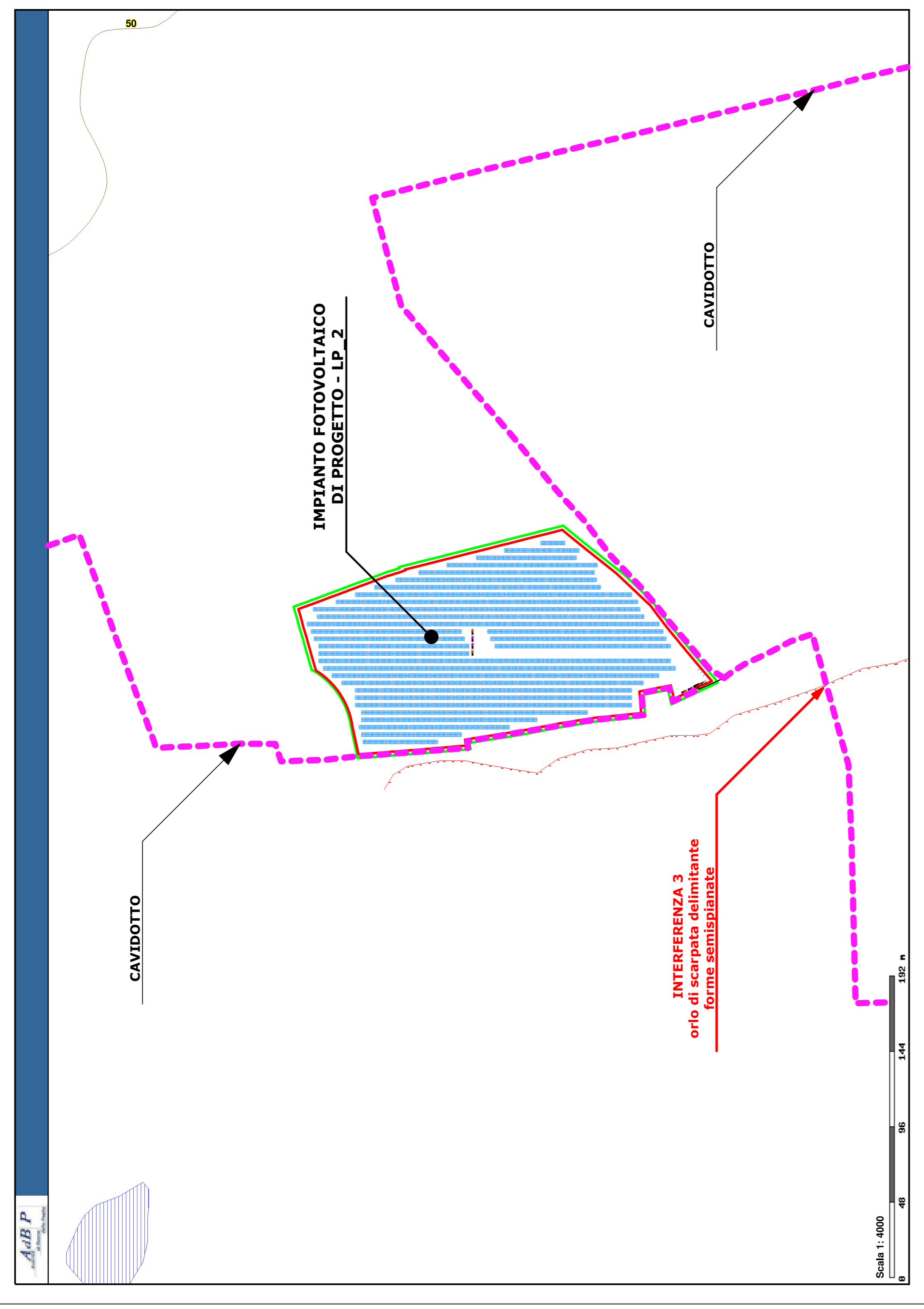
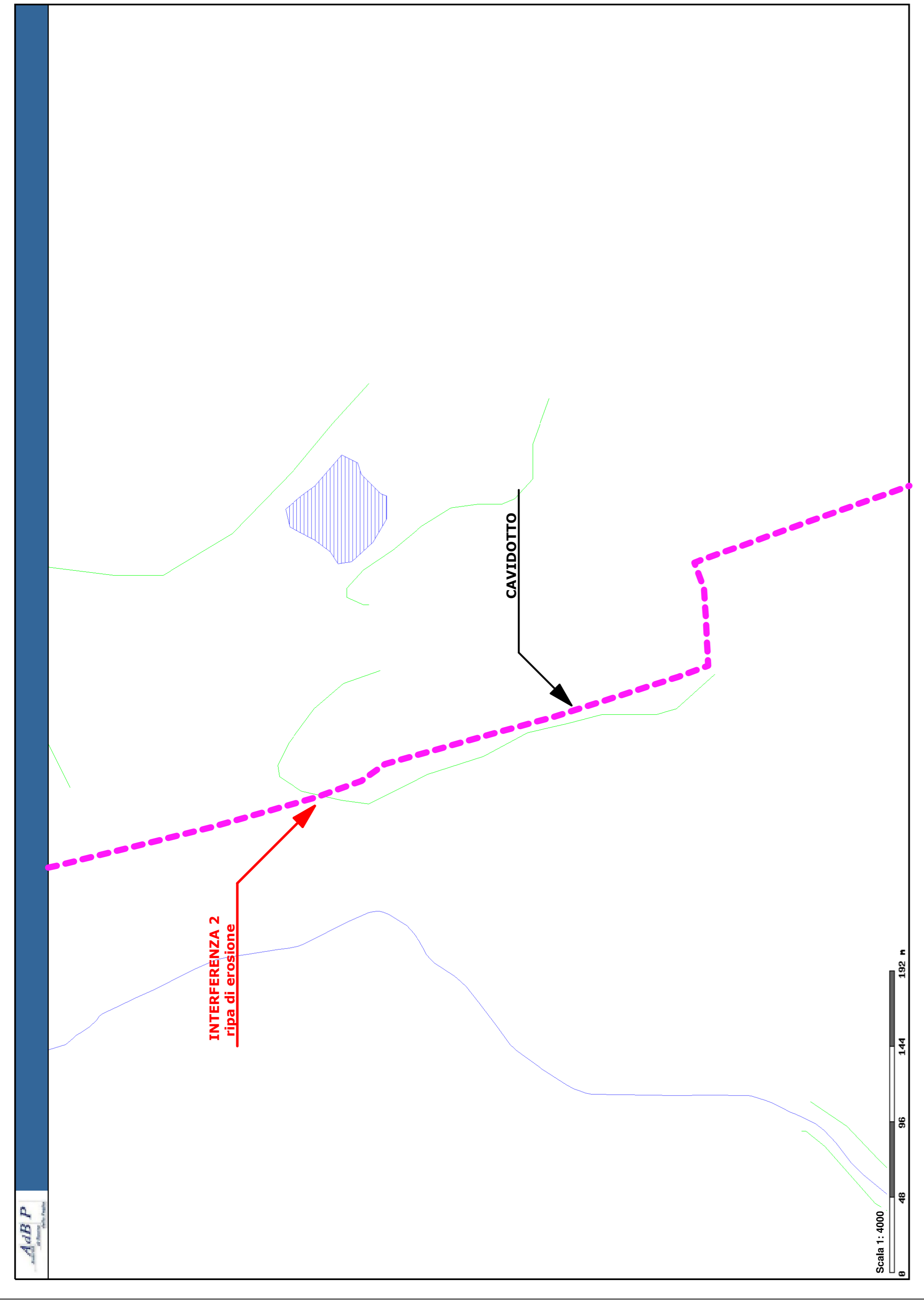
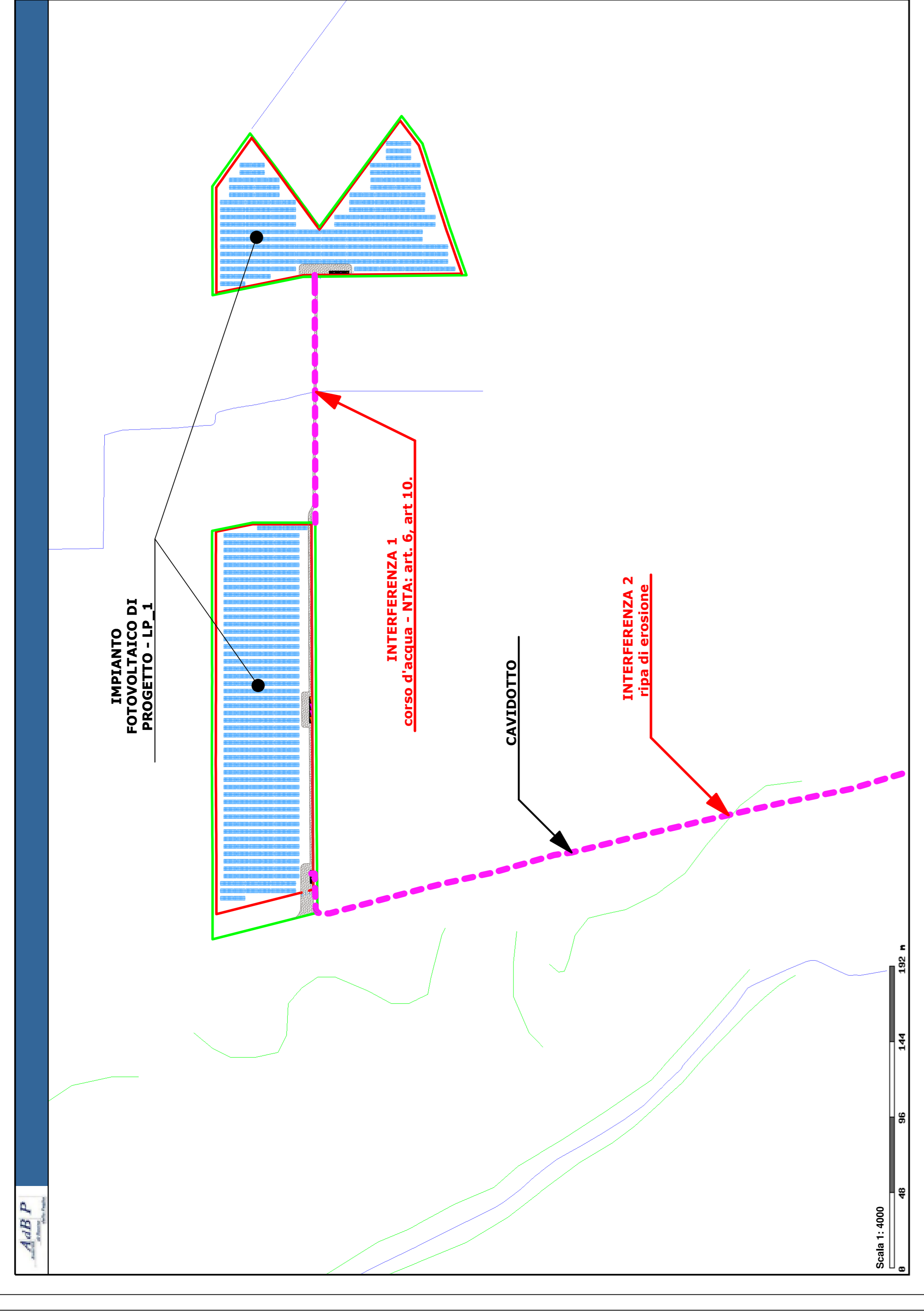

INQUADRAMENTO VINCOLISTICO CARTA IDROGEOMORFOLOGICA - OPERE DI PROGETTO VISTA DI DETTAGLIO 1

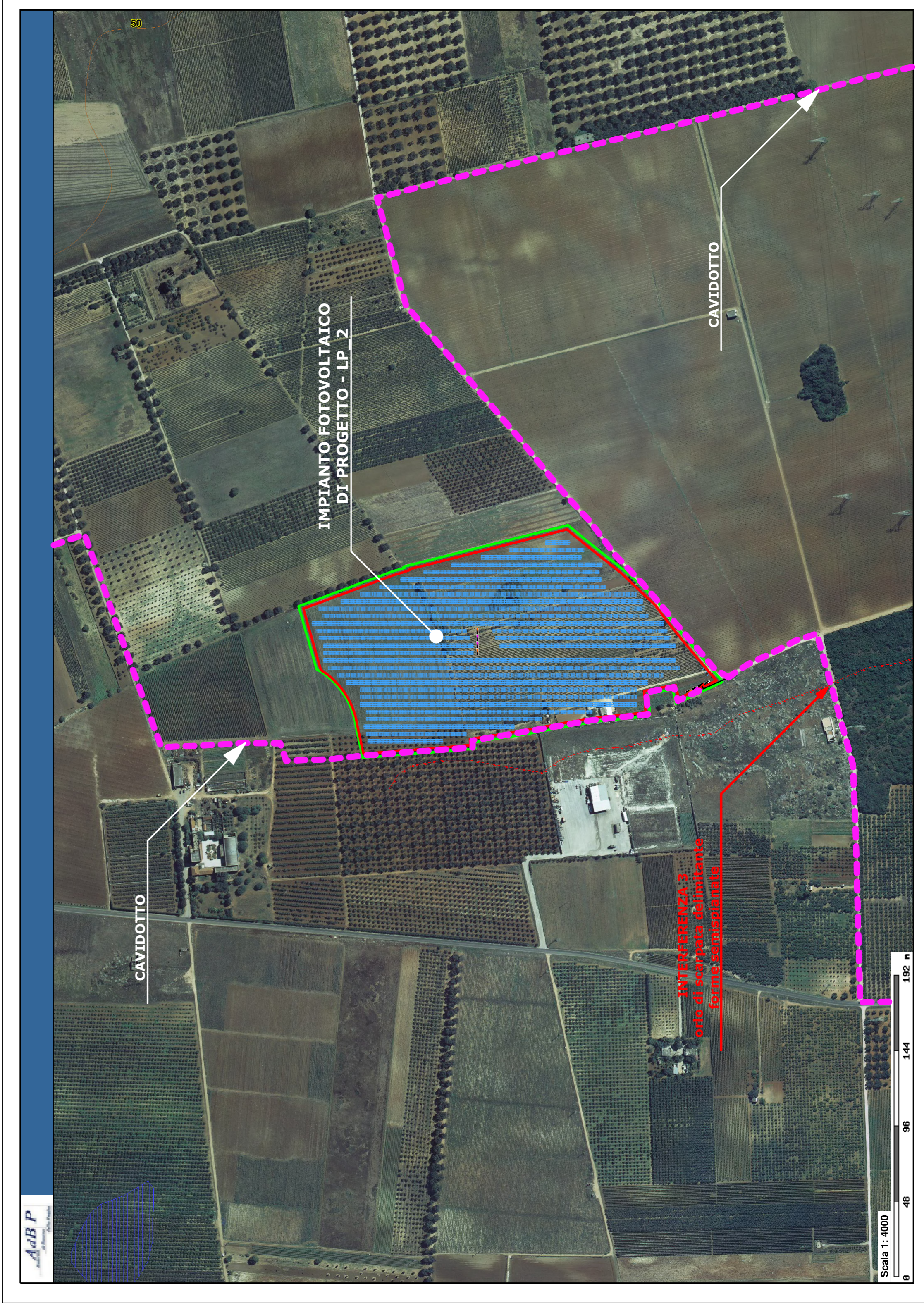
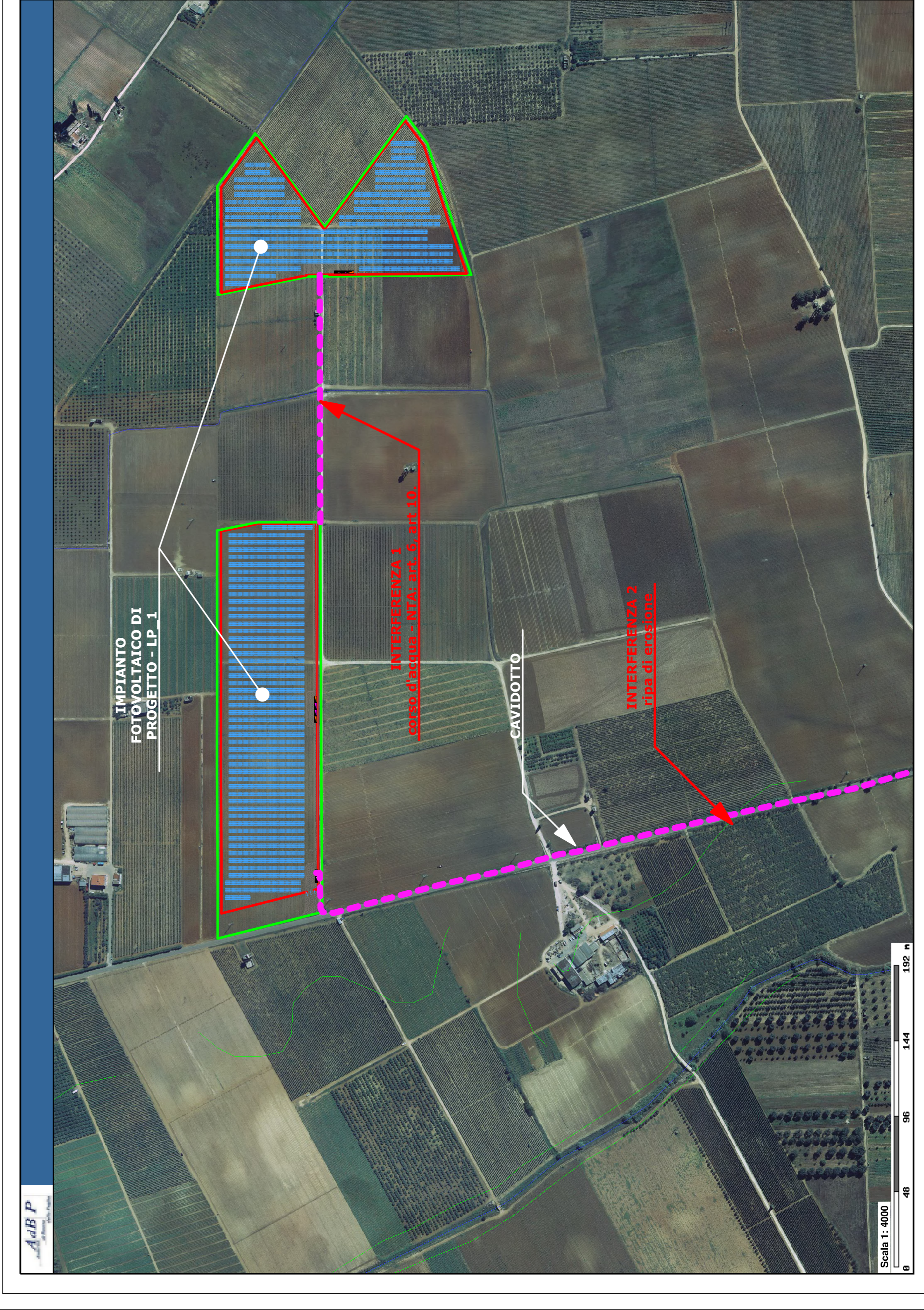

COMUNI DI BRINDISI - MESAGNE

PROVINCIA DI BRINDISI

PROGETTO AGROVOLTAICO "CLUSTER LOPEZ"

PROGETTO **Ingveprogetti** S.r.l.s.
Via Carlo 11/2003, Mesagne (BR)
RESPONSABILE DEL PROGETTO
Ing. Giorgio Veca

COSTRUZIONE ED ESERCIZIO DI UN IMPIANTO AGROVOLTAICO DENOMINATO "CLUSTER LOPEZ" E DELLE OPERE ED INFRASTRUTTURE CONNESSE, SITO NEI COMUNI DI BRINDISI E MESAGNE (BR), POTENZA NOMINALE PARI A 30.000,00 MW E POTENZA DI PICCO PARI A 34.639,92 MWp.

Oggetto: INQUADRAMENTO VINCOLISTICO CARTA IDROGEOMORFOLOGICA OPERE DI PROGETTO VISTA DI DETTAGLIO 1 - TIMBERO E FRIMA.

PROGETTISTA: Ing. Giorgio Veca

NOME FILE: BXPDVW3_ElaboratoGrafico_20c

SCALA 1:4000

N°	DATA	DESCRIZIONE	REDAZIONE	VERIFICATO	APPROVATO
00	OTTOBRE 2021	PRIMA EMERSONE	ING. GIORDANO VECE	ING. GIORDANO VECE	
01					
02					
03					

Poweris
LUNINORA LOPEZ S.R.L.