

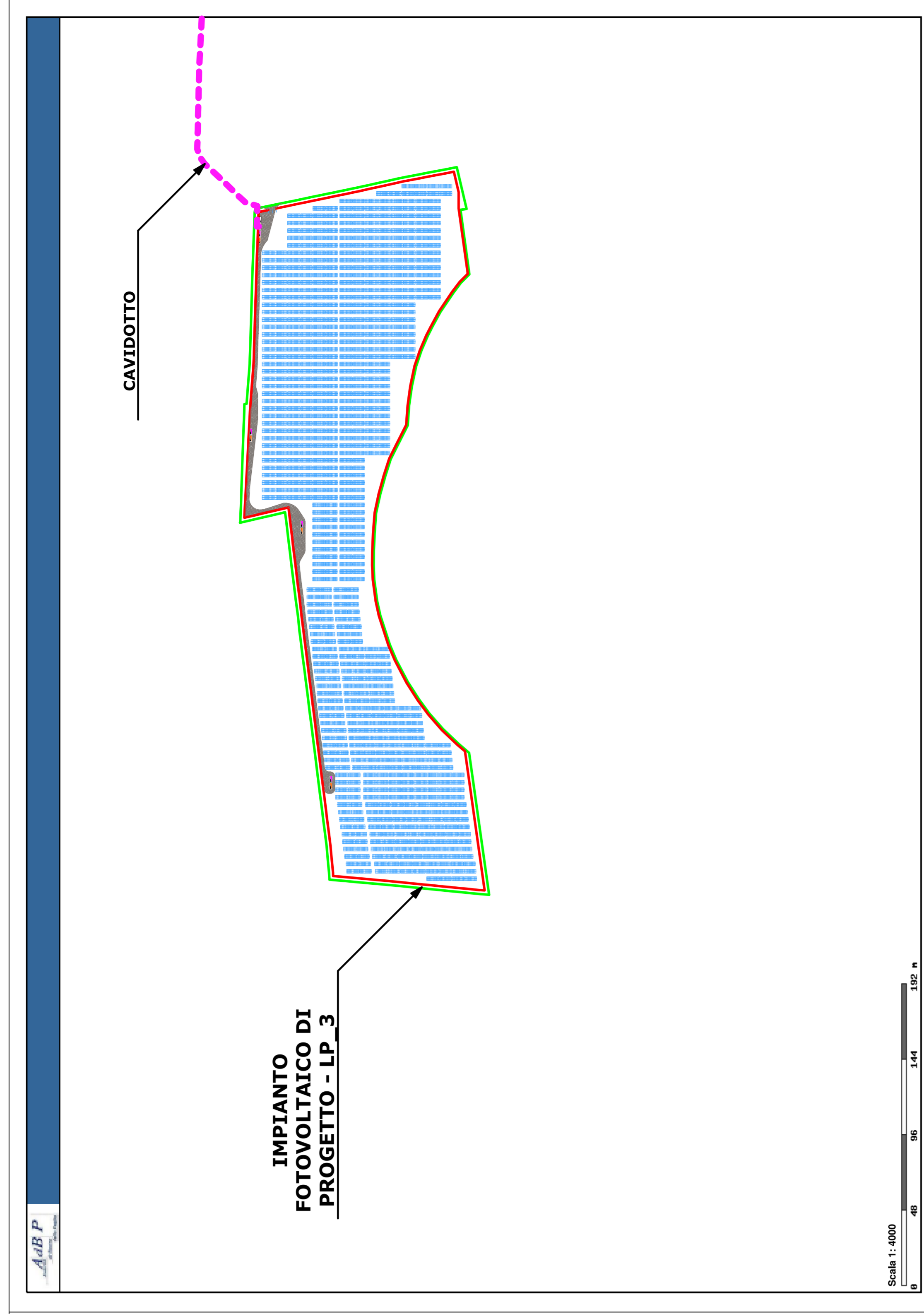

INQUADRAMENTO VINCOLISTICO AdB PAI - OPERE DI PROGETTO : VISTA DI DETTAGLIO 1

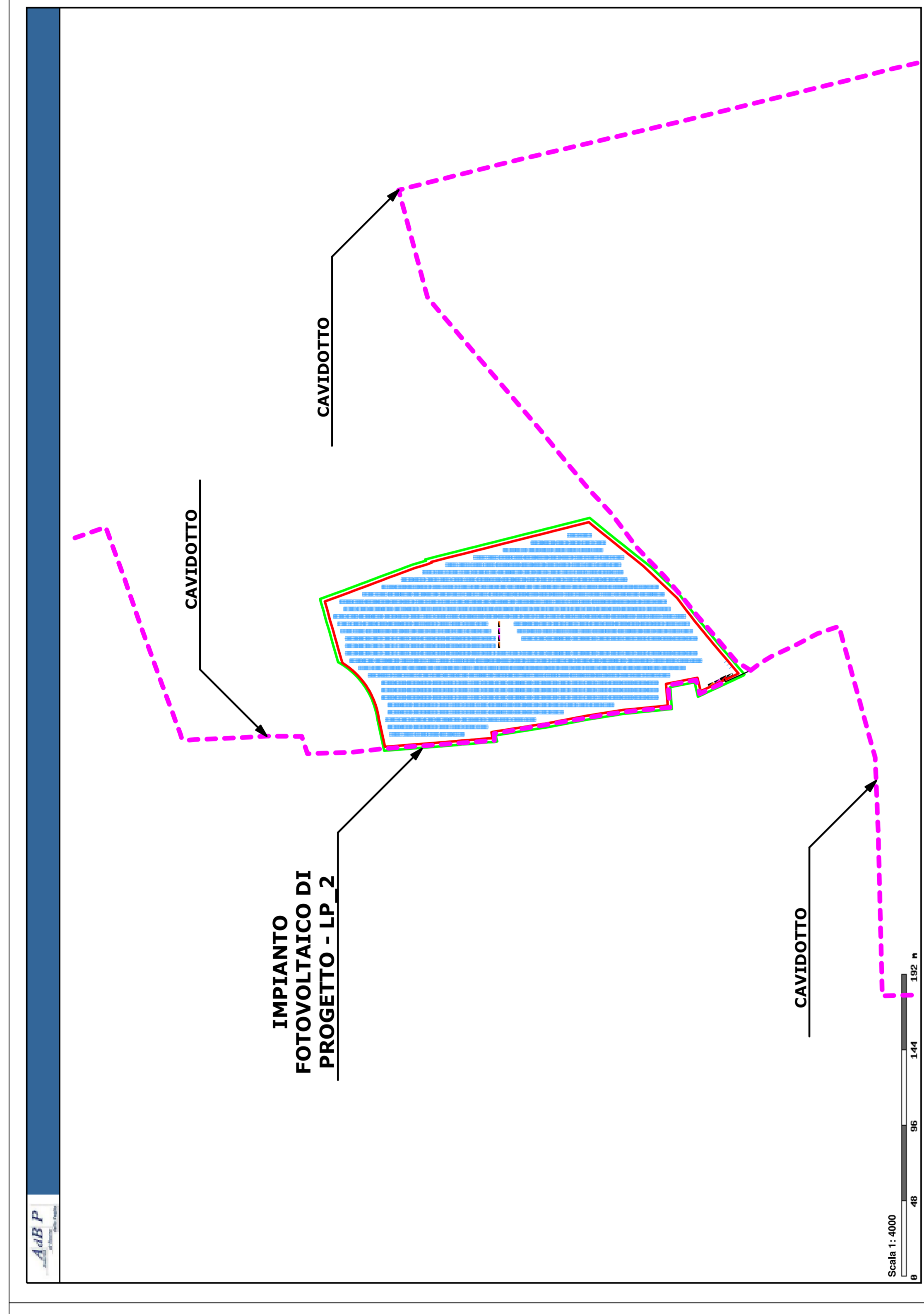
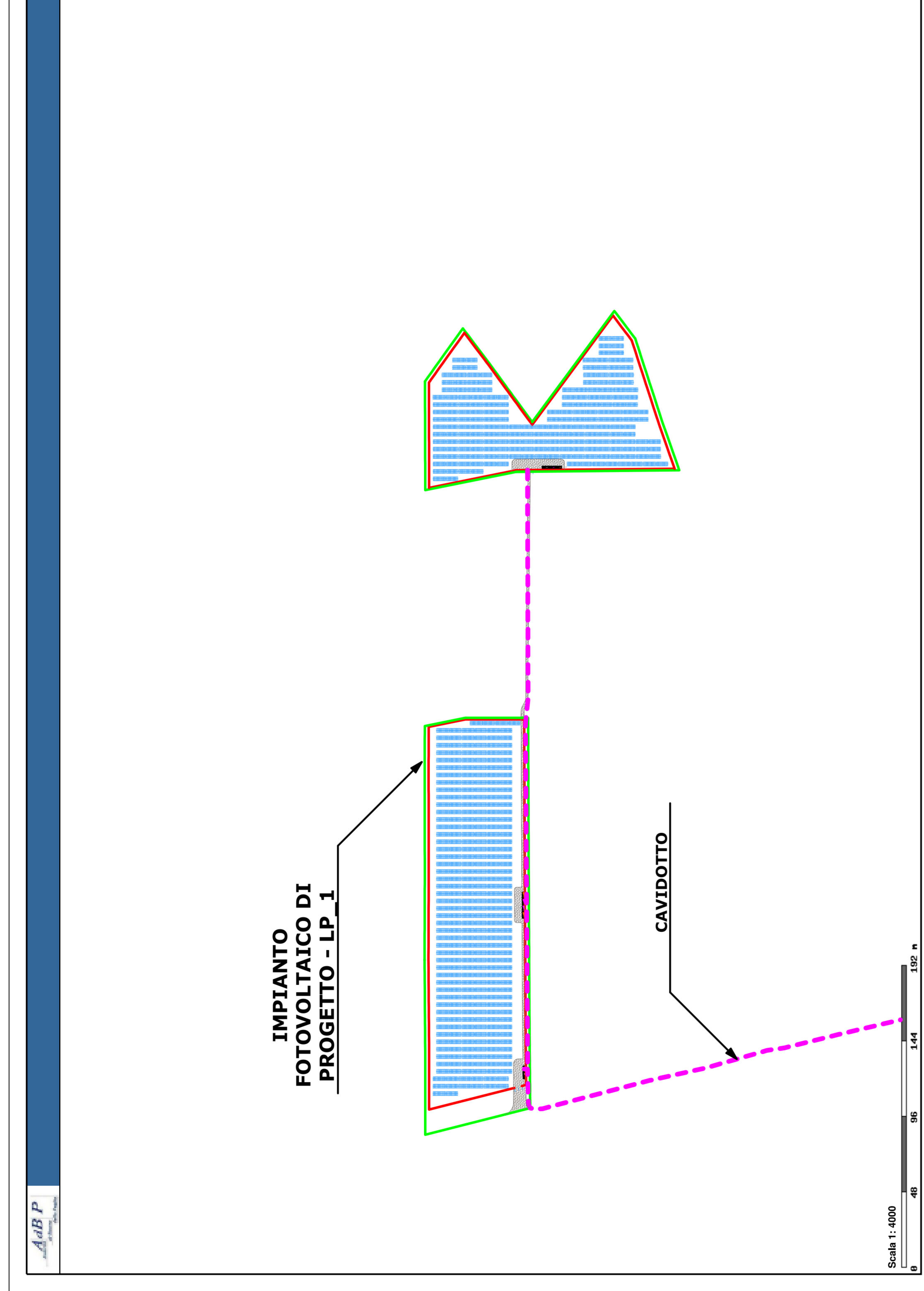
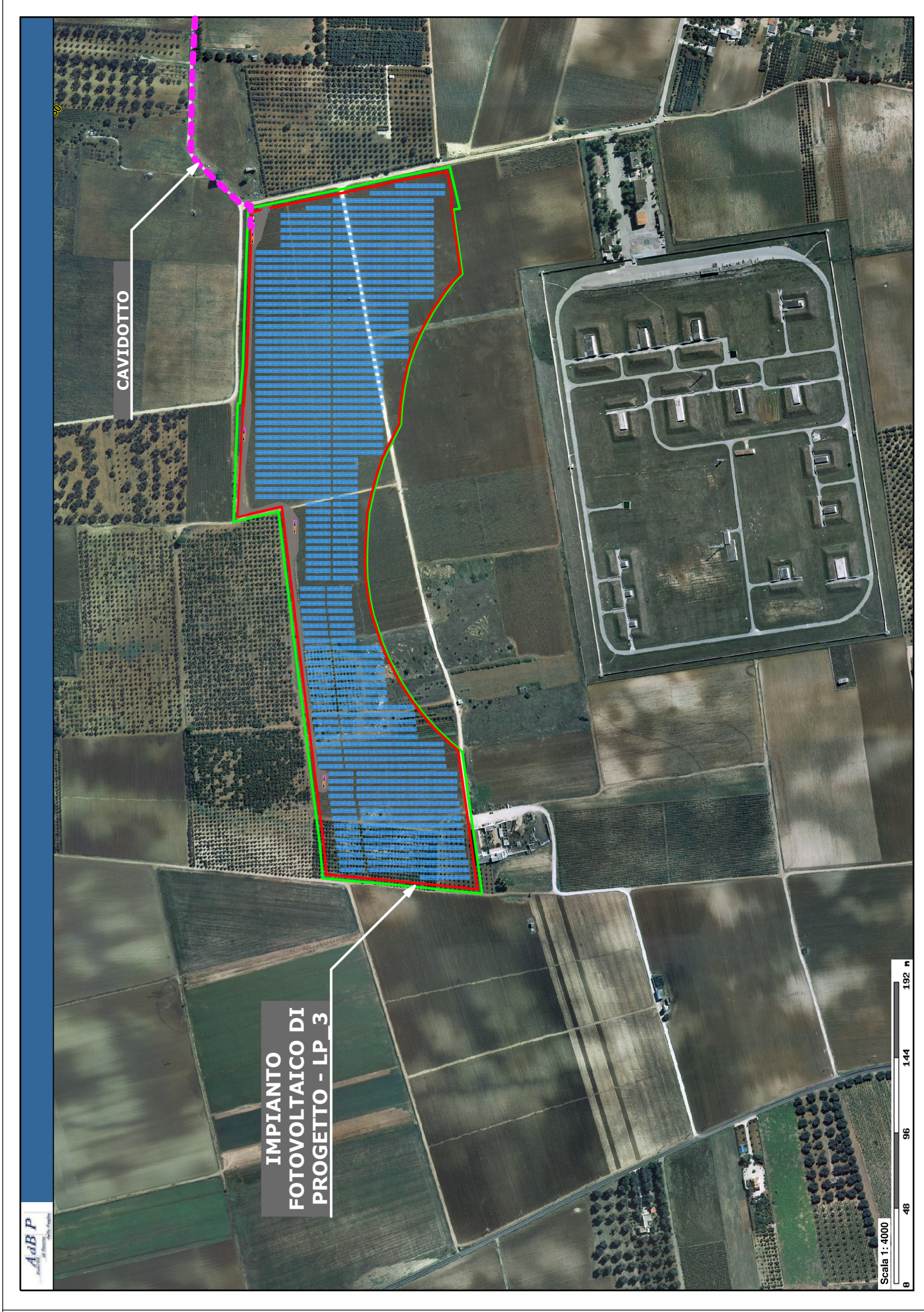
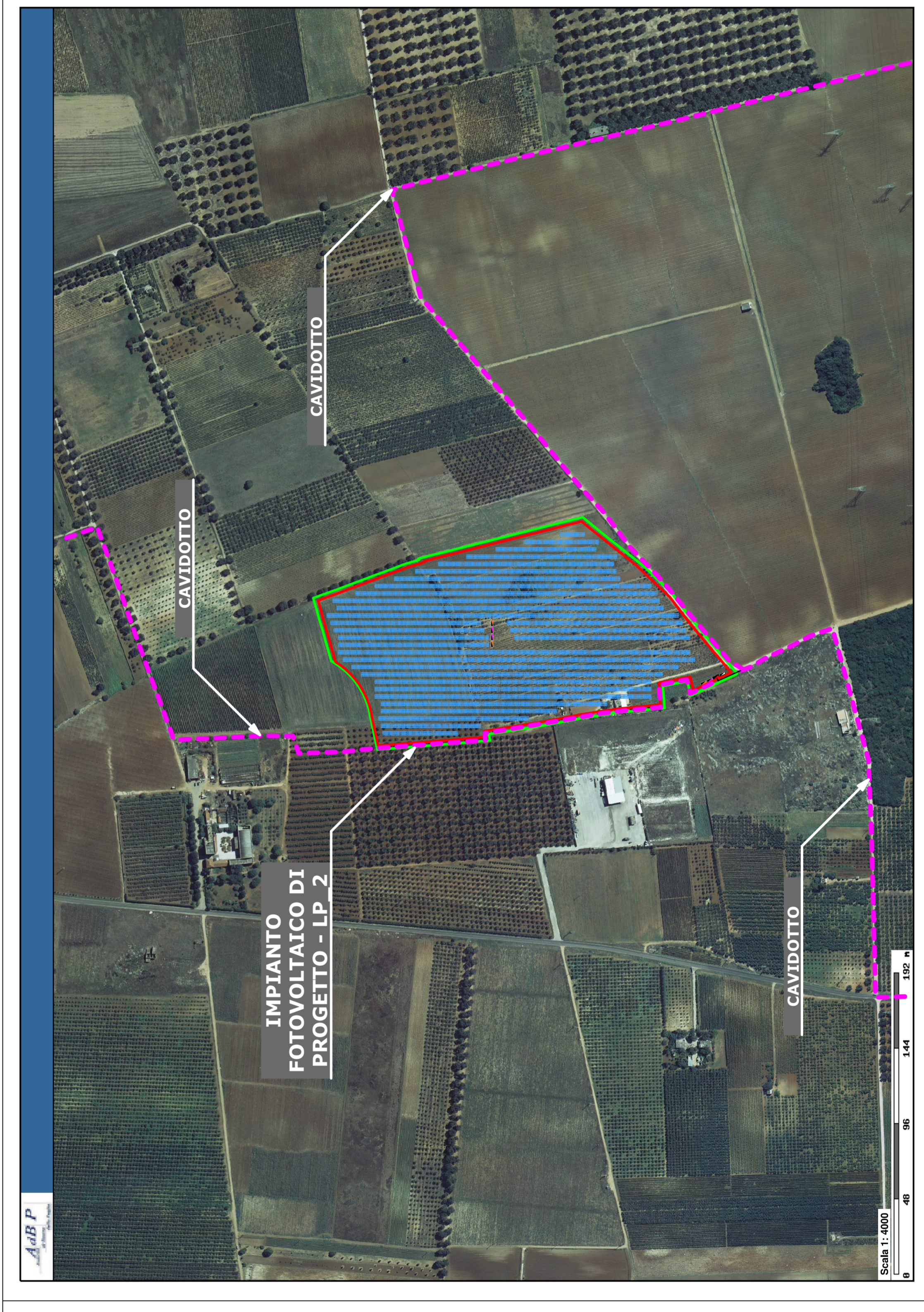
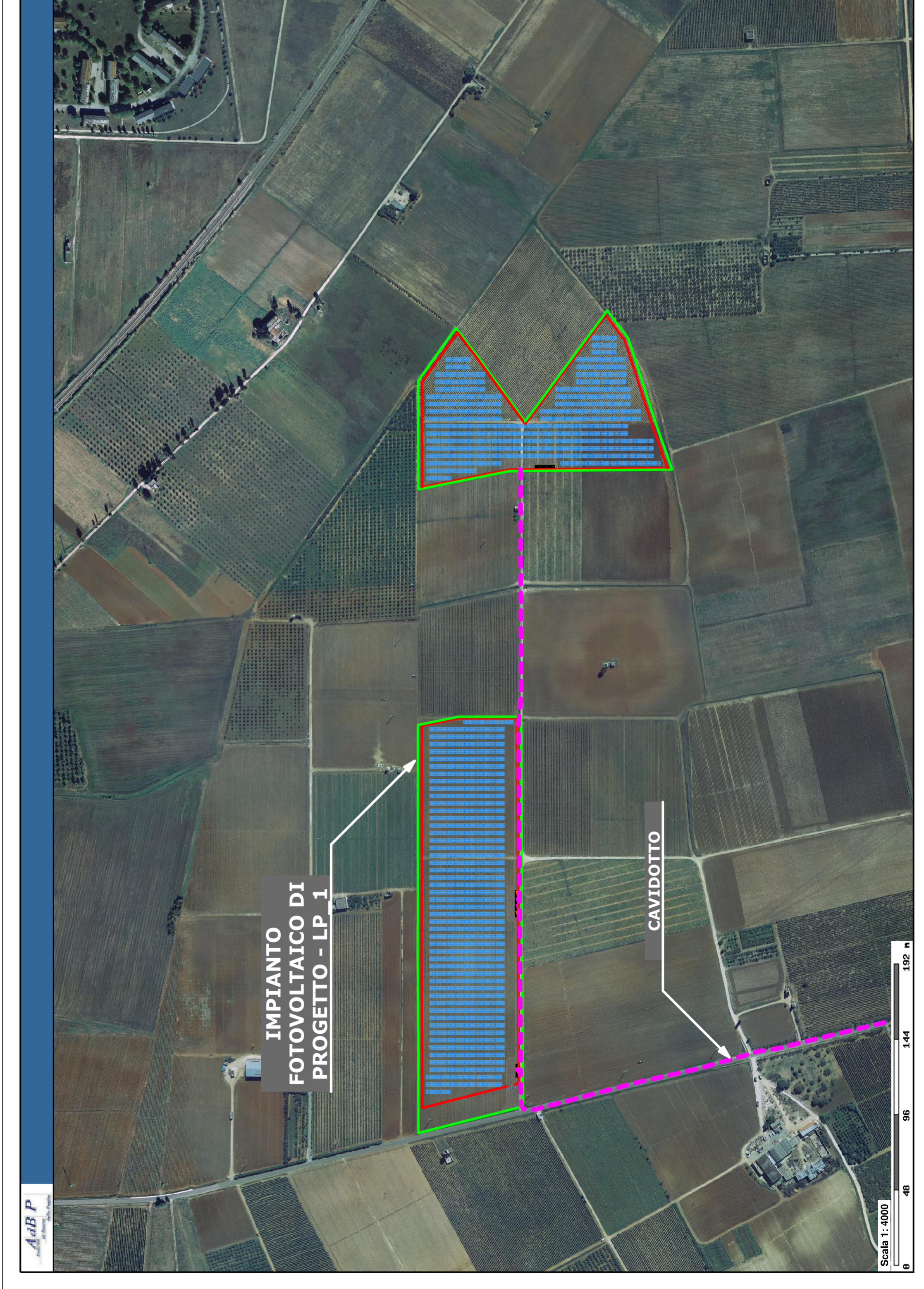

- Dati amministrativi**
- Comuni
 - Peric. Urbanistica
 - Peric. Geomorf.
 - Peric. Geomorf. (P.C.)
- Pericolosità a Rischio**
- Peric. Geomorf.
 - Peric. Geomorf. (P.C.)
- Legenda**
- elevato (P.C.)
 - elevato (P.C.)
 - Peric. Urbanistica
 - bassa (BP)
 - media (MP)
 - alta (AP)
 - media e moderata (P.C.)

INQUADRAMENTO VINCOLISTICO AdB PAI - OPERE DI PROGETTO : VISTA DI DETTAGLIO 1



COMUNI DI BRINDISI - MESAGNE PROVINCIA DI BRINDISI PROGETTO AGROVOLTAICO "CLUSTER LOPEZ"		PROGETTO ingveprogetti S.r.l.s. via Giosuè 17/2000, Mesagne (BR) RESPONSABILE DEL PROGETTO Ing. Giorgio Vecè	Oggetto: INQUADRAMENTO VINCOLISTICO AdB PAI - OPERE DI PROGETTO - VISTA DI DETTAGLIO 1 PROGETTISTA: Ing. Giorgio Vecè NOME FILE: 8XPDTW3_StudioInserimentoUrbanistico_04c SCALA: 1:4000	INQUADRAMENTO VINCOLISTICO AdB PAI - OPERE DI PROGETTO - VISTA DI DETTAGLIO 1 TIMBRICO E FIRMA: 	
N°	DATA	DESCRIZIONE	REDAZIONE	VERIFICATO	APPROVATO
00	OTTOBRE 2021	PRIMA EMISSIONE	ING. GIORGIO VECÈ	ING. GIORGIO VECÈ	
01					
02					
03					

