Legenda

- Confini Comunali
- PUTTp Corsi d'acqua - art. 3.06
- PUTTp Grotte - art. 3.06
- PUTTp Boschi - art. 3.10
- PUTTp Macchie - art. 3.10
- PUTTp Zone umide - art. 3.12
- PUTTp Vincoli archeologici - art. 3.15
- PUTTp Segnalazioni archeologiche - art. 3.15
- PUTTp Tratturi - art. 3.15
- PUTTp Vincoli architettonici - art. 3.16
- PUTTp Segnalazioni architettoniche - art. 3.16
- PUTTp Usi civici - art. 3.17
- PUTTp Biotipi siti di interesse naturalistico - artt. 3.10-3.11
- PUTTp Parchi - artt. 3.10-3.11
- PUTTp Aree Connesse - artt. 3.10-3.11
- PUTTp Oasi di protezione - art. 3.13
- PUTTp Zona di ripopolamento e cattura - art. 3.13
- PUTTp Zone umide - art. 3.13
- PUTTp Zona Trulli
- PUTTp Vincolo ex lege 1497-1939
- PUTTp Decreti Galassini
- PUTTp Vincolo Idrogeologico

INQUADRAMENTO VINCOLISTICO PUTT - OPERE DI PROGETTO VISTA DI DETTAGLIO 2

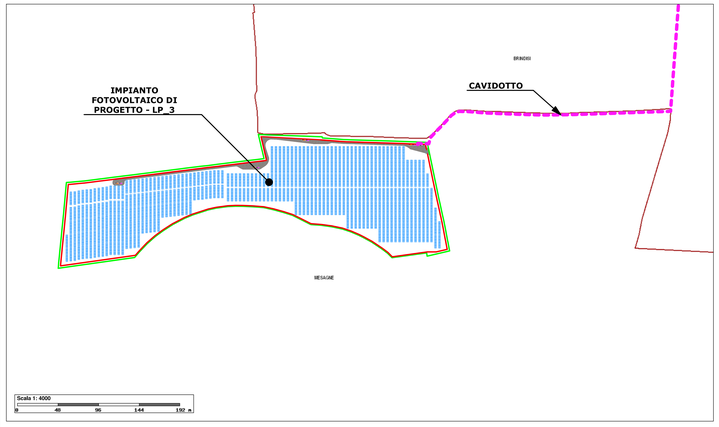

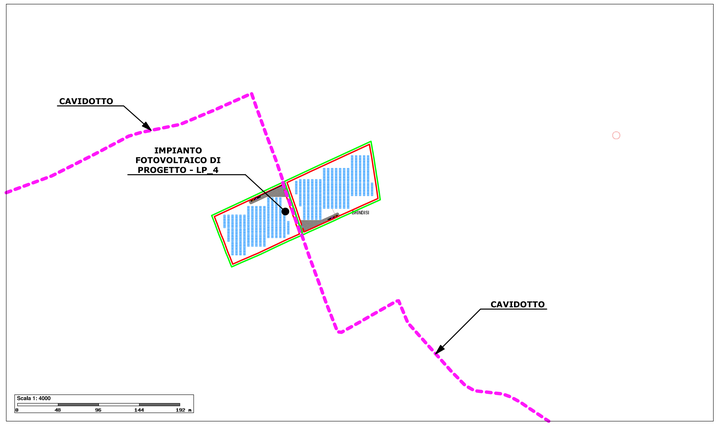

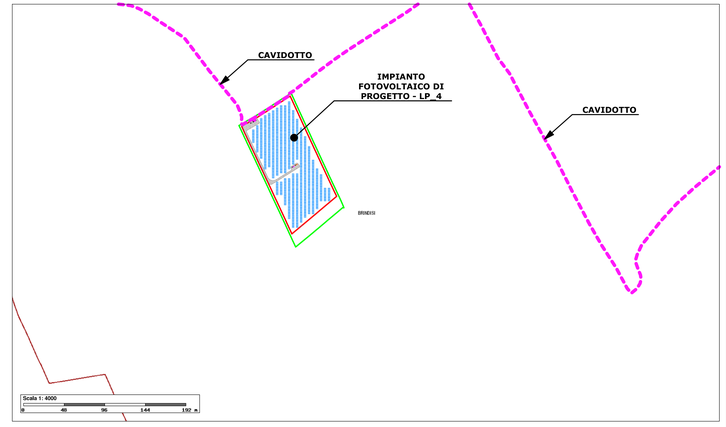

COMUNI DI BRINDISI - MESAGNE

PROVINCIA DI BRINDISI

PROGETTO AGROVOLTAICO " CLUSTER LOPEZ"

PROGETTO
Ingveprogetti s.r.l.s.
via Gentile n.7/7/2023, Mesagne (BR)
email: info@ingveprogetti.it

RESPONSABILE DEL PROGETTO
Ing. Giorgio Vece

COSTRUZIONE ED ESERCIZIO DI UN IMPIANTO AGROVOLTAICO DENOMINATO "CLUSTER LOPEZ" E DELLE OPERE ED INFRASTRUTTURE CONNESSE, SITO NEI COMUNI DI BRINDISI E MESAGNE (BR), POTENZA NOMINALE PARI A 30.000,00 kWN E POTENZA DI PICCO PARI A 34.639,92 kWP.

Oggetto: INQUADRAMENTO VICOLISTICO PUTT OPERE DI PROGETTO VISTA DI DETTAGLIO 2

PROGETTISTA: Ing. Giorgio Vece

NOME FILE: 8XPD7W3_AnalisiPaesaggistica_13d

SCALA 1:4000

TIMBRO E FIRMA:

N°	DATA	DESCRIZIONE	REDATTO	VERIFICATO	APPROVATO
00	OTTOBRE 2021	PRIMA EMISSIONE	ING. GIORGIO VECE	ING. GIORGIO VECE	
01					
02					
03					

Powertis
LUMINORA LOPEZ S.R.L.

Powertis SA
Via Vecchia Settembrini, 1
00187 Roma, Italia
www.powertis.com
Tel.+39 3358239454
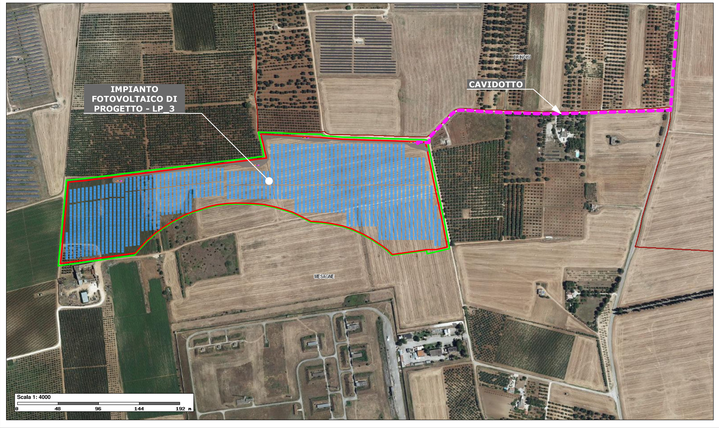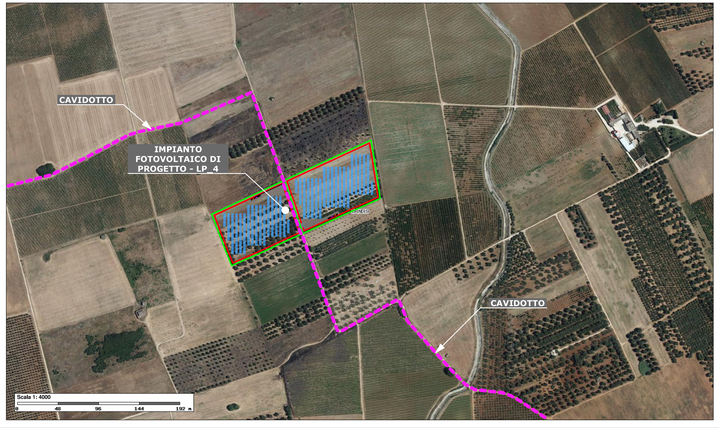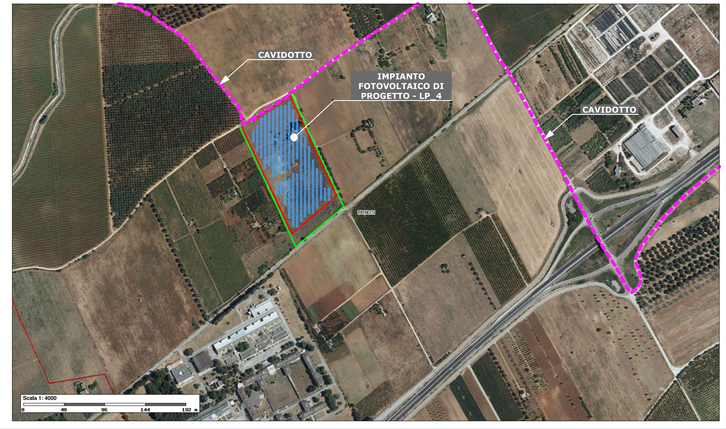
INQUADRAMENTO VINCOLISTICO PUTT - OPERE DI PROGETTO VISTA DI DETTAGLIO 2