

LEGENDA

- Perimetro Impianto
- Linea di connessione MT
- Linea di connessione AT
- Cabina di sezionamento
- Stazione Utenza
- Ampliamento SE
- Stazione Elettrica

LEGENDA PUTT A.T.D. - A.T.E.

- A.T.D. - GEOMORFOLOGICO raster
High : 255
Low : 0
- A.T.E. - AMBITI TERRITORIALI ESTESI
High : 255
Low : 0

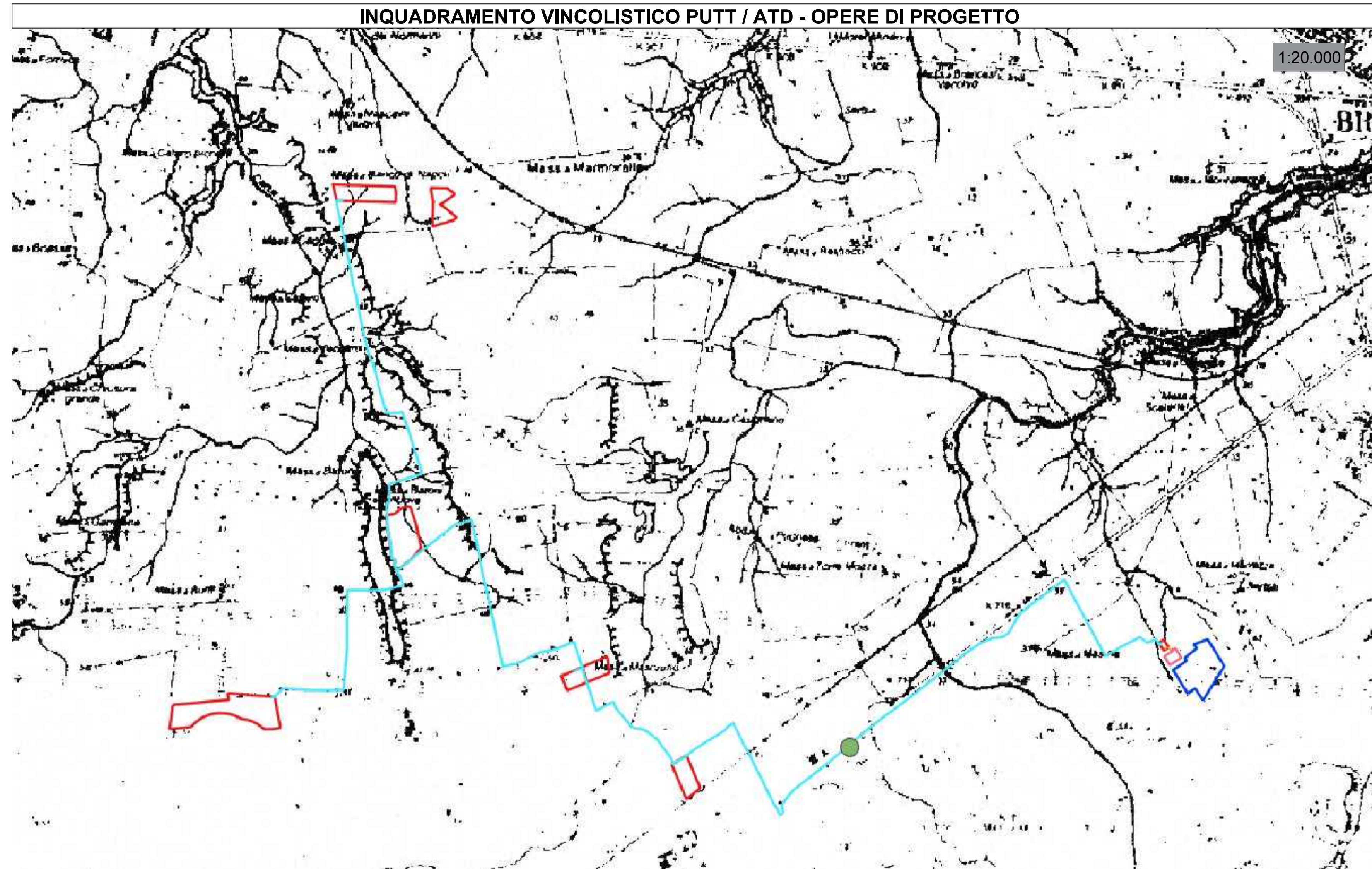

COMUNI DI BRINDISI - MESAGNE

PROVINCIA DI BRINDISI

PROGETTO AGROVOLTAICO " CLUSTER LOPEZ"



PROGETTO
ingveprogetti s.r.l.s.
via Geofilo n.7-72023, Mesagne (BR)
email: info@ingveprogetti.it
RESPONSABILE DEL PROGETTO
Ing. Giorgio Vece

COSTRUZIONE ED ESERCIZIO DI UN IMPIANTO AGROVOLTAICO DENOMINATO "CLUSTER LOPEZ" E DELLE OPERE ED INFRASTRUTTURE CONNESSE, SITO NEI COMUNI DI BRINDISI E MESAGNE (BR), POTENZA NOMINALE PARI A 30.000,00 KWN E POTENZA DI PICCO PARI A 34.639,92 KWP.

Oggetto: Inquadramento vincolistico - PUTT ATE/ATD opere di progetto

PROGETTISTA: Ing. Giorgio Vece

NOME FILE: 8XPD7W3_AnalisiPaesaggistica_14

SCALA: 1:20.000

TIMBRO E FIRMA:



PROGETTO DEFINITIVO PER PROVVEDIMENTO UNICO IN MATERIA AMBIENTALE (P.U.A.) E AUTORIZZAZIONE UNICA (D.lgs. n. 385 del 2003)

N°	DATA	DESCRIZIONE	REDATTO	VERIFICATO	APPROVATO
00	OTTOBRE 2021	PRIMA EMISSIONE	ING. GIORGIO VECE	ING. GIORGIO VECE	
01					
02					
03					



INQUADRAMENTO VINCOLISTICO PUTT / ATE - OPERE DI PROGETTO

