

COMUNI DI BRINDISI - MESAGNE

PROVINCIA DI BRINDISI

PROGETTO AGROVOLTAICO " CLUSTER LOPEZ"



PROGETTO
Ingveprogetti S.r.l.s.
via Geofilo n.7-72023, Mesagne (BR)
email: info@ingveprogetti.it
RESPONSABILE DEL PROGETTO
Ing. Giorgio Vece

COSTRUZIONE ED ESERCIZIO DI UN IMPIANTO AGROVOLTAICO DENOMINATO "CLUSTER LOPEZ" E DELLE OPERE ED INFRASTRUTTURE CONNESSE, SITO NEI COMUNI DI BRINDISI E MESAGNE (BR), POTENZA NOMINALE PARI A 30.000,00 KWN E POTENZA DI PICCO PARI A 34.639,92 KWP.

Oggetto: Relazione Archeologica - Allegato g
Carta del rischio archeologico relativo

PROGETTISTA: TIMBRO E FIRMA:

NOME FILE:
8XPD7W3_DocumentazioneSpecialistica_01g



SCALA: 1:15000

N°	DATA	DESCRIZIONE	REDATTO	VERIFICATO	APPROVATO
00	OTTOBRE 2021	PRIMA EMISSIONE	ING. GIORGIO VECE	ING. GIORGIO VECE	
01					
02					
03					



VALUTAZIONE RISCHIO ARCHEOLOGICO
TAV.4 - CARTA DEL RISCHIO ARCHEOLOGICO ASSOLUTO

LEGENDA

- perimetri_impianti_lopez
- S.U. Lopez S
- S.E. Pignicelle S
- ampliamento S.E. Lopez
- cabina di sezionamento lopez
- cavidotto def Lopez
- Rischio Archeologico Relativo BASSO

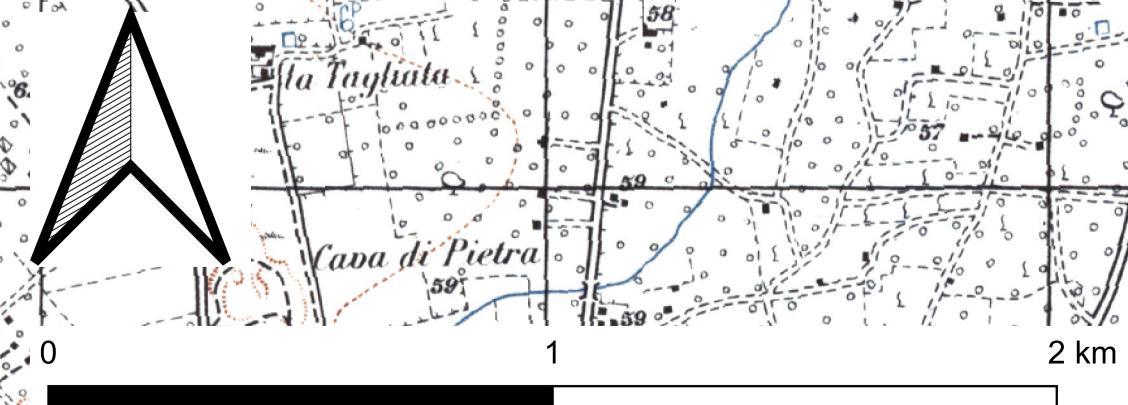
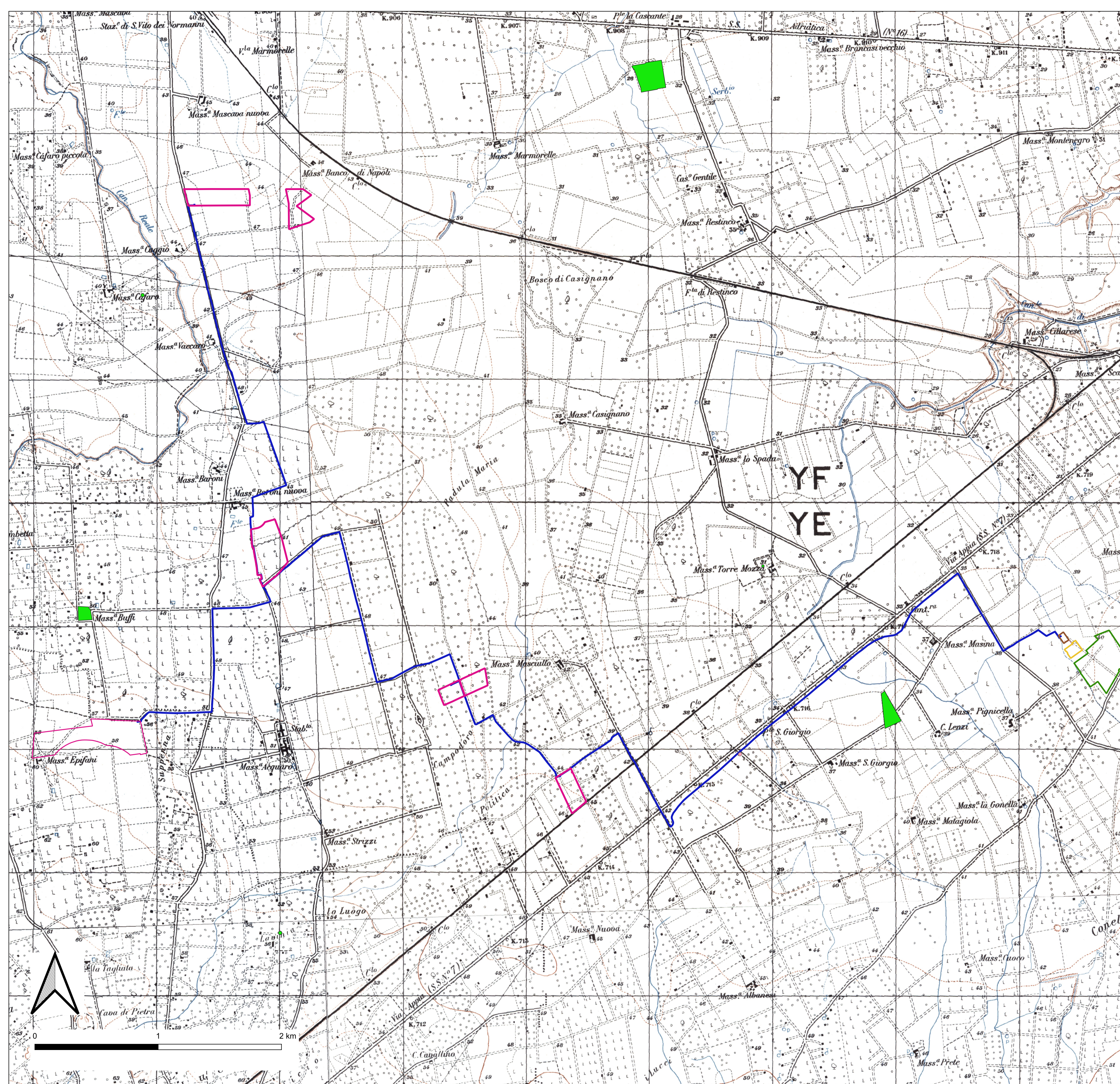

Dott. Archo. Arturo M. Clavica