

Particolare plinto di fondazione per palo Video-Sorveglianza

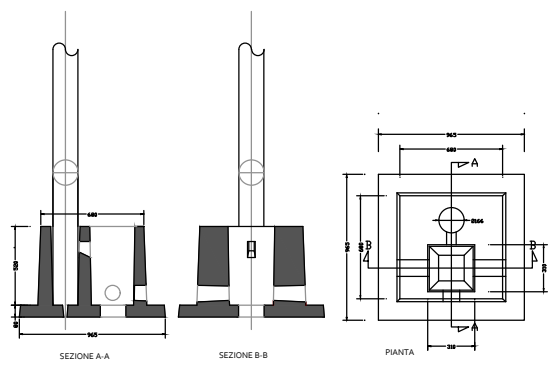

Scala 1:50

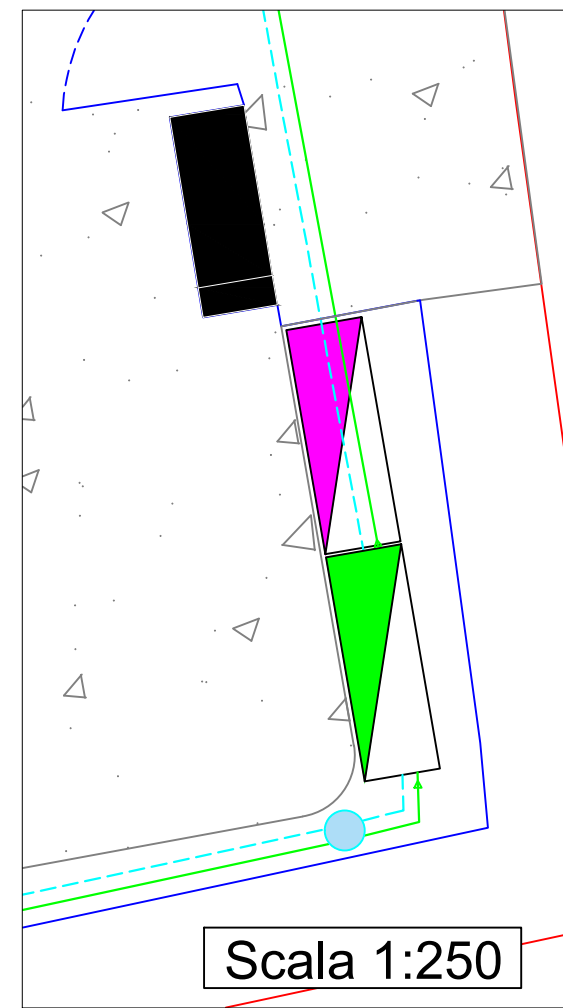

Scala 1:250

**LEGENDA**

- Cabine Trasformatori
- Cabina Ausiliaria
- Cabina di Consegna
- Telecamera di videosorveglianza
- Cavo RG5R
- Cavo BT di alimentazione illuminazione
- Pozzetto prefabbricato interrato

Scala 1:1.000

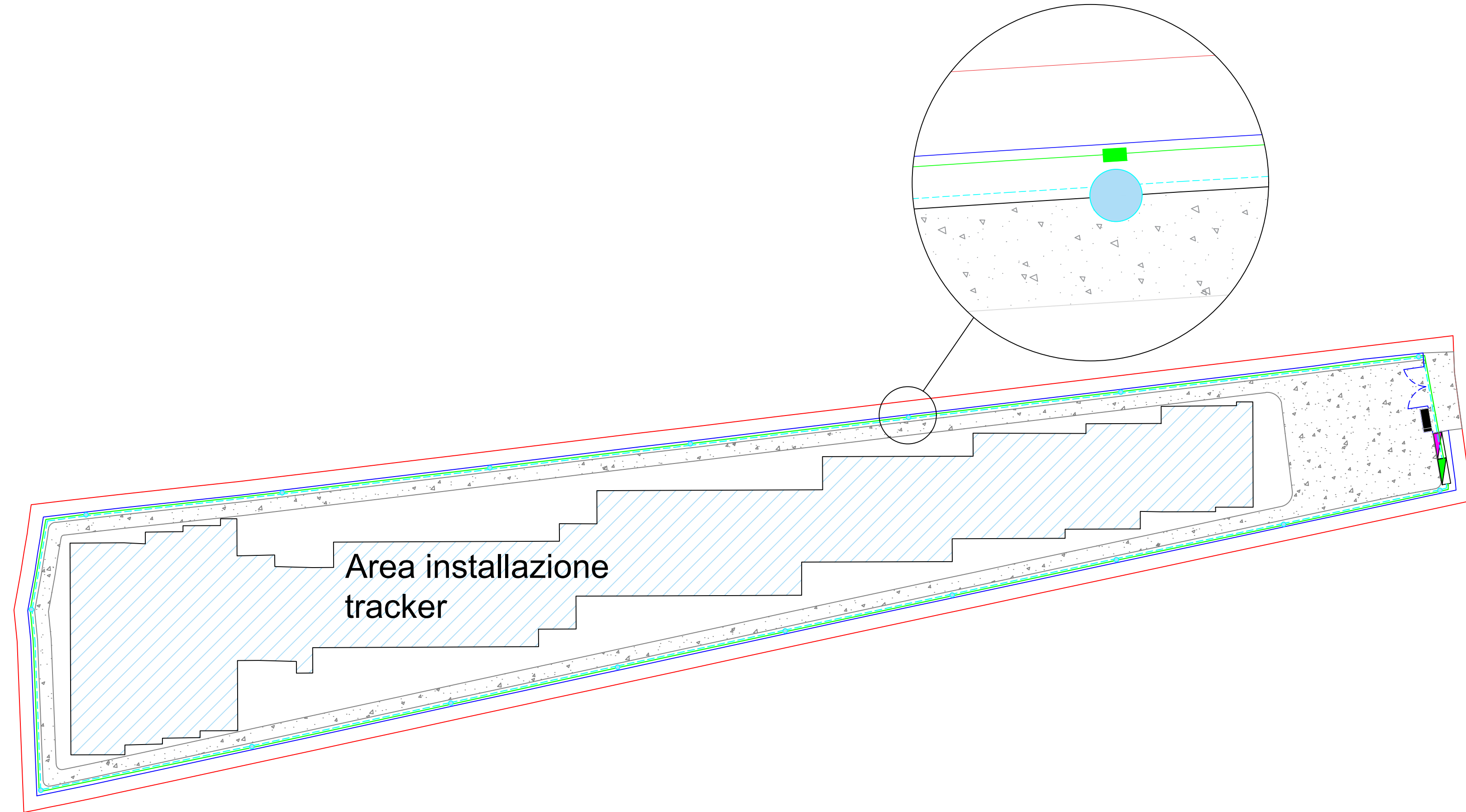

**TIPICO CAVIDOTTO INTERRATO**

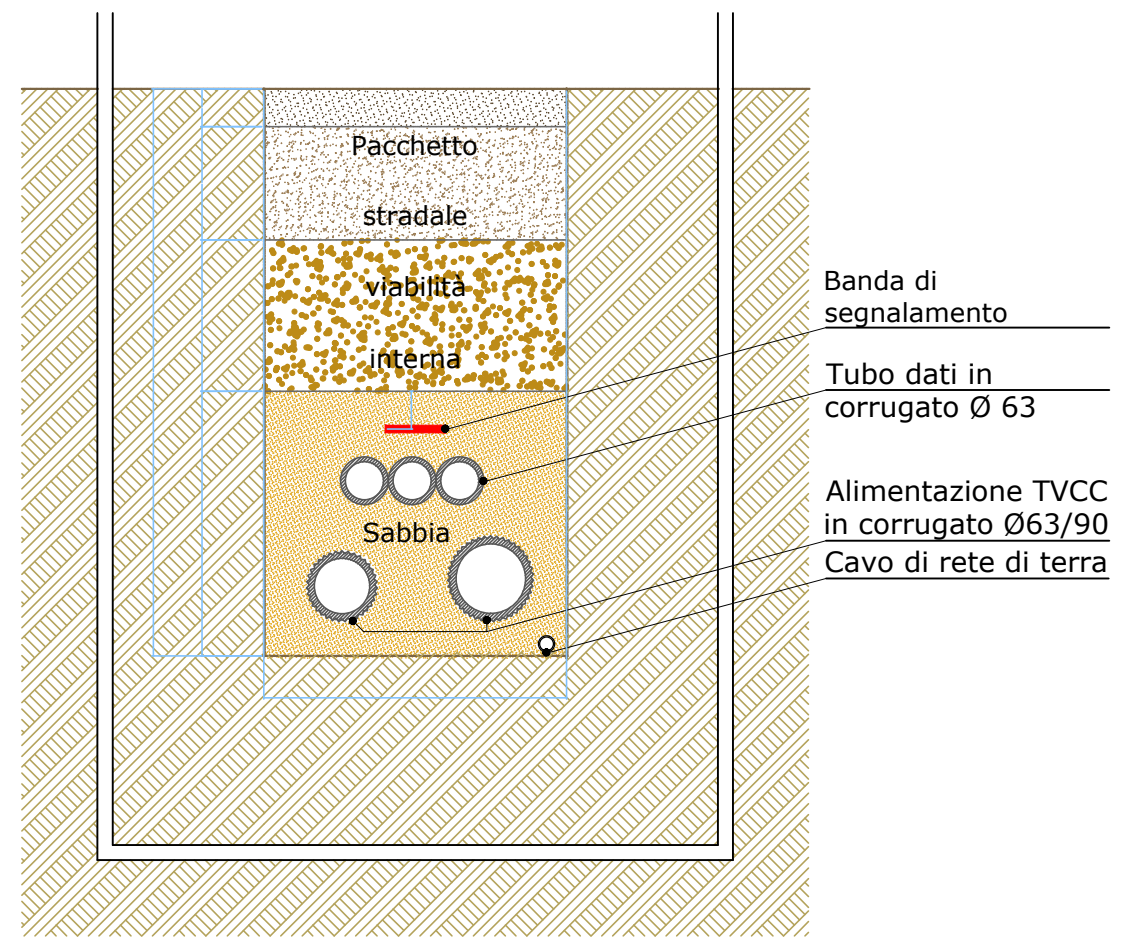

Sezione palo di sorveglianza ed allarme

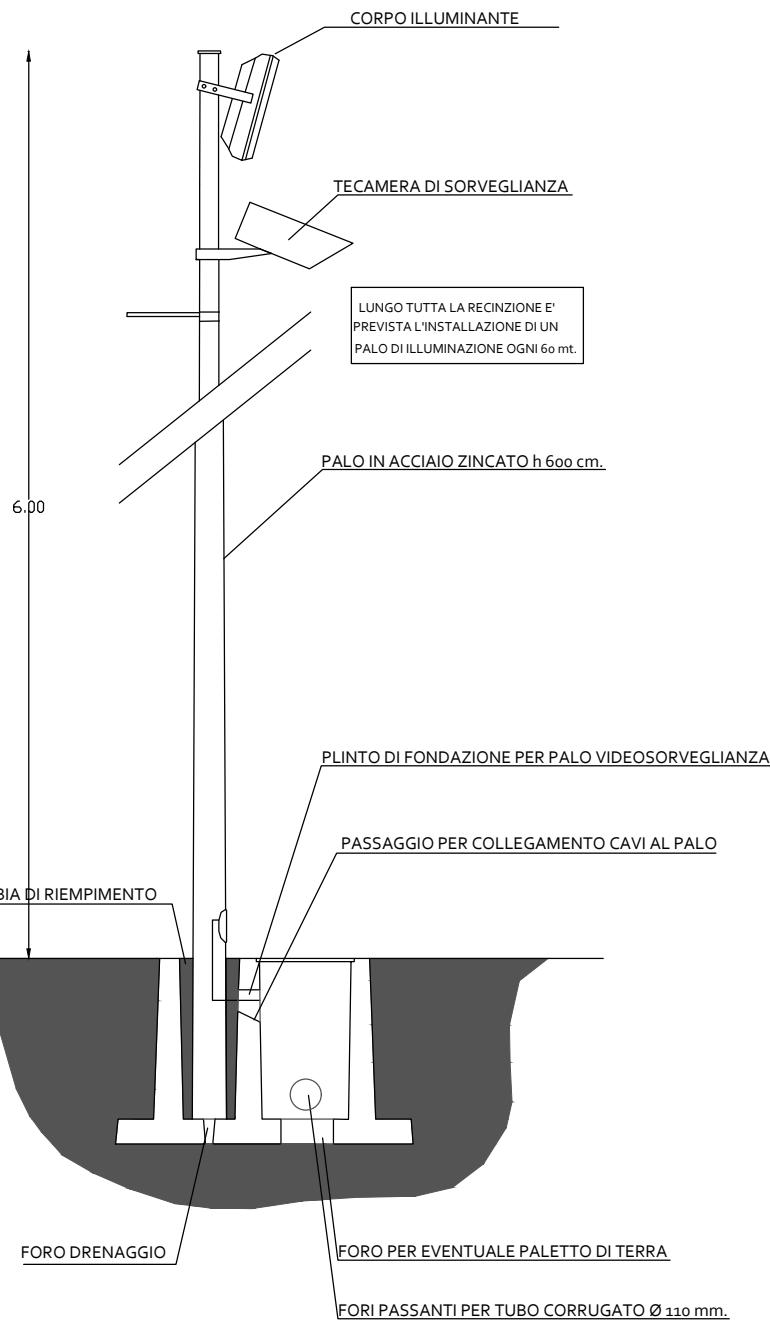

Scala 1:50

**COMUNI DI TORRE SANTA SUSANNA-MESAGNE-ERCHIE**  
Provincia di Brindisi



PROGETTO  
**Ingveprogetti** s.r.l.s.  
via Geofilo n.7-72023, Mesagne (BR)  
email: info@ingveprogetti.it

RESPONSABILE DEL PROGETTO  
Ing. Giorgio Vece

COSTRUZIONE ED ESERCIZIO DI UN IMPIANTO AGROVOLTAICO DENOMINATO "SPARPAGLIATA", DELLE OPERE ED INFRASTRUTTURE CONNESSE, SITO NEI COMUNI DI TORRE SANTA SUSANNA, MESAGNE ED ERCHIE (BR), CON POTENZA NOMINALE PARI A 30.000,000 KWh E POTENZA DI PICCO PARI A 33.888,78 KWp.

OGGETTO: Tavola cavidotti alimentazione illuminazione e ausiliari Lotto SP\_4

ELABORATO:  
C9DVVB4\_Elaborato  
Grafico\_16d  
  
NOME FILE:  
AlimentazioneAusiliariLottoSP\_4

PROGETTISTA  
Ing. Giorgio Vece

SCALA: 1:1.000  
1:250  
1:50

TIMBRO E FIRMA

STATO DEL PROGETTO		PROGETTO DEFINITIVO PER V.I.A.		
N°	DATA	DESCRIZIONE	VERIFICATO	APPROVATO
00	AGOSTO 2020			
01	DICEMBRE 2020	Revisione	Ing. Giorgio Vece	
02				

**PowerTis**  
Luminora Sparpagliata S.r.l  
Via Venti Settembre 1, 00187 Roma  
C.F. e P.IVA 15954411003