

EDIFICIO STAZIONE DI UTENZA 150/30 kV
 CODICE PRATICA: 202000548

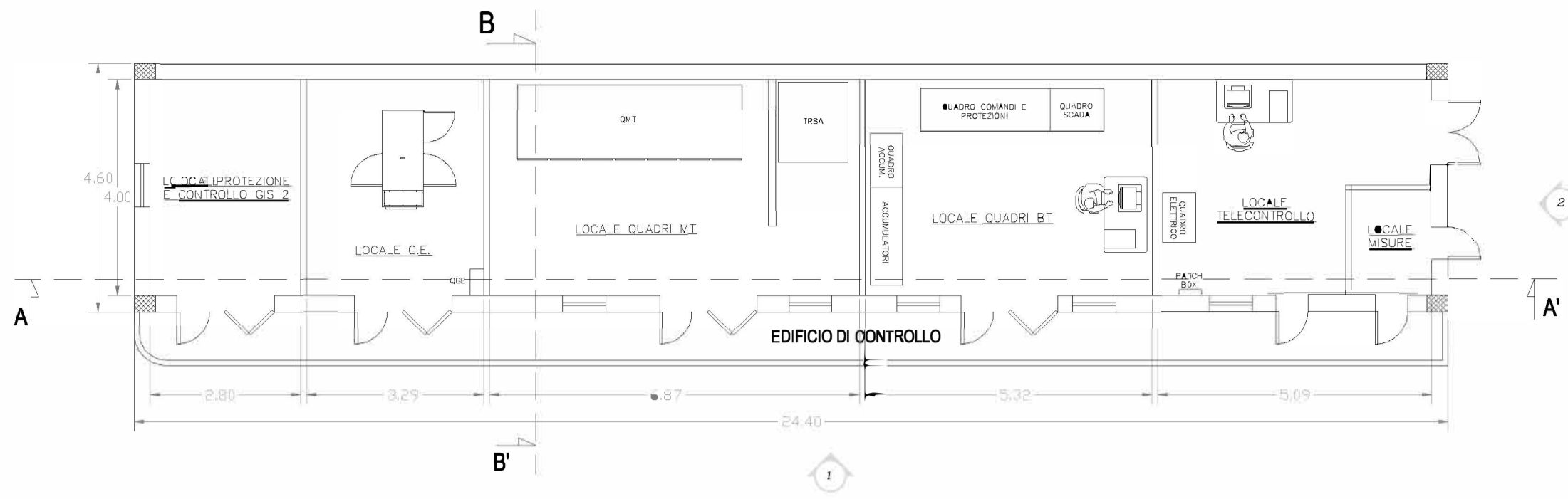

VISTA 1

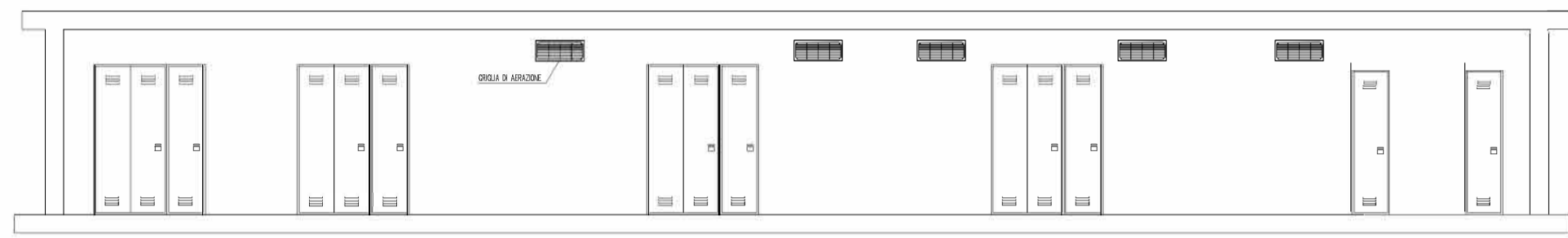

VISTA 2

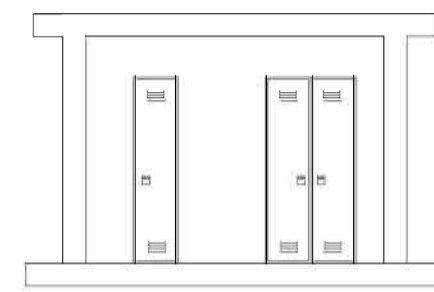

SEZIONE A-A'

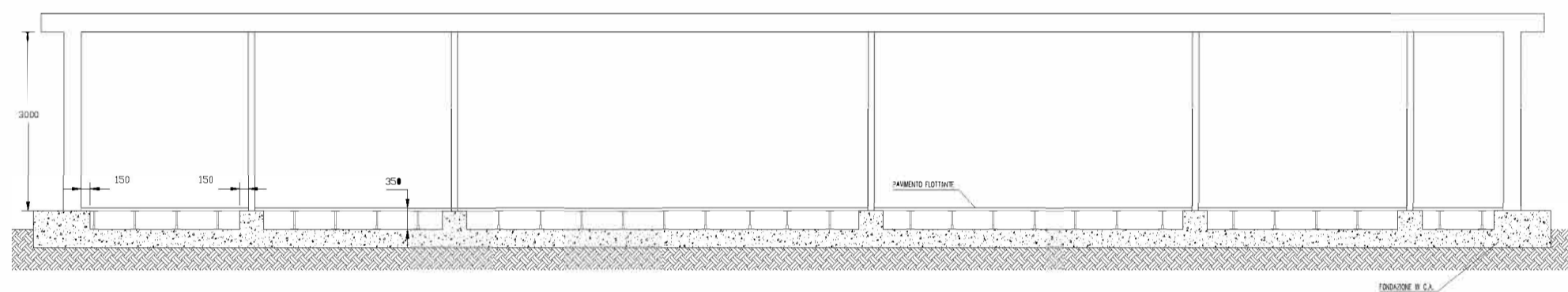

SEZIONE B-B'

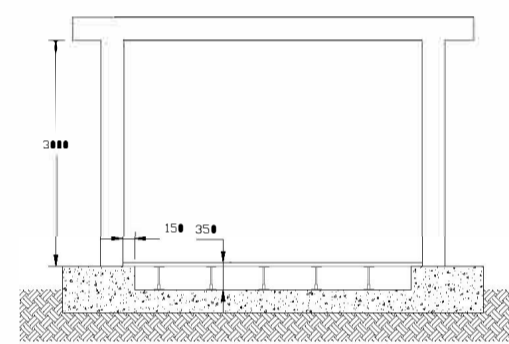

EDIFICIO STAZIONE DI UTENZA 150/30 kV
 CODICE PRATICA: 202000514

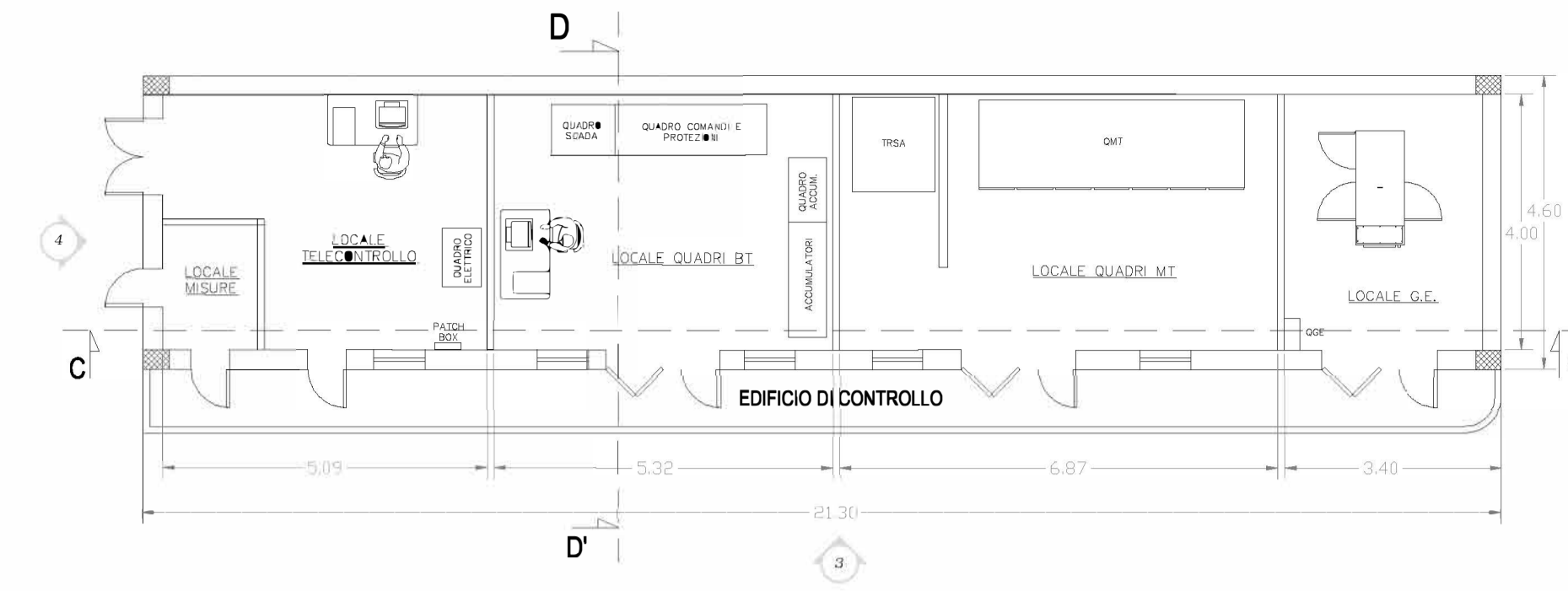

VISTA 3

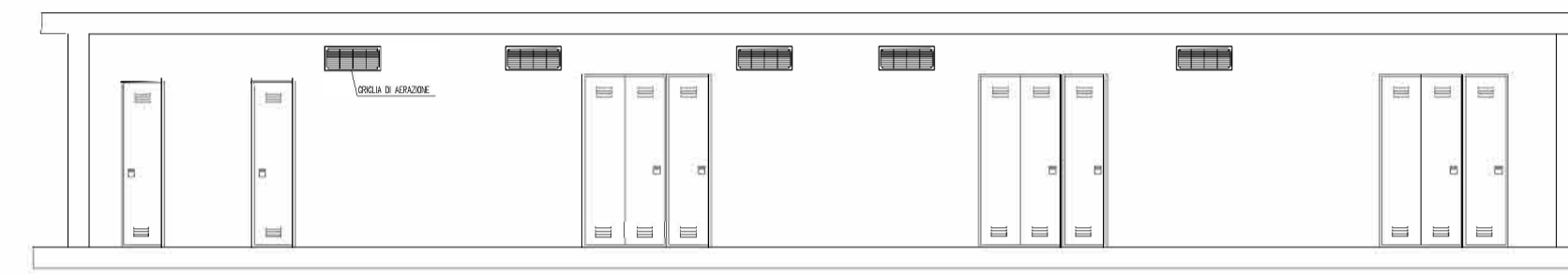

VISTA 4

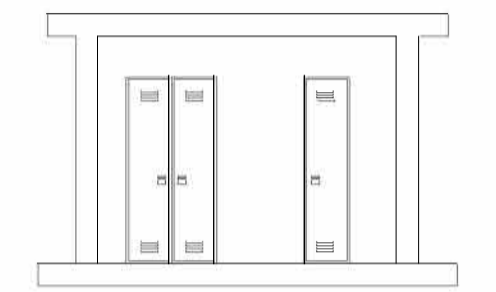

SEZIONE C-C'

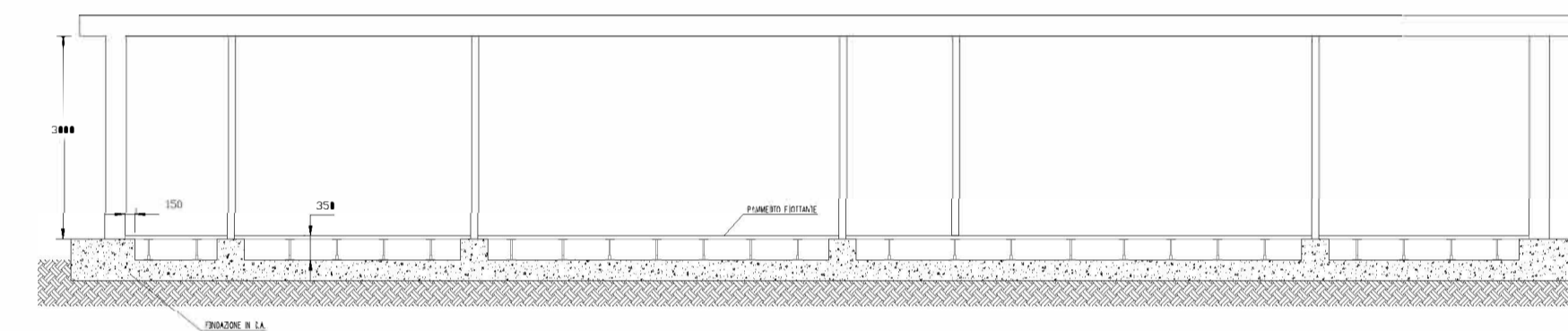

SEZIONE D-D'

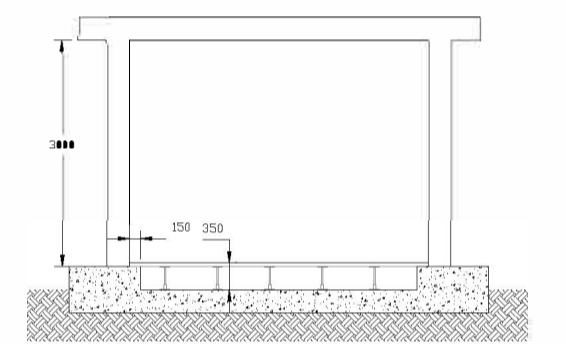

EDIFICIO STALLO LINEA 150 KV
 CODICE PRATICA: 201900953

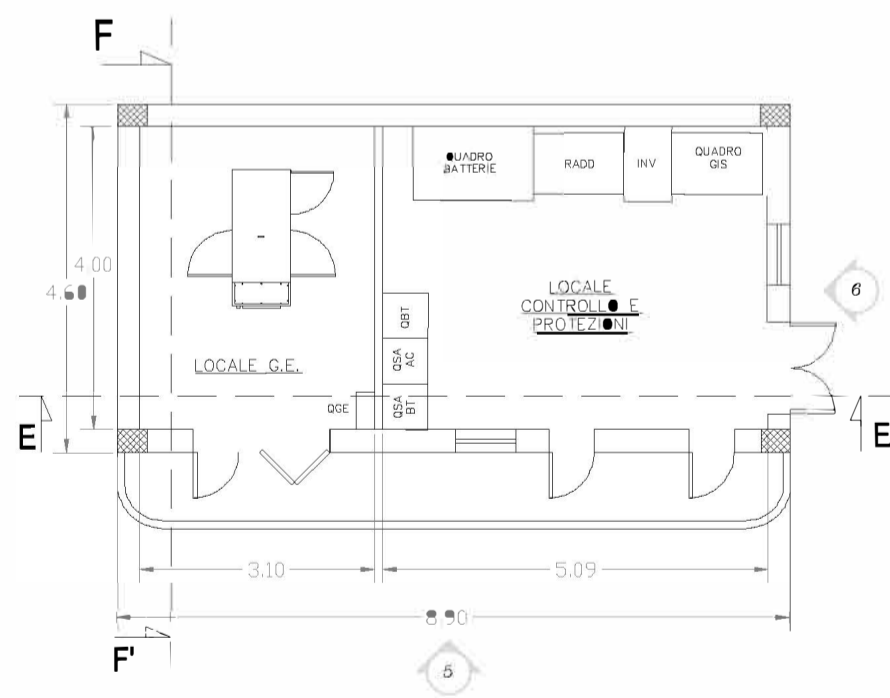

VISTA 5

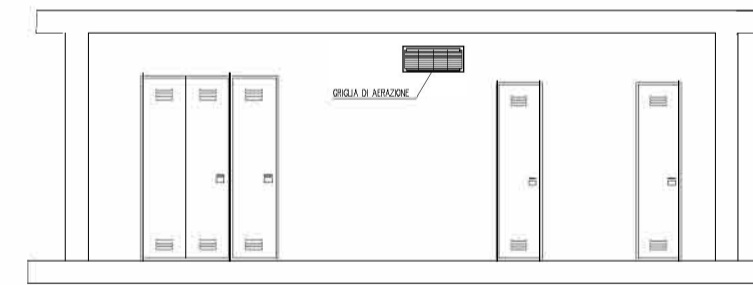

VISTA 6

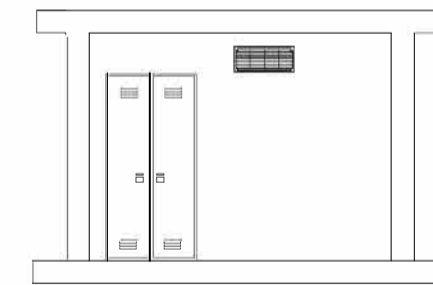

SEZIONE E-E'

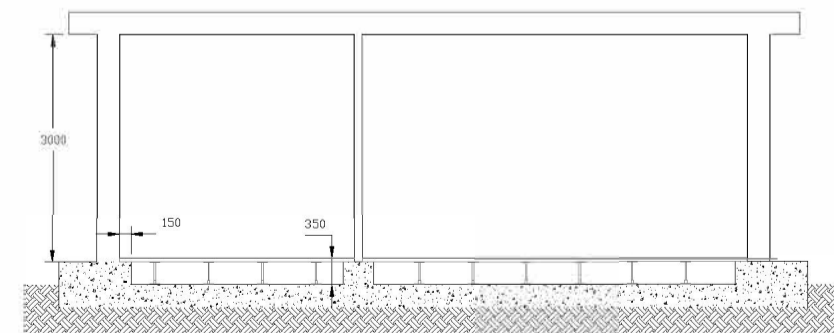

SEZIONE F-F'

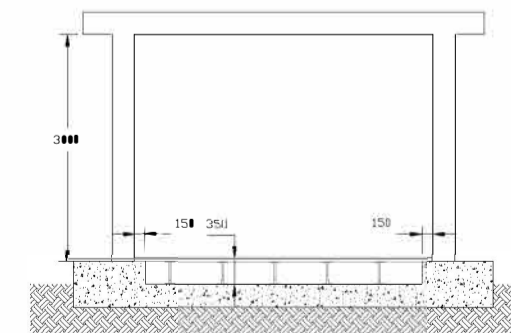

PROJETTO	Febbraio 2021	Piante, prospetti e sezioni degli edifici	Ing. Massimiliano Pacifico	Ing. Leonardo Filotico	Ing. Leonardo Filotico
PROJETTO	Gennaio 2021	Piante, prospetti e sezioni degli edifici	Ing. Massimiliano Pacifico	Ing. Leonardo Filotico	Ing. Leonardo Filotico
PROJETTO	Novembre 2020	Piante, prospetti e sezioni degli edifici	Ing. Massimiliano Pacifico	Ing. Leonardo Filotico	Ing. Leonardo Filotico
PROJETTO	Novembre 2020	Piante, prospetti e sezioni degli edifici	Ing. Massimiliano Pacifico	Ing. Leonardo Filotico	Ing. Leonardo Filotico
N. ELABORATO	DATA EMISSIONE	DESCRIZIONE	ESIGUITO	CONTROLLATO	APPROVATO

OGGETTO:
 Progetto degli impianti per la connessione degli impianti fotovoltaici:
 - Riplazzata da 17 MWac sito nei Comuni di Manduria (TA) e Erchie (BR), codice pratica 202000514
 - Sparpagliata da 30 MWac sito nei Comuni di Mesagne (BR), Torre Santa Susanna (BR) e Erchie (BR), codice pratica 202000548

COMMITTENTE:
POWERTIS S.R.L.
 Via Venti Settembre, 1
 00187 Roma

TITOLO:
 Piante, prospetti e sezioni degli edifici

PROJETTO engineering s.r.l.
 società d'ingegneria
 direttore tecnico
 Ph.D. Ing. LEONARDO FILOTICO

Sede Legale: Via del Mille, 3 74024 Manduria
 Sede Operativa: S. Lupo 31 74020 San Marone S.G. (TA)
 tel. 099 947494 fax 099 222834 cell. 349 172914
 studio@projetto.eu
 web site: www.projetto.eu P.IVA: 02458050733

NOME FILE:
 C9DWB4_ImpiantiRete_05_Rev2

SCALA:
 1:100

ELAB.

SOSTITUITO DA:
 CARTA: A2

Tutti i diritti di autore sono riservati a termini di legge. E' vietata la riproduzione senza autorizzazione.