

**INQUADRAMENTO AREA OGGETTO DI INTERVENTO SU BASE PUG | COMUNE DI ERCHIE (BR) - scala 1:2.000**

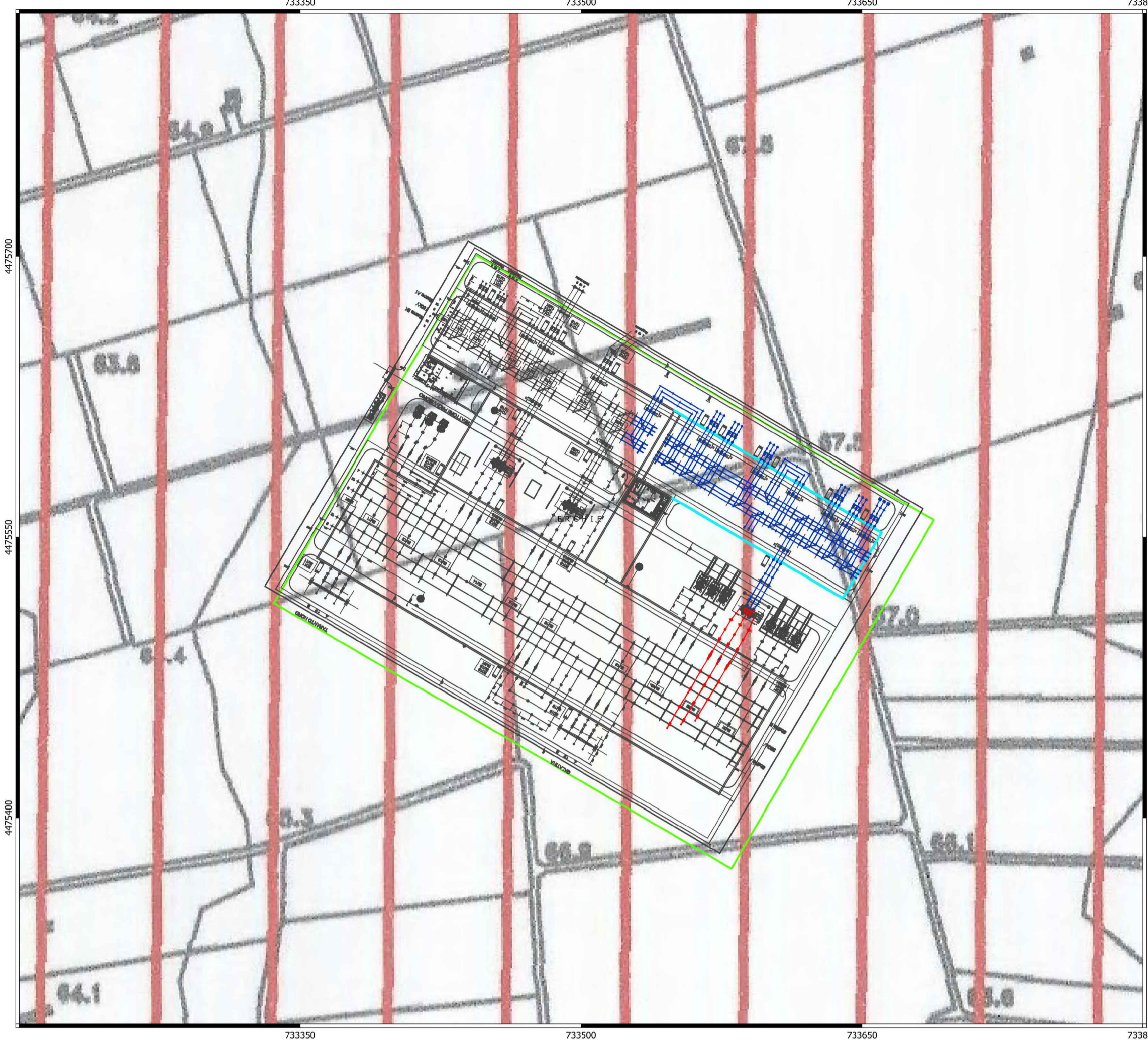

**INQUADRAMENTO AREA OGGETTO DI INTERVENTO SU BASE CTR - scala 1:2.000**

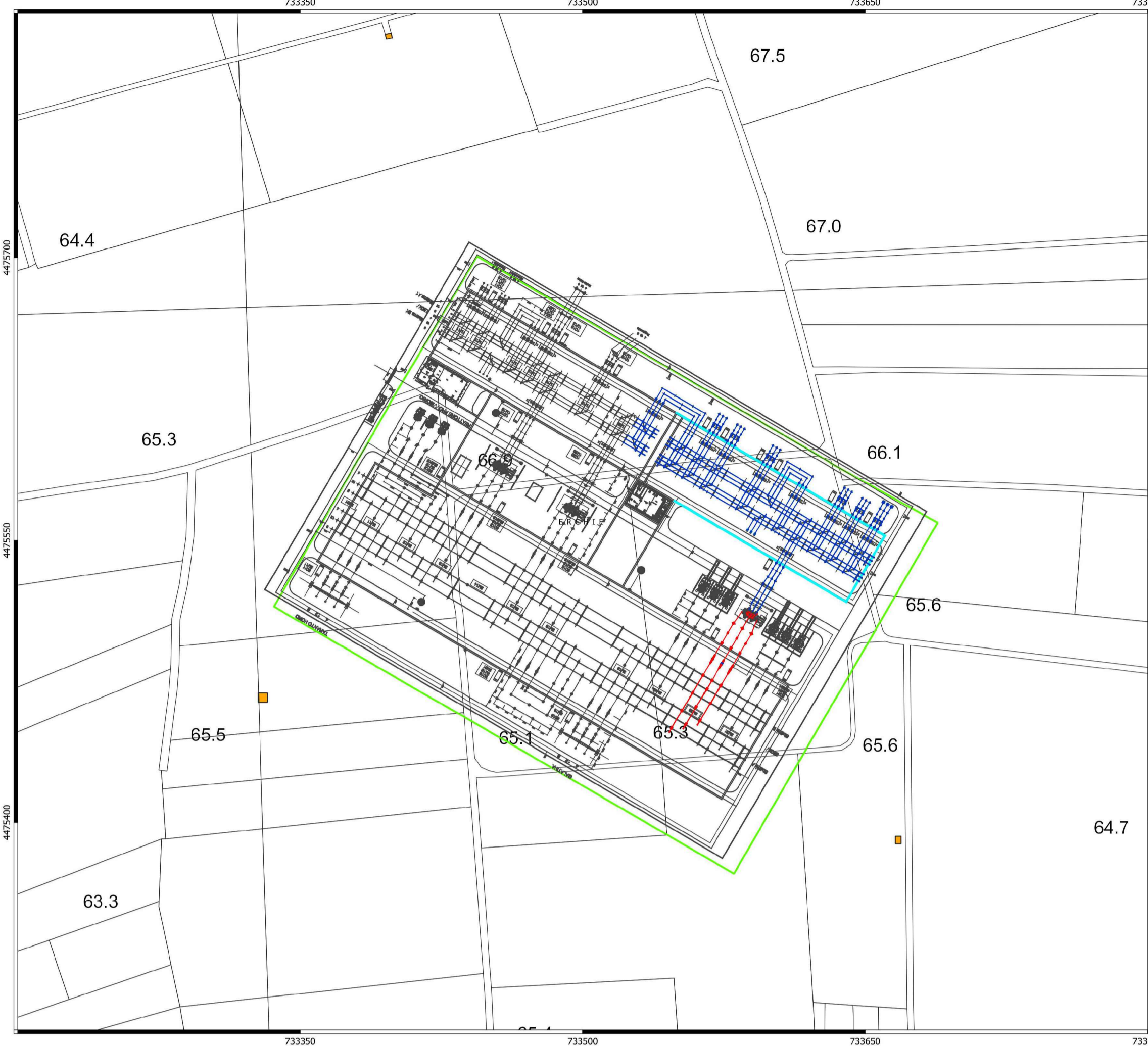

**Legenda**

- Stazione RTN 380 150 kV
- AMBITI ESTESI DI TIPO "C"
- AMBITI ESTESI DI TIPO "B"
- VERDE DI AMBIENTAZIONE



Scala 1:2.000

**INQUADRAMENTO AREA OGGETTO DI INTERVENTO SU BASE ORTOFOTO 2019 - scala 1:2.000**

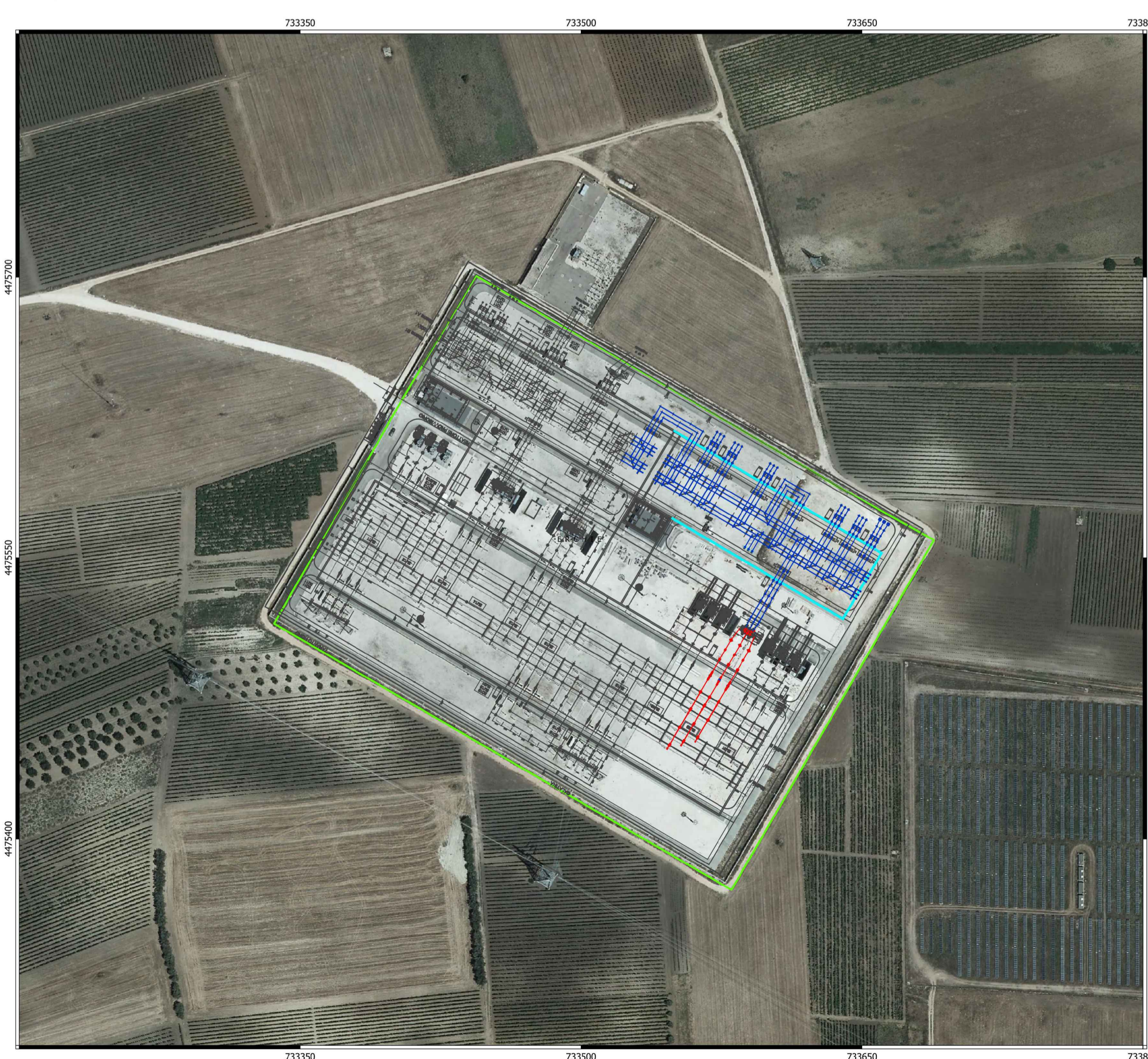

**INQUADRAMENTO AREA OGGETTO DI INTERVENTO SU BASE CARTOGRAFICA CATASTALE - scala 1:2.000**



N. ELABORATO	DATA EMISSIONE	DESCRIZIONE	ESEGUITO	CONTROLLATO	APPROVATO
20_20_E_YEL_M_PL_01	Settembre 2021	COROGRAFIA STAZIONE ELETTRICA 380/150 kV DI ERCHIE (BR)	Ing. Pietro Roda	Arch. Paola Pastore	Ing. Leonardo Filotico
20_20_E_YEL_M_PL_00	Gennaio 2021	COROGRAFIA STAZIONE ELETTRICA 380/150 kV DI ERCHIE (BR)	Domenico Pignatelli	Arch. Paola Pastore	Ing. Leonardo Filotico

**OGGETTO:**  
Progetto di ampliamento della Stazione Elettrica 380/150 kV di Erchie (BR)

**COMMITTENTE:**  
**YELLOW ENERGY s.r.l.**  
Z.I. Lotto n. 31  
74020 San Marzano di S.G (TA)

**TITOLO:**  
Corografia stazione elettrica 380/150 kV di Erchie (BR)

**PRO.ETTO engineering s.r.l.**  
società d'ingegneria  
direttore tecnico  
Ph.D. Ing. **LEONARDO FILOTICO**

ORDINE DEGLI INGEGNERI  
della Provincia di **TABARANTO**  
Ph.D. Ing. **LEONARDO FILOTICO**  
N. 1812

SOSTITUISCE:  
SOSTITUITO DA:  
CARTA: A1

Sede Legale: Via del Mille, 5 74024 Marziano  
Sede Operativa: Z.I. Lotto 31 74020 San Marzano di S.G. (TA)  
tel. 099 524494 Fax 099 222234 cell. 349 1729914  
studio@proietto.eu  
web site: www.proietto.eu P.IVA: 02658050733

**NOME FILE:**  
C9DVVB4\_ImplantodiRete\_35\_Rev1

**SCALA:**  
1:2.000

**ELAB.**

Tutti i diritti di autore sono riservati a termine di legge. E' vietata la riproduzione senza autorizzazione.