

Interferenza 1 - Recinzione

SCALA 1:3000

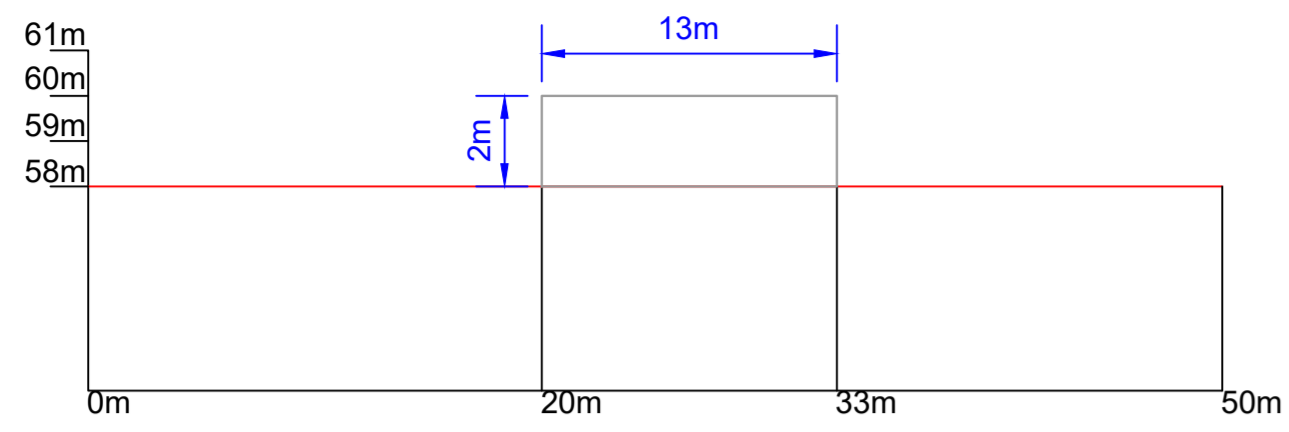

Interferenza 2 - Recinzione

SCALA 1:3000

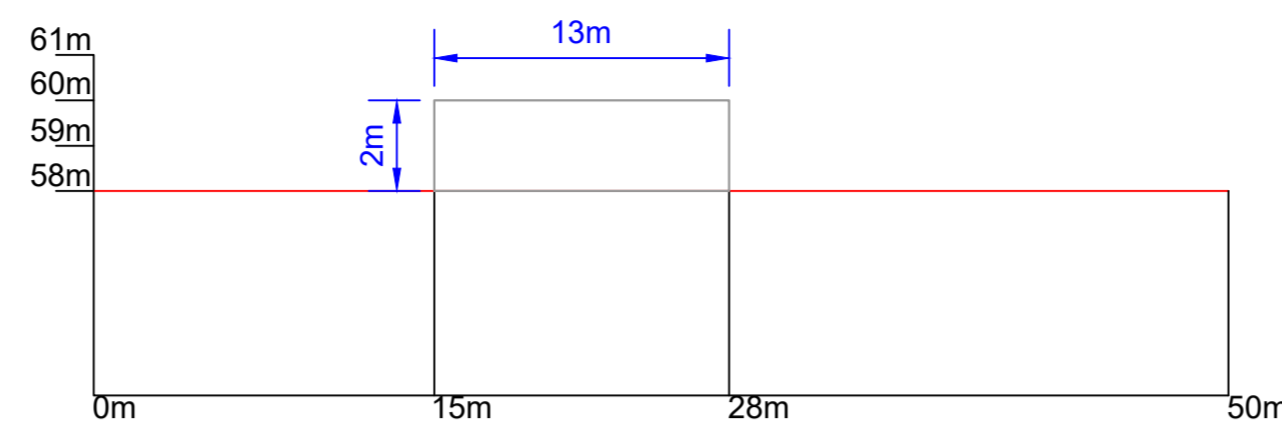

Interferenza 3 - Rudere in Muratura

SCALA 1:3000

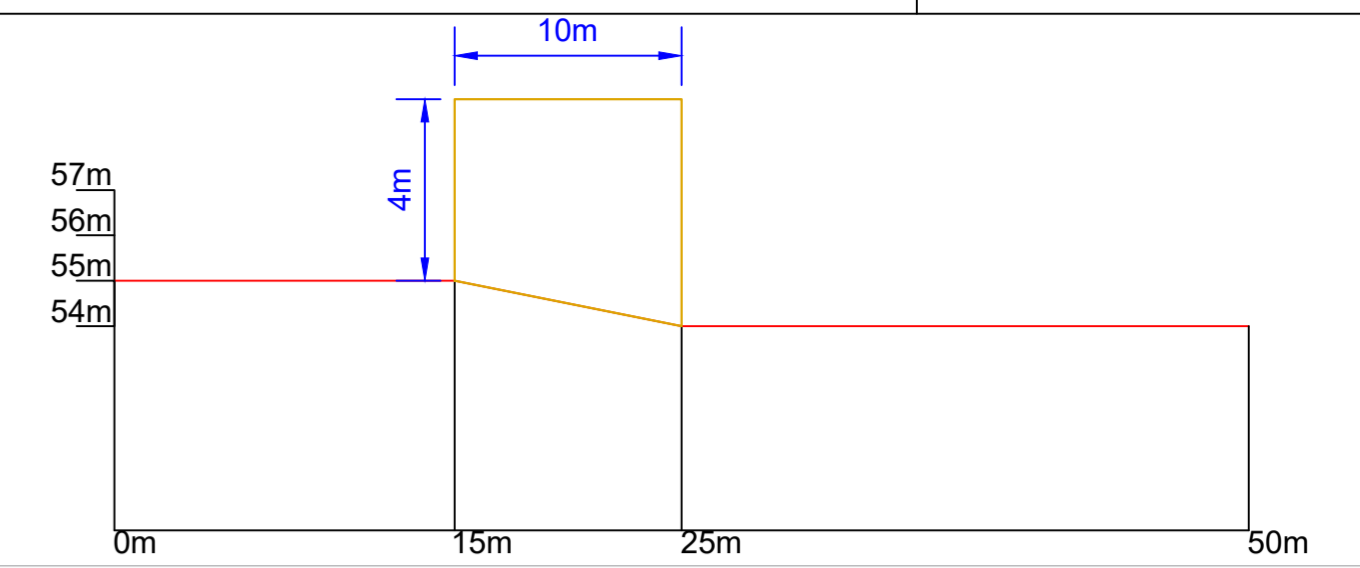

Interferenza 4 - Serie di sostegni rete elettrica

SCALA 1:1000

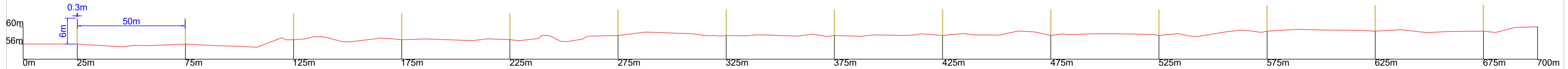

Inquadramento Area Impianto 5 con rilievo planimetrico

SCALA 1:3000

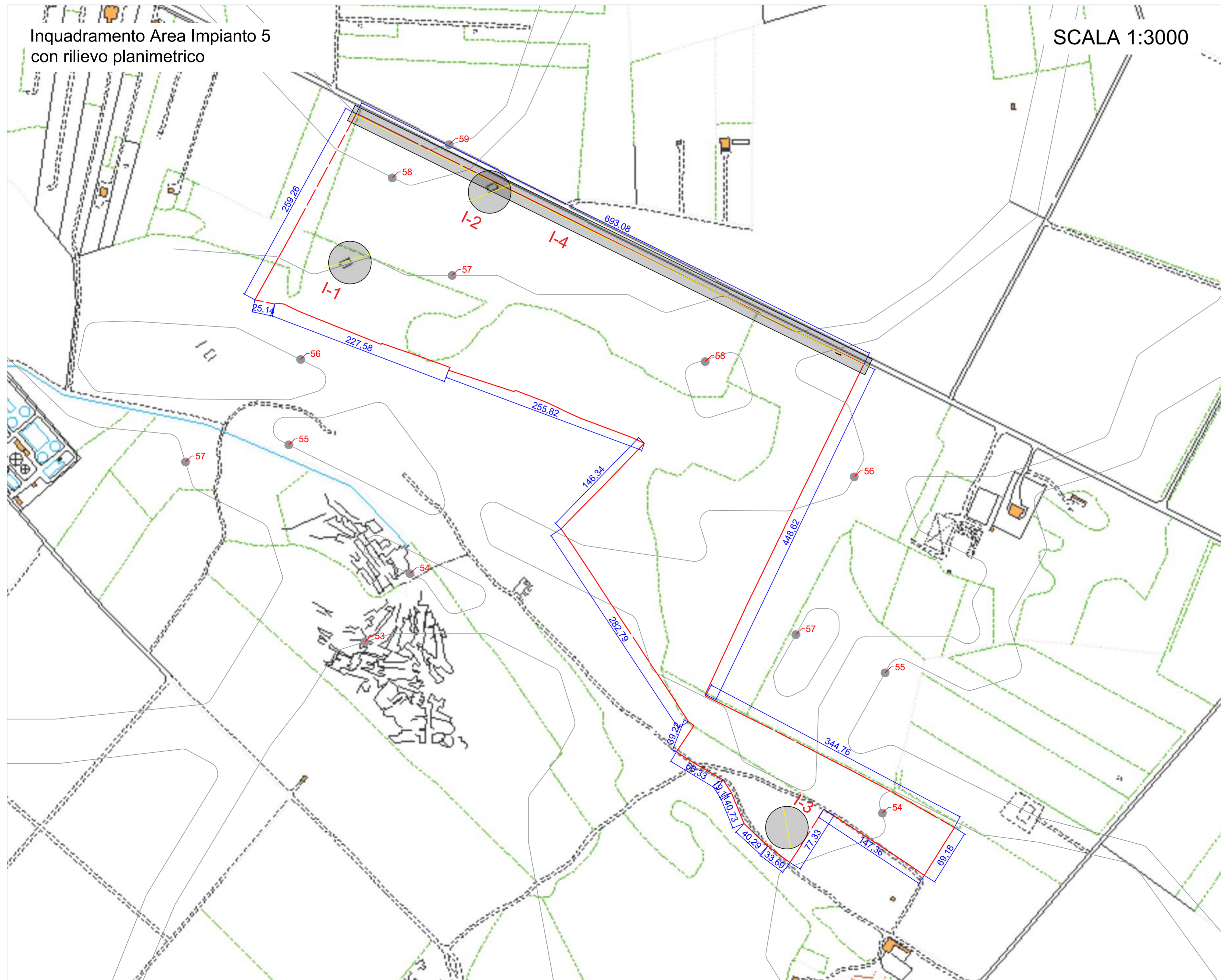

COMUNI DI
TORRE SANTA SUSANNA-MESAGNE-ERCHIE
Provincia di Brindisi



PROGETTO
Ingveprogetti s.r.l.s.
via Geofilo n.7-72023, Mesagne (BR)
email: info@ingveprogetti.it
RESPONSABILE DEL PROGETTO
Ing. Giorgio Vece

COSTRUZIONE ED ESERCIZIO DI UN IMPIANTO AGROVOLTAICO DENOMINATO "SPARPAGLIATA", DELLE OPERE ED INFRASTRUTTURE CONNESSE, SITO NEI COMUNI DI TORRE SANTA SUSANNA, MESAGNE ED ERCHIE (BR), CON POTENZA NOMINALE PARI A 30.000.000 KWn E POTENZA DI PICCO PARI A 33.888,78 KWp.

OGGETTO: Inquadramento area impianto con rilievo planimetrico_E

ELABORATO:
C9DVVB4_RilievoPlanimetrico_01e_Rev1

PROGETTISTA
Ing. Giorgio Vece

NOME FILE:
C9DVVB4_inquadramentoPlanimetrico_E

SCALA: 1:3000
1:1000

TIMBRO E FIRMA

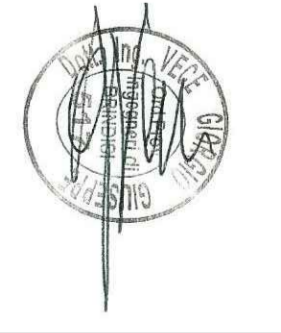

STATO DEL PROGETTO		PROGETTO DEFINITIVO PER V.I.A.		
N°	DATA	DESCRIZIONE	VERIFICATO	APPROVATO
00	AGOSTO 2020	Prima emissione	Ing. Giorgio Vece	
01	DICEMBRE 2020	Integrazione	Ing. Giorgio Vece	
02				

Powertis
Luminora Sparpagliata S.r.l.
Via Venti Settembre 1, 00187 Roma
C.F. e P.IVA 15954411003