

**PARTICOLARE 1
(catastale su ortofoto)**

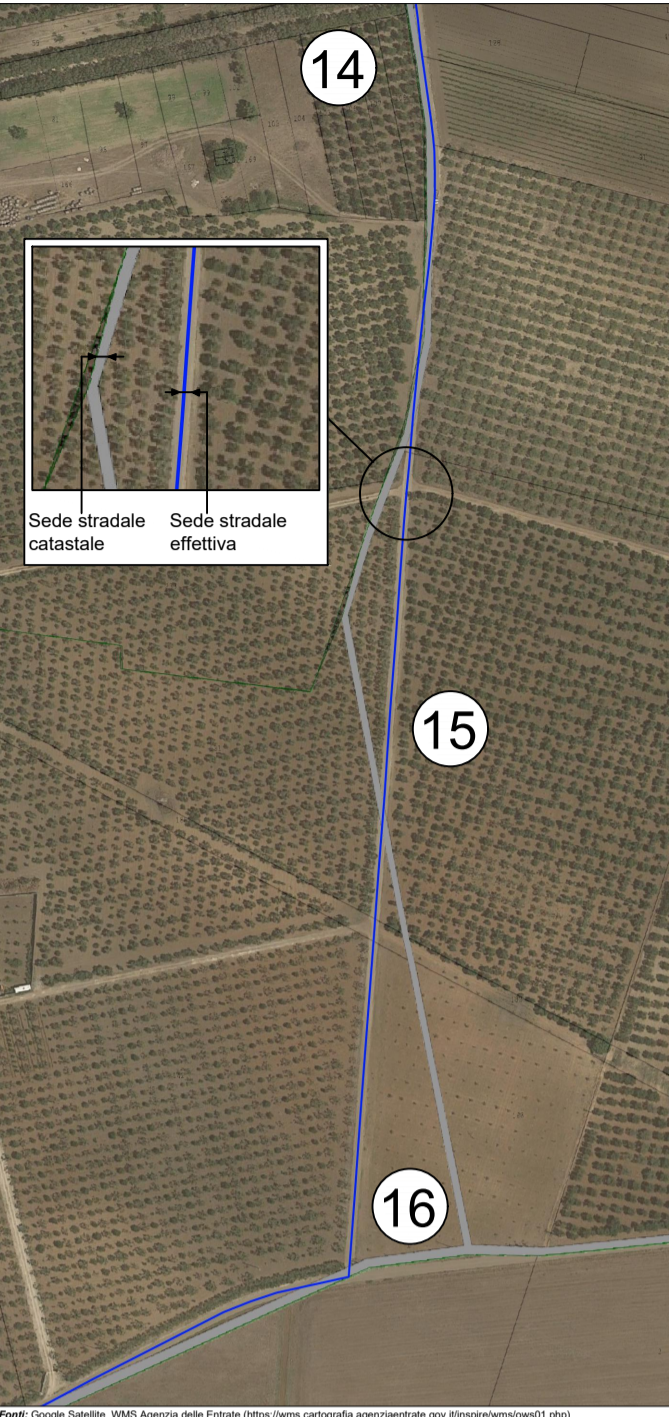

PARTICOLARE 1

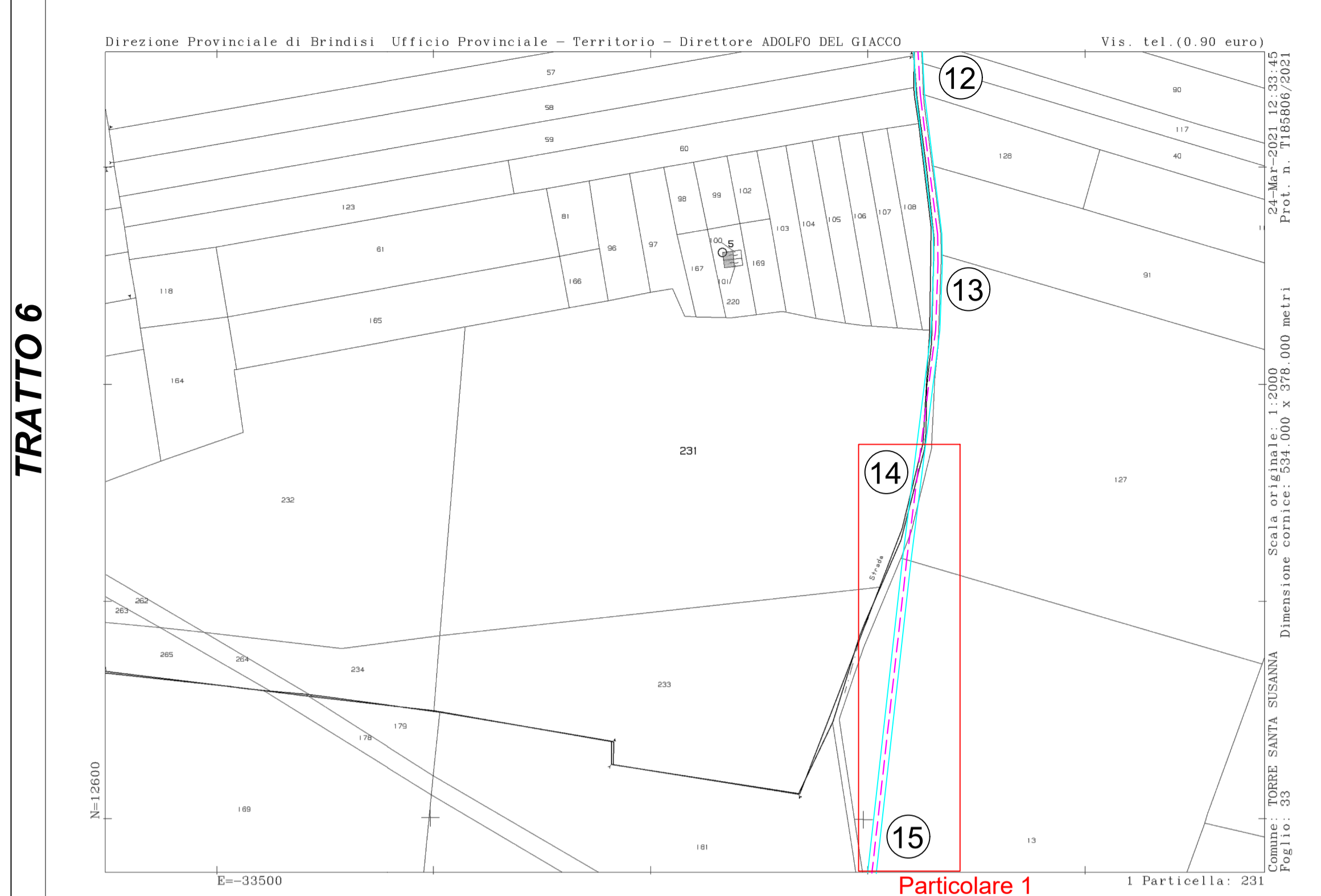
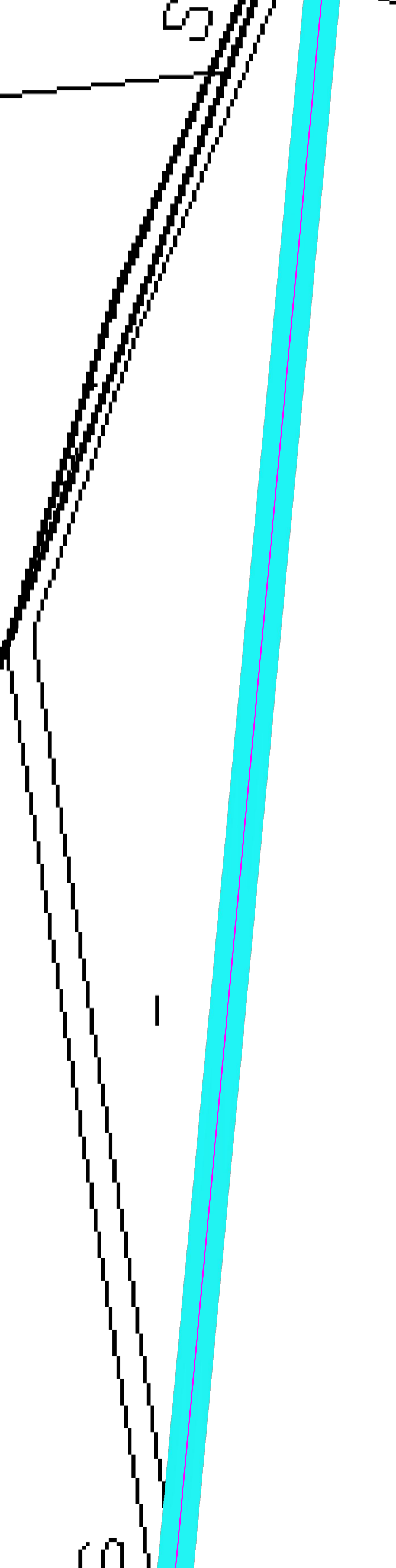

NOTE POSIZIONE CAVIDOTTO

- Scala particolari: 1:500
- Tratto di percorrenza 9 - 10 - 11 : il cavidotto giace sull'asse della sede stradale
- Tratto di percorrenza 11 - 12 - 13 : il cavidotto giace sull'asse della sede stradale, nonostante risulti catastalmente individuato all'infuori di questa
- Tratto di percorrenza 13 - 14 : il cavidotto giace sull'asse della sede stradale, nonostante questa abbia catastalmente un andamento differente da quello effettivo
- Tratto di percorrenza 14 - 15 - 16 : il cavidotto giace sull'asse della sede stradale, nonostante questa abbia catastalmente un andamento differente da quello effettivo (Particolare 1)
- Tratto di percorrenza 16 - 17 : il cavidotto giace sull'asse della sede stradale, nonostante questa abbia catastalmente un andamento differente da quello effettivo (Particolare 2)
- Tratto di percorrenza 17 - 18 - 19 : il cavidotto giace sull'asse della sede stradale
- Tratto di percorrenza 19 - 20 : il cavidotto giace sul ciglio destro della strada rispetto al verso di percorrenza

PARTICOLARE 2

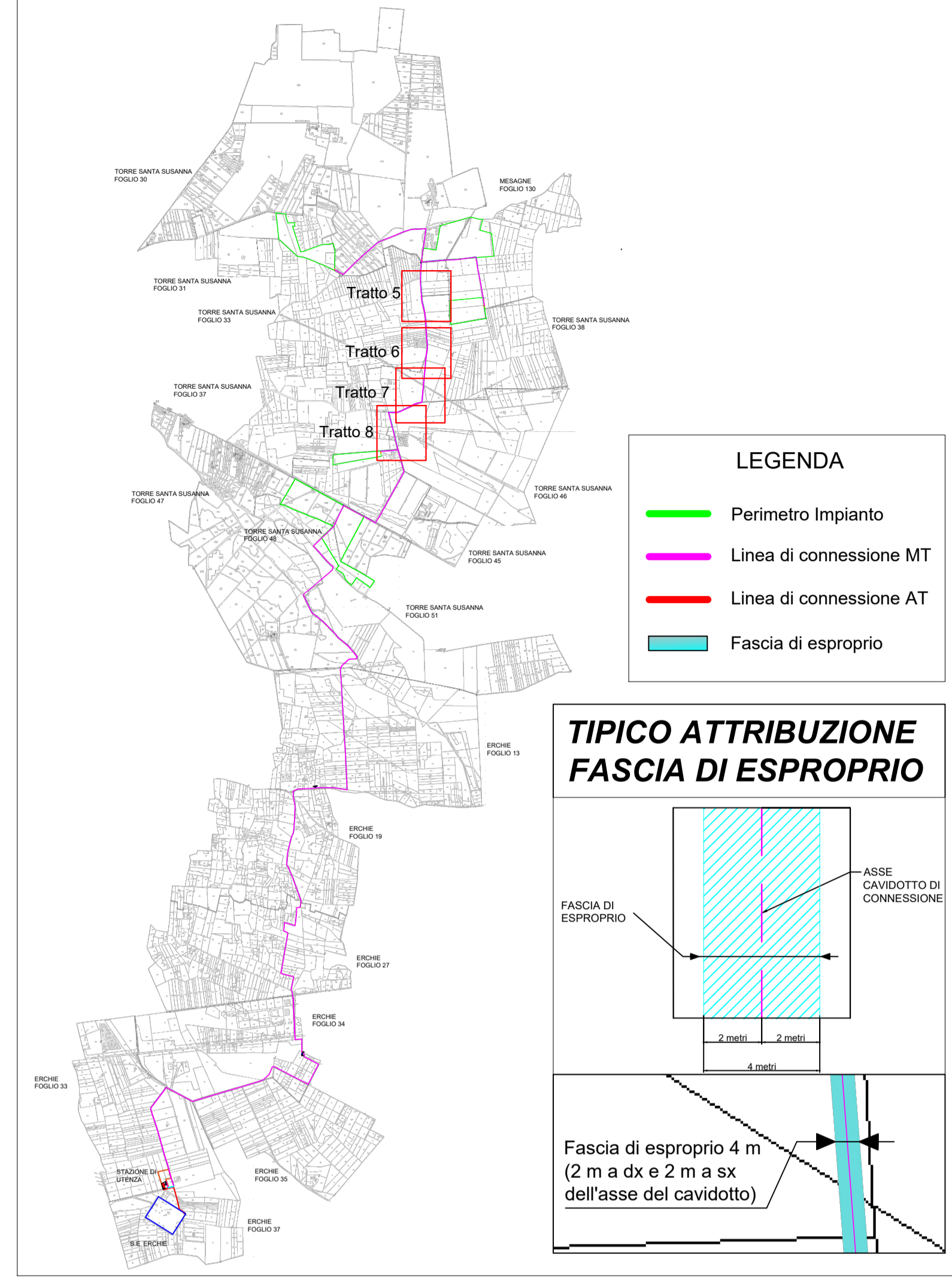
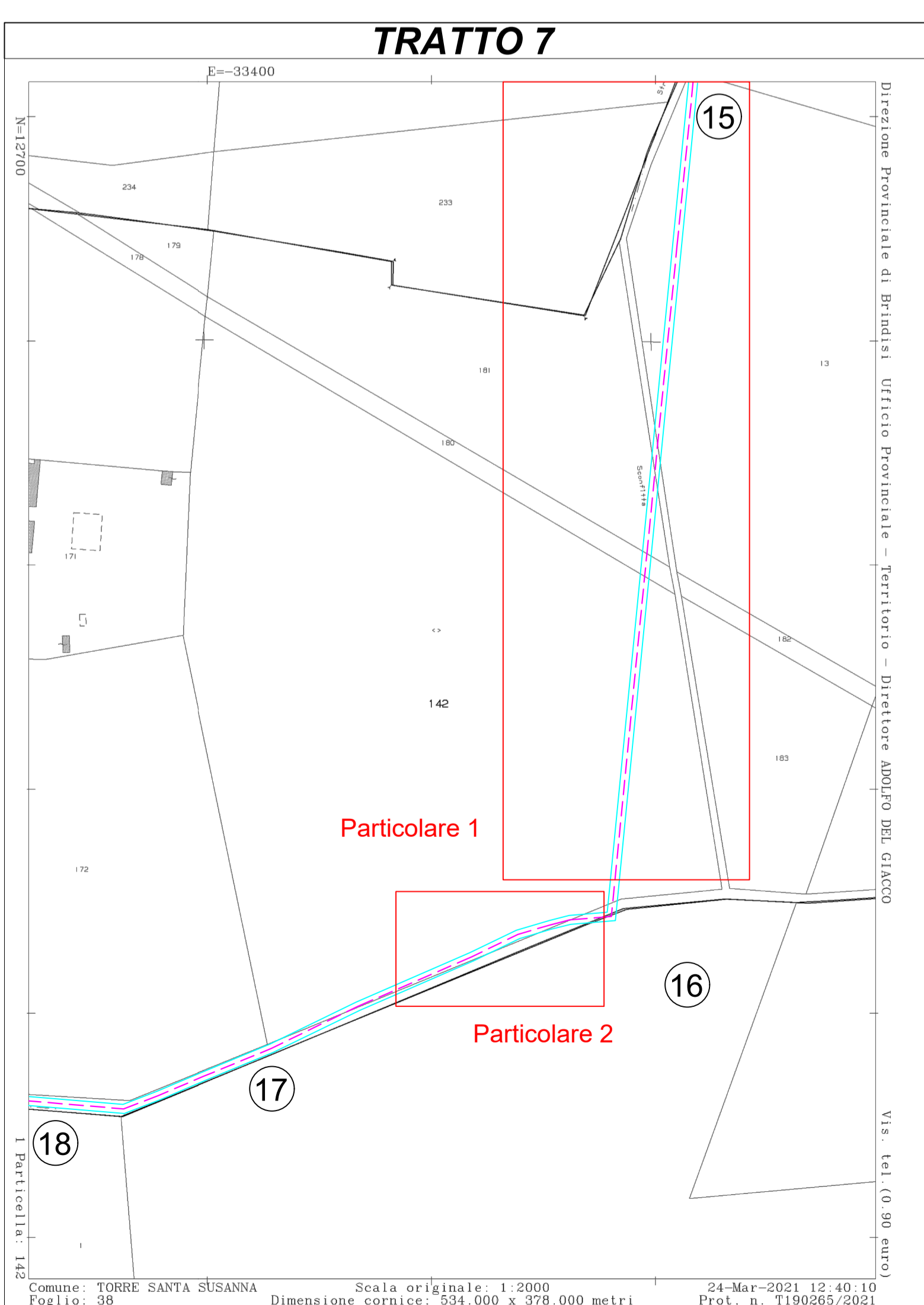
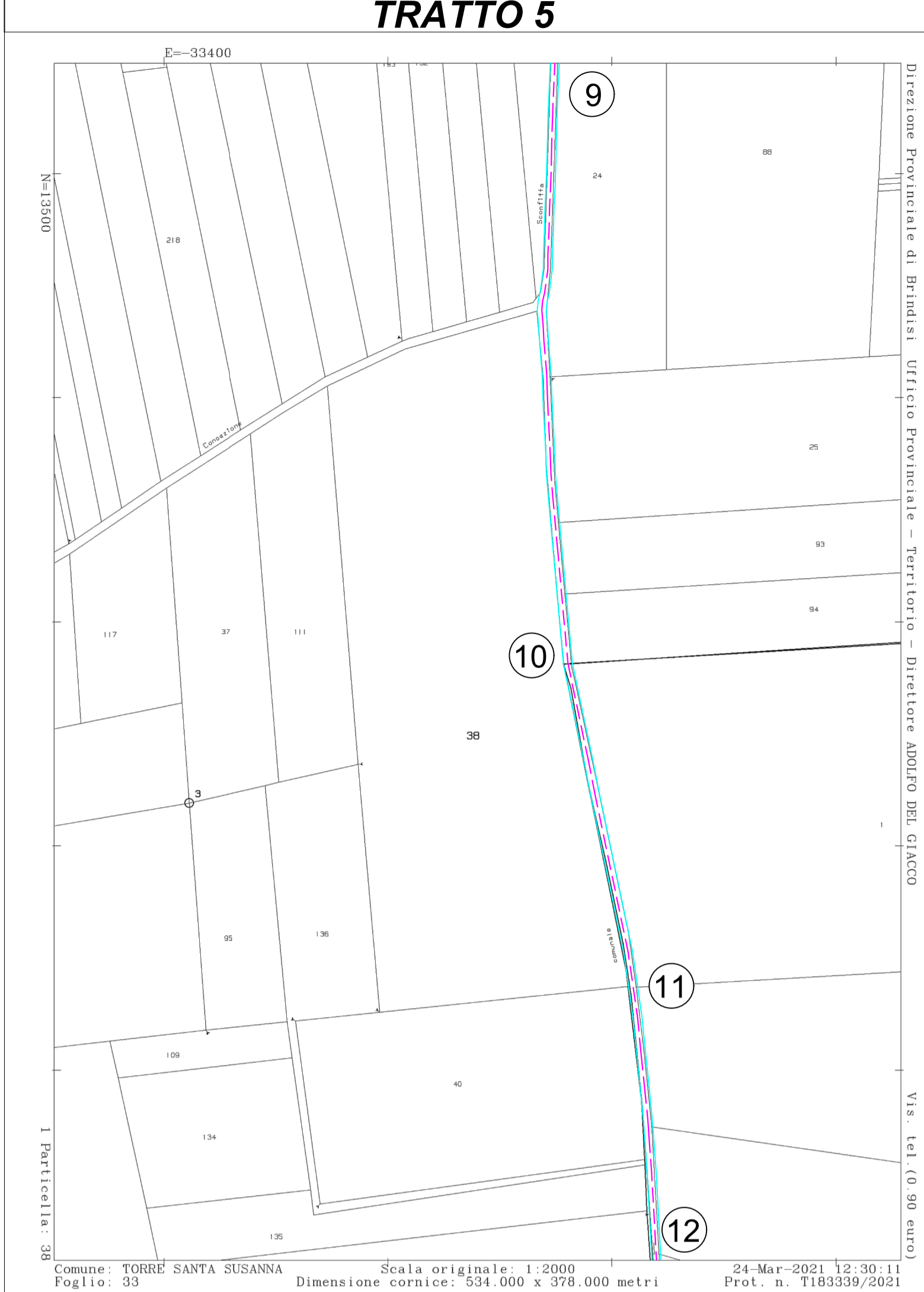
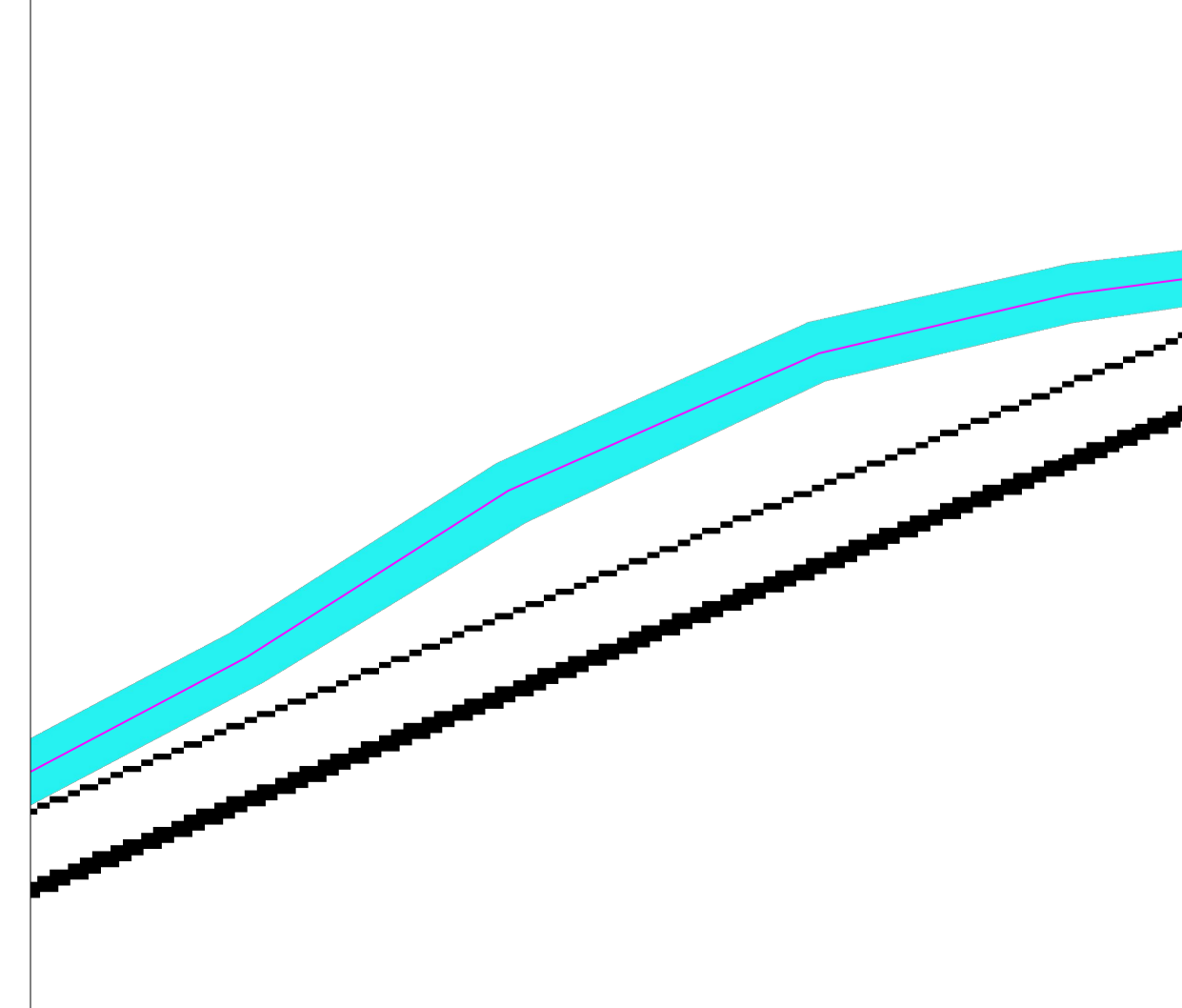

**COMUNI DI
TORRE SANTA SUSANNA-MESAGNE-ERCHIE**
Provincia di Brindisi

IMMAGINIAMO IL FUTURO
Ingveprogetti s.r.l.s.
via Geofilo n.7-72023, Mesagne (BR)
email: info@ingveprogetti.it

RESPONSABILE DEL PROGETTO
Ing. Giorgio Vece

COSTRUZIONE ED ESERCIZIO DI UN IMPIANTO AGROVOLTAICO DENOMINATO "SPARPAGLIATA", DELLE OPERE ED INFRASTRUTTURE CONNESSE, SITO NEI COMUNI DI TORRE SANTA SUSANNA, MESAGNE ED ERCHIE (BR), CON POTENZA NOMINALE PARI A 30.000,000 KWh E POTENZA DI PICCO PARI A 33.888,78 KWp.

OGGETTO: Inquadramento Catastale Linea di Connessione con fascia di esproprio (Tratto 5-8)

ELABORATO: C9DVVB4_PianoEsproprio03_Rev2	PROGETTISTA Ing. Giorgio Vece			
SCALA: 1:2.000 1:500	TIMBRO E FIRMA 			
STATO DEL PROGETTO	PROGETTO DEFINITIVO PER V.I.A.			
N°	DATA	DESCRIZIONE	VERIFICATO	APPROVATO
00	AGOSTO 2020	Prima emissione	Ing. Giorgio Vece	
01	DICEMBRE 2020	Integrazione	Ing. Giorgio Vece	
02	MARZO 2021	Integrazione	Ing. Giorgio Vece	

Powertis
Luminora Sparpagliata S.r.l
Via Venti Settembre 1, 00187 Roma
C.F. e P.IVA 15954411003