

FOTOINSERIMENTO - IMPIANTO 1 SPARPAGLIATA

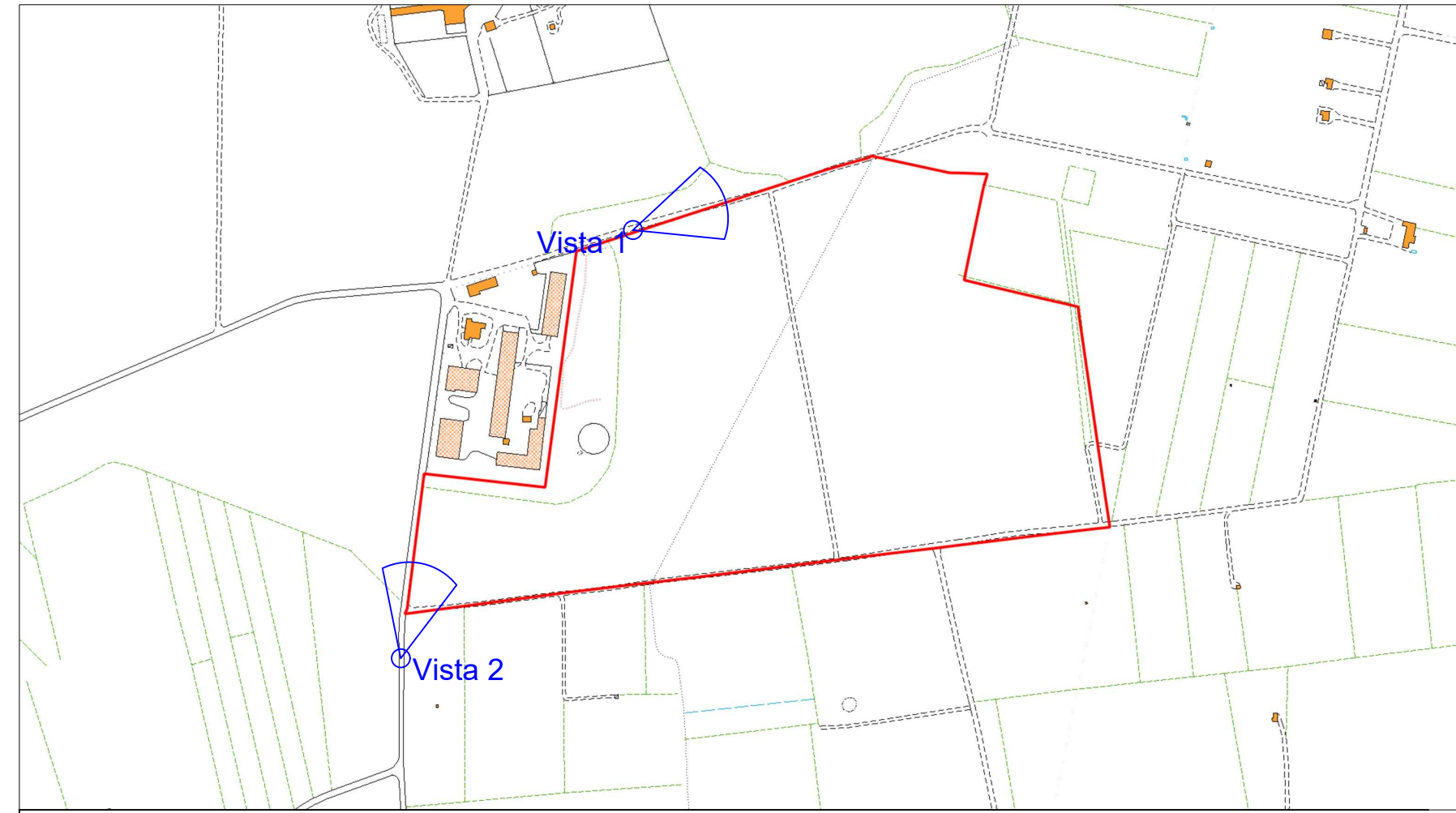

INQUADRAMENTO IMPIANTO SU CARTA CTR



VISTA SUPERIORE - Mitigazione Presente

Foto



Vista 1 Ante Operam



Vista 2 Ante Operam

Rendering



Vista 1 Post Operam - Mitigazione Assente

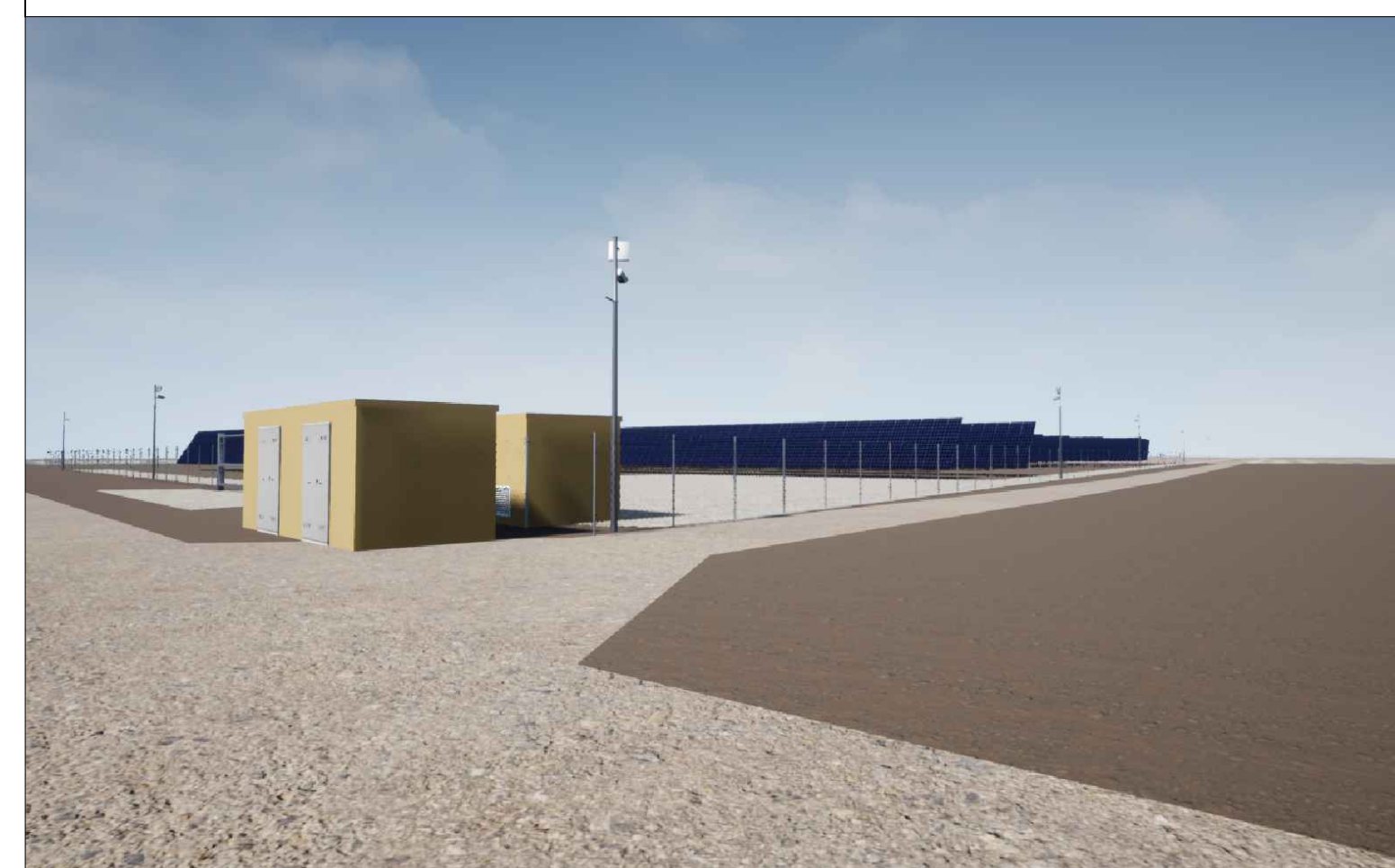

Vista 2 Post Operam - Mitigazione Assente



Vista 1 Post Operam - Mitigazione Presente

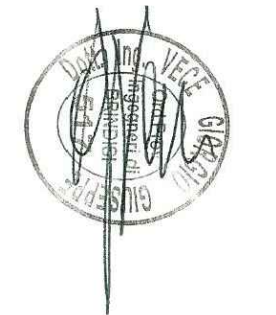

Vista 2 Post Operam - Mitigazione Presente

COMUNI DI TORRE SANTA SUSANNA-MESAGNE-ERCHIE Provincia di Brindisi				
	PROGETTO Ingveprogetti s.r.l.s. via Geofilo n.7-72023, Mesagne (BR) email: info@ingveprogetti.it			
	RESPONSABILE DEL PROGETTO Ing. Giorgio Vece			
COSTRUZIONE ED ESERCIZIO DI UN IMPIANTO AGROVOLTAICO DENOMINATO "SPARPAGLIATA", DELLE OPERE ED INFRASTRUTTURE CONNESSE, SITO NEI COMUNI DI TORRE SANTA SUSANNA, MESAGNE ED ERCHIE (BR), CON POTENZA NOMINALE PARI A 30.000,000 KWn E POTENZA DI PICCO PARI A 33.888,78 KWp.				
OGGETTO: Tavola rilievo fotografico e fotoinserimento lotto SP_1				
ELABORATO: C9DVVB4_RelazionePaesaggistica_06a	PROGETTISTA Ing. Giorgio Vece			
NOME FILE: C9DVVB4_fotoinserimento	TIMBRO E FIRMA 			
STATO DEL PROGETTO		PROGETTO DEFINITIVO PER V.I.A.		
N°	DATA	DESCRIZIONE	VERIFICATO	APPROVATO
00	AGOSTO 2020	Prima emissione	Ing. Giorgio Vece	
01				
02				
PowerTis Luminora Sparpagliata S.r.l Via Venti Settembre 1, 00187 Roma C.F. e P.IVA 15954411003				