

# FOTOINSERIMENTO - IMPIANTO 5 SPARPAGLIATA

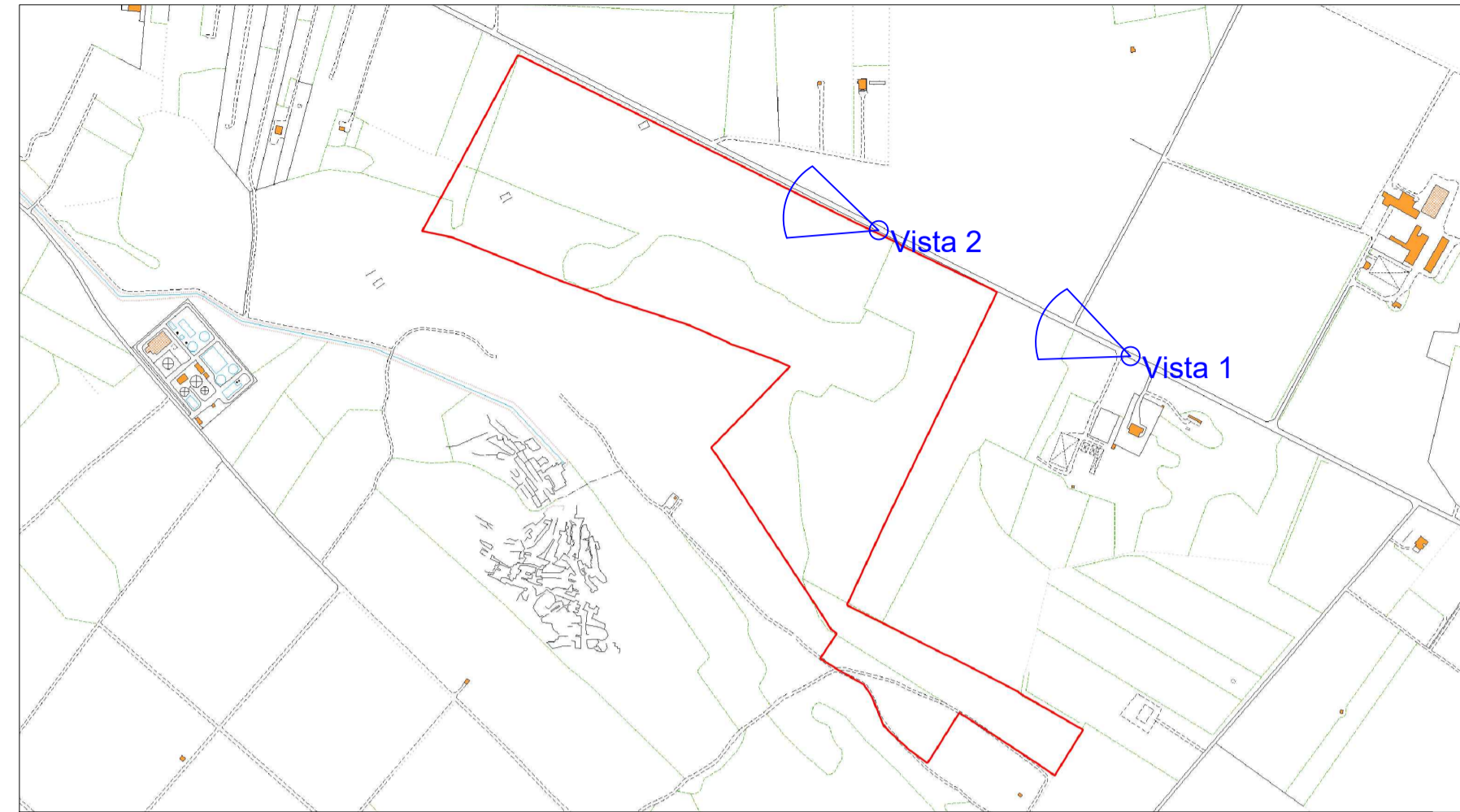

INQUADRAMENTO IMPIANTO SU CARTA CTR



VISTA SUPERIORE - Mitigazione Presente

## Foto



Vista 1 Ante Operam



Vista 2 Ante Operam

## Rendering

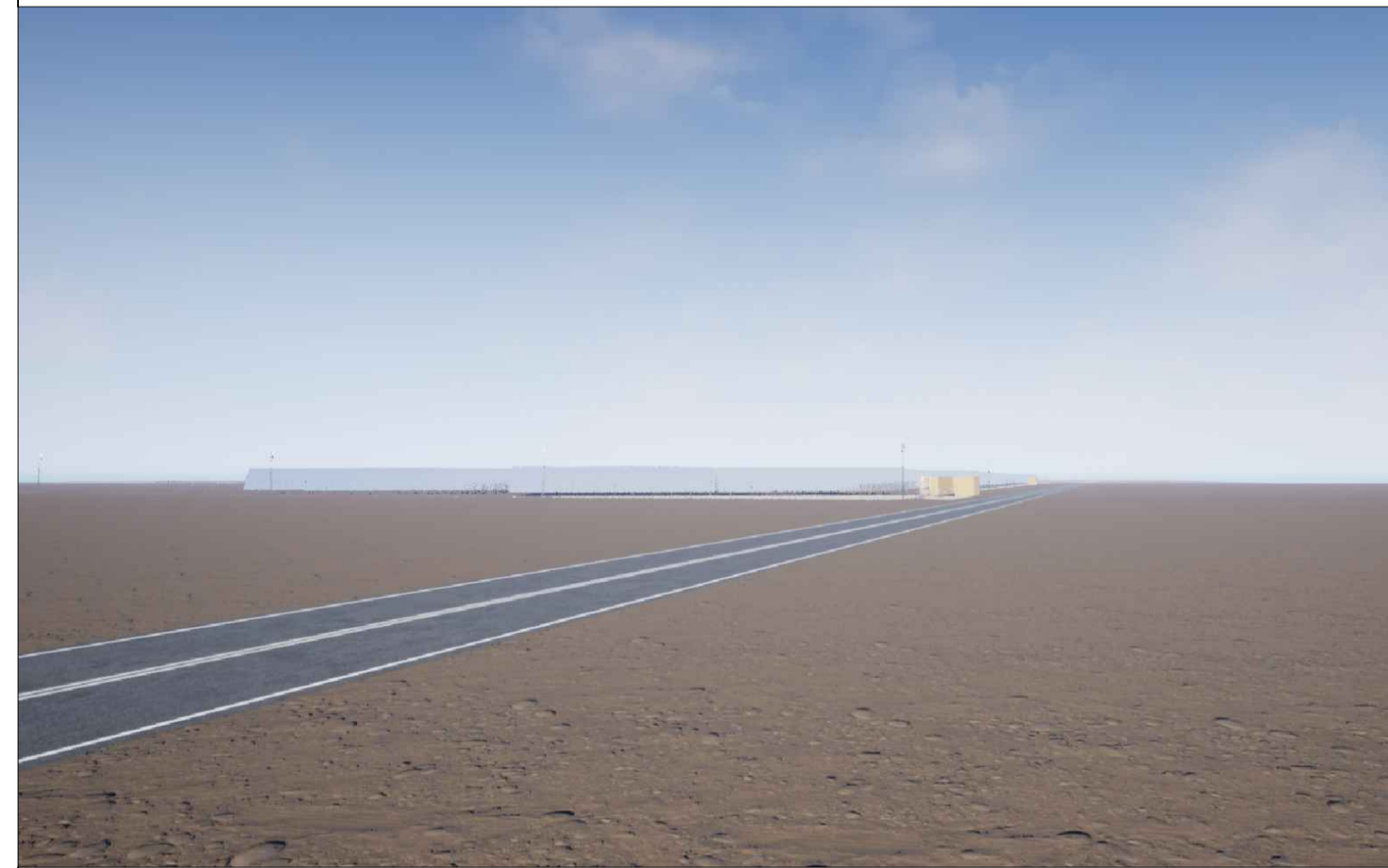

Vista 1 Post Operam - Mitigazione Assente

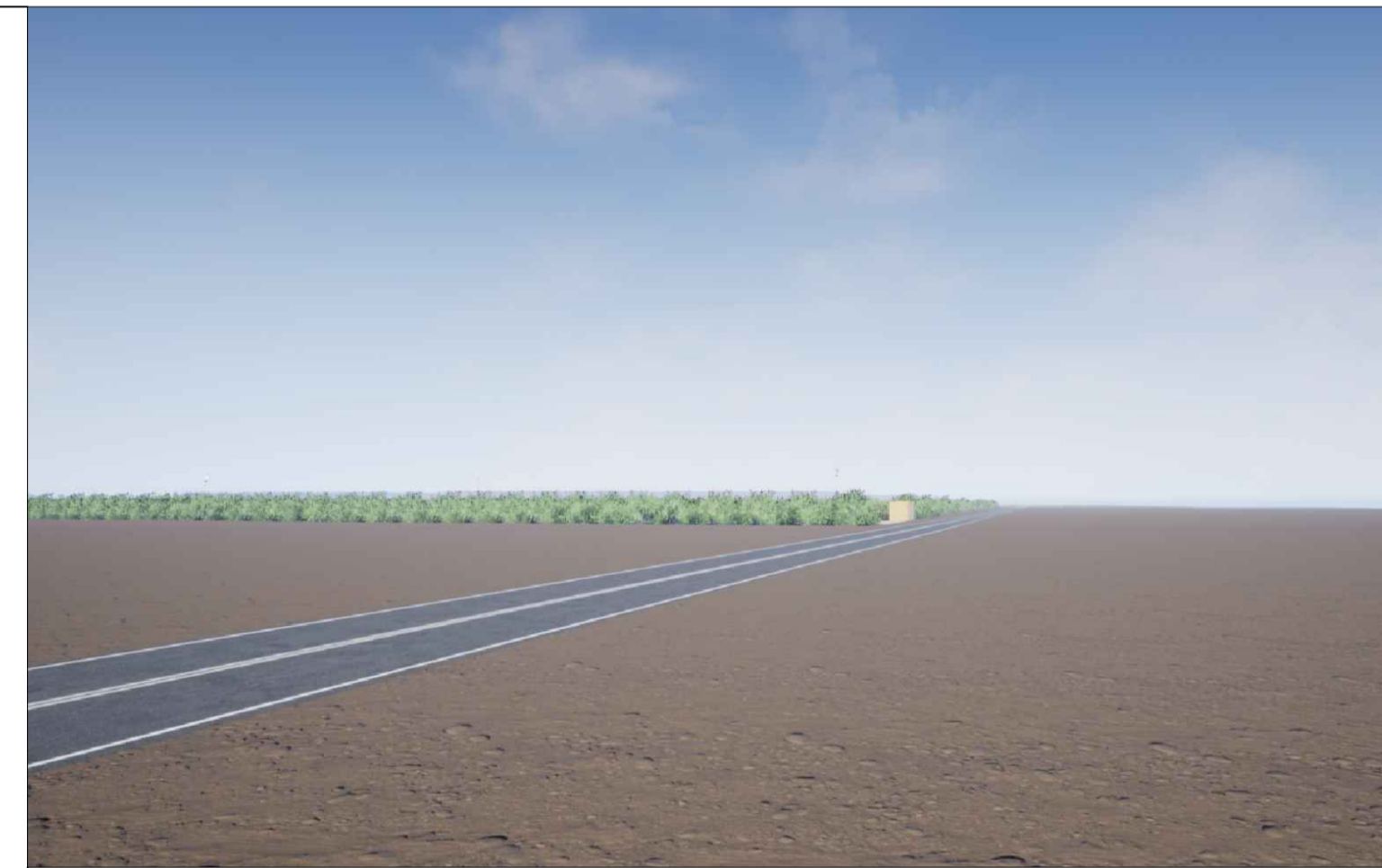

Vista 1 Post Operam - Mitigazione Presente



Vista 2 Post Operam - Mitigazione Assente



Vista 2 Post Operam - Mitigazione Presente

<b>COMUNI DI</b> <b>TORRE SANTA SUSANNA-MESAGNE-ERCHIE</b> Provincia di Brindisi				
	PROGETTO <b>Ingveprogetti</b> s.r.l.s. via Geofilo n.7-72023, Mesagne (BR) email: info@ingveprogetti.it			
	RESPONSABILE DEL PROGETTO Ing. Giorgio Vece			
COSTRUZIONE ED ESERCIZIO DI UN IMPIANTO AGROVOLTAICO DENOMINATO "SPARPAGLIATA", DELLE OPERE ED INFRASTRUTTURE CONNESSE, SITO NEI COMUNI DI TORRE SANTA SUSANNA, MESAGNE ED ERCHIE (BR), CON POTENZA NOMINALE PARI A 30.000,000 KWn E POTENZA DI PICCO PARI A 33.888,78 KWp.				
OGGETTO: Tavola rilievo fotografico e fotoinserimento lotto SP_5				
ELABORATO: C9DVVB4_RelazionePaesaggistica_06e	PROGETTISTA Ing. Giorgio Vece			
NOME FILE: C9DVVB4_fotoinserimento	TIMBRO E FIRMA			
STATO DEL PROGETTO		PROGETTO DEFINITIVO PER V.I.A.		
N°	DATA	DESCRIZIONE	VERIFICATO	APPROVATO
00	AGOSTO 2020	Prima emissione	Ing. Giorgio Vece	
01				
02				
<b>PowerTis</b> Luminora Sparpagliata S.r.l. Via Venti Settembre 1, 00187 Roma C.F. e P.IVA 15954411003				