Mappa viste Elaborati C9DVVB4_RelazionePaesaggistica_03 e C9DVVB4_RelazionePaesaggistica_04

Scala 1:13000

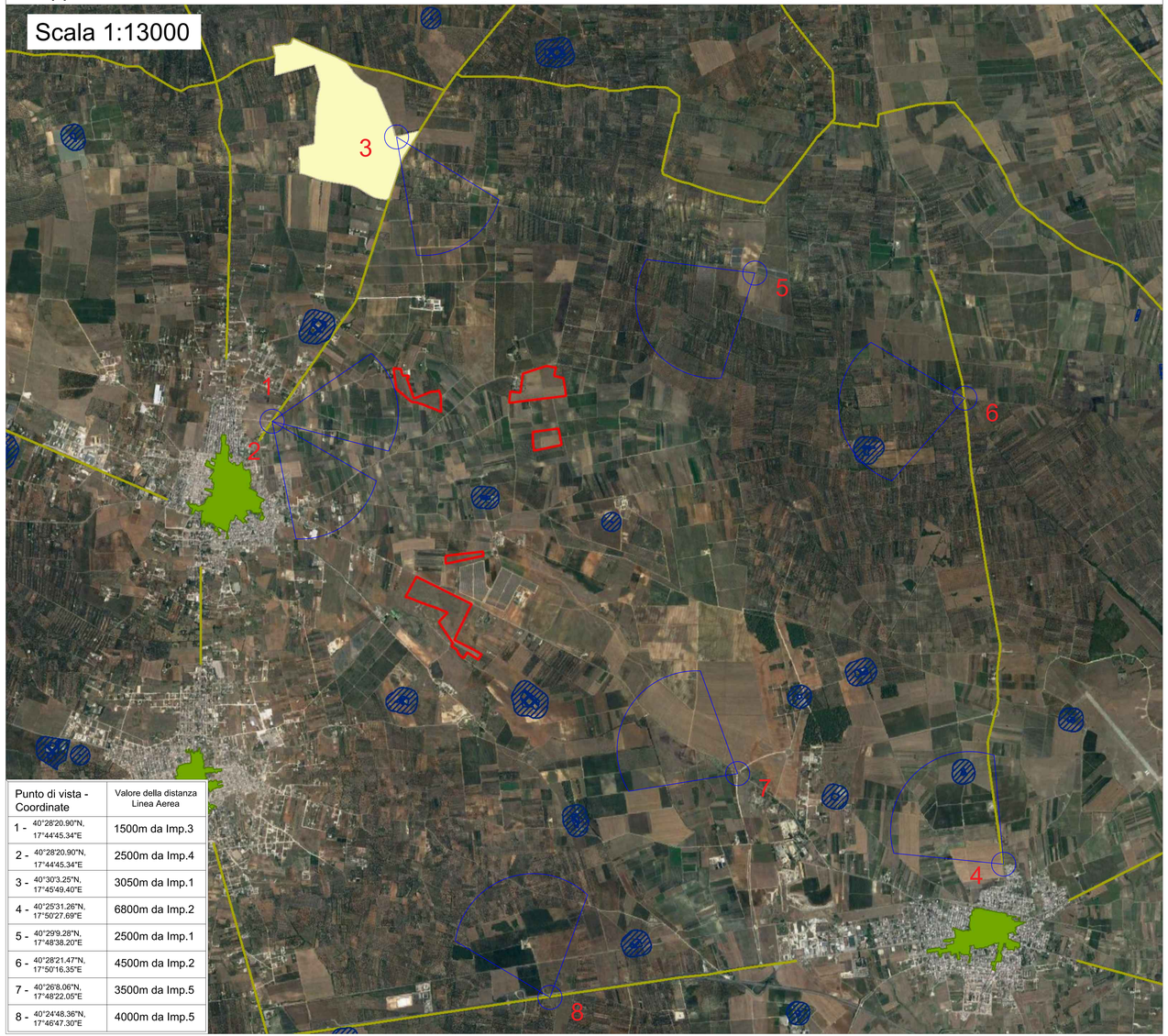

Punto di vista - Coordinate	Valore della distanza Linea Aerea
1 - 40°28'20.90"N, 17°44'45.34"E	1500m da Imp.3
2 - 40°28'20.90"N, 17°44'45.34"E	2500m da Imp.4
3 - 40°30'3.25"N, 17°45'49.40"E	3050m da Imp.1
4 - 40°25'31.26"N, 17°50'27.69"E	6800m da Imp.2
5 - 40°29'9.28"N, 17°48'38.20"E	2500m da Imp.1
6 - 40°28'21.47"N, 17°50'16.35"E	4500m da Imp.2
7 - 40°26'8.06"N, 17°48'22.05"E	3500m da Imp.5
8 - 40°24'48.36"N, 17°46'47.30"E	4000m da Imp.5

Mappa viste Elaborati C9DVVB4_AnalisiPaesaggistica_07

Scala 1:5000

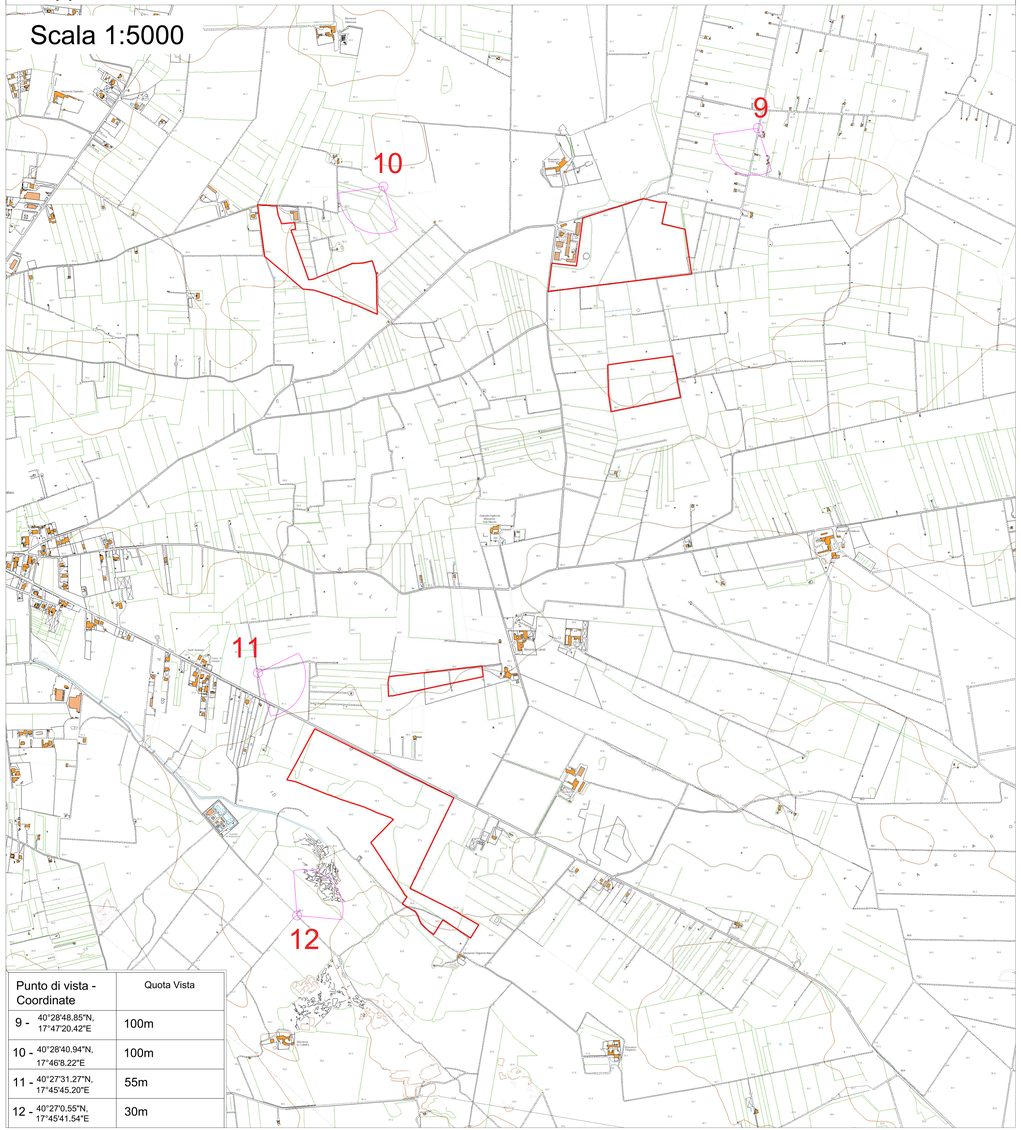

Punto di vista - Coordinate	Quota Vista
9 - 40°28'48.85"N, 17°47'20.42"E	100m
10 - 40°28'40.94"N, 17°46'8.22"E	100m
11 - 40°27'31.27"N, 17°45'45.20"E	55m
12 - 40°27'0.55"N, 17°45'41.54"E	30m

Legenda

- Stazione di Utenza
- Lotti di impianto
- Immobili e aree di notevole interesse pubblico
- Siti interessati da beni storico culturali
- Siti storico culturali
- Citta consolidata
- Paesaggi rurali
- Luoghi panoramici
- Strade a valenza paesaggistica
- Strade panoramiche

Angolo visuale Osservatore

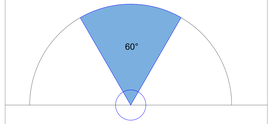

COMUNI DI
TORRE SANTA SUSANNA-MESAGNE-ERCHIE
Provincia di Brindisi

PROGETTO
Ingveprogetti s.r.l.s.
via Gavino n.7 72023, Mesagne (BR)
email: info@ingveprogetti.it

RESPONSABILE DEL PROGETTO
Ing. Giorgio Vece

COSTRUZIONE ED ESERCIZIO DI UN IMPIANTO AGROVOLTAICO DENOMINATO "SPARPAGLIATA", DELLE OPERE ED INFRASTRUTTURE CONNESSE, SITO NEI COMUNI DI TORRE SANTA SUSANNA, MESAGNE ED ERCHIE (BR), CON POTENZA NOMINALE PARI A 30.000,000 KWh E POTENZA DI PICCO PARI A 33.880,76 KWp.

OGGETTO: Viste carta della visibilità e fotoinserimento

ELABORATO: C9DVVB4_RelazionePaesaggistica_08

NOME FILE: *\Elaborati\Relazioni\

PROGETTISTA
Ing. Giorgio Vece

SCALA: 1:13000
1:5000

TIMBRO E FIRMA
Firmato digitalmente da:
VECE DONGO GIUSEPPE
Firmato il 16/10/2021 alle 12:00:00
Valido dal 15/01/2021 al 15/01/2024
Rilasciato dal ID NCA 3

STATO DEL PROGETTO	PROGETTO DEFINITIVO PER V.I.A.		
N°	DATA	DESCRIZIONE	VERIFICATO	APPROVATO
00	MARZO 2021	Prima emissione	Ing. Giorgio Vece	
01				
02				

Powertis
Luminore Sparpagliata S.r.l
Via Venti Settembre 1, 00187 Roma
C.F. e P.IVA 15955441003

Digitally signed by: PARRA MIGUEL OTIN PINTADO
Reason: PDG Sparpagliata, branca rinnovabili
Location: MADRID SPAIN
Date: 13/10/2022 09:51:09