INTERFERENZA CON PARCO EOLICO DENOMINATO
"CASTEL FAVORITO"

VALUTAZIONE SFAVOREVOLE

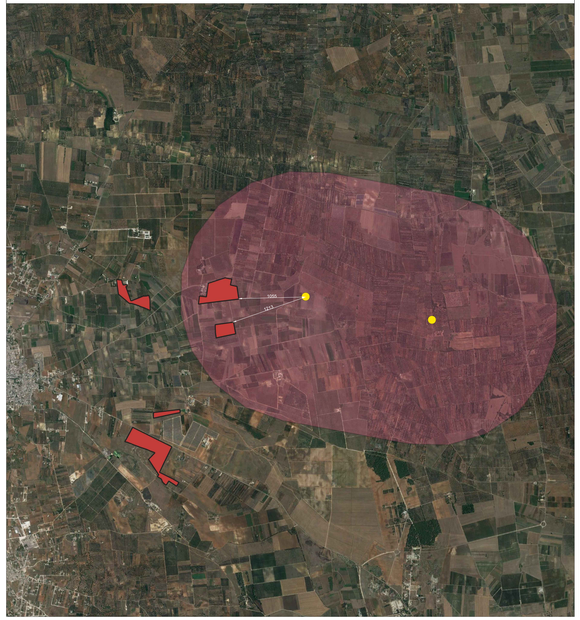

INTERFERENZA CON PARCO EOLICO DENOMINATO
"LA CATTIVA"

VALUTAZIONE FAVOREVOLE

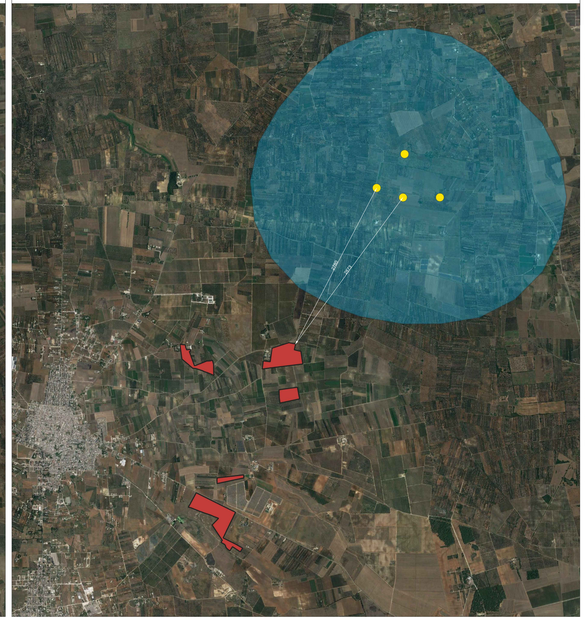

INTERFERENZA CON PARCO EOLICO DENOMINATO
"SAN PANCRAZIO WIND"

VALUTAZIONE SFAVOREVOLE

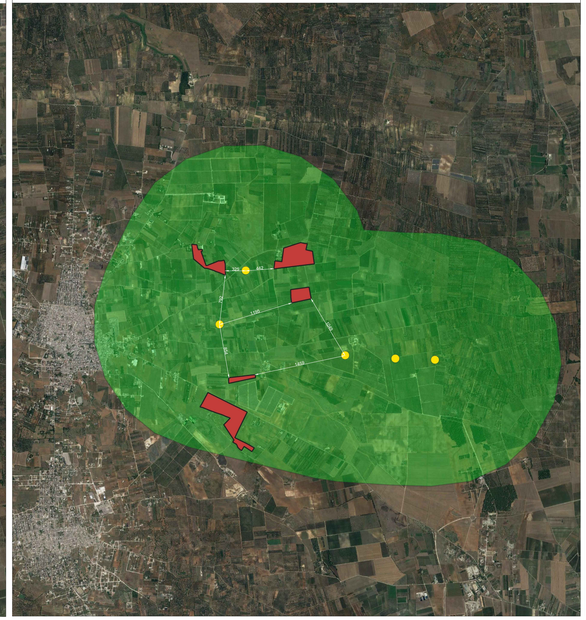

INTERFERENZA CON PARCO EOLICO CON
CODICE REGIONE "5199KC9"

VALUTAZIONE SFAVOREVOLE

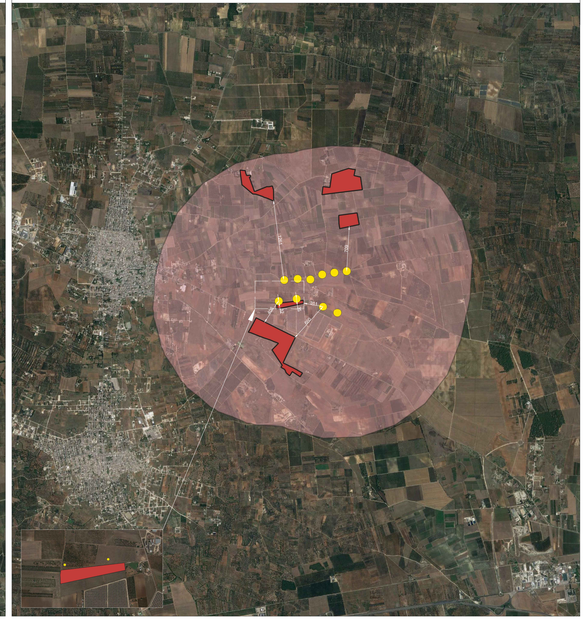

LEGENDA

Lotti di impianti "Sparpagliata"

Aereogeneratori

COMUNI DI
TORRE SANTA SUSANNA-MESAGNE-ERCHIE
Provincia di Brindisi

PROGETTO
Ingveprogetti s.r.l.s.
via Cerofilla n.7-72023, Mesagne (BR)
email: info@ingveprogetti.it

RESPONSABILE DEL PROGETTO
Ing. Giorgio Vece

COSTRUZIONE ED ESERCIZIO DI UN IMPIANTO AGRIVOLTAICO DENOMINATO "SPARPAGLIATA", DELLE OPERE ED INFRASTRUTTURE CONNESSE, SITO NEI COMUNI DI TORRE SANTA SUSANNA, MESAGNE ED ERCHIE (BR), CON POTENZA NOMINALE PARI A 30.000,000 KWn E POTENZA DI PICCO PARI A 33.888,78 KWp.

OGGETTO: Tavola impatti cumulativi - Criterio B

ELABORATO: CI0VVB4_RelazionePaesaggistica_08

NOME FILE: ImpattiCumulativiCriterioB

PROGETTISTA
Ing. Giorgio Vece

SCALA: 1:20000

TIMBRO E FIRMA

Firmato digitalmente da:
PINTADO MIGUEL OTIN
Ordine degli Ingegneri di Roma e Provincia, Ingegnere
Data: 2018.10.09 09:57:00
OID: 1.3.6.1.4.1.311.10.3.3
Utente LTA, IM, CA, 3

STATO DEL PROGETTO | PROGETTO DEFINITIVO PER V.I.A.

N°	DATA	DESCRIZIONE	VERIFICATO	APPROVATO
00	GIUGNO 2021	Prima stesura	Ing. Giorgio Vece	
01				
02				

Powertis
Luminora Sparpagliata S.r.l
Via Venti Settembre 1, 00187 Roma
C.F. e P.IVA 15954411003

Digitally signed by: PINTADO MIGUEL OTIN PINTADO
Organization: Powertis, Sociedad Limitada
Location: Madrid, Madrid
Date: 13/10/2021 23:22:21