

**Regione Puglia**  
**COMUNE DI MESAGNE - COMUNE DI TORRE SANTA SUSANNA**  
**PROVINCIA DI BRINDISI**

**PROGETTO PER LA REALIZZAZIONE DI IMPIANTO PER LA PRODUZIONE DI ENERGIA ELETTRICA DA FONTI RINNOVABILI, NONCHE' OPERE CONNESSE ED INFRASTRUTTURE, DI POTENZA PREVISTA IMMESA IN RETE PARI A 49,60 MW ALIMENTATO DA FONTE EOLICA DENOMINATO "APPIA ENERGIA"**

OPERE DI CONNESSIONE E INFRASTRUTTURE PER IL COLLEGAMENTO ALLA RTN:  
 Comuni di Erchie (Br)-San Pancrazio Salentino (Br)

---

**PROGETTO DEFINITIVO**  
**PARCO EOLICO "APPIA ENERGIA"**

Codice Impianto: TB9U001

---

<b>Tavola :</b>	<b>Titolo :</b>
<b>R38f</b>	<b>VERIFICA PREVENTIVA DEL RISCHIO ARCHEOLOGICO        RELAZIONE E VALUTAZIONE DEL RISCHIO        Carta delle segnalazioni archeologiche</b>

Cod. identificativo elaborato : **TB9U001\_DocumentazioneSpecialistica\_R38f**

---

<b>Progettista:</b> <b>ENERSAT s.r.l.s.</b> <small>Via Asola n. 30 - cap 72023 TORINO (TO)        P.IVA 124050840018 - REA TO-1287260 - enersat@pec.it        Responsabile progettazione: Ing. Santo Mesita</small>	<b>Committente:</b> <b>PARCO EOLICO BANZI s.r.l.</b> <small>Via Ostense 131/L - Corpo C1 - Cap 00154 ROMA        P.IVA 10240599007 - REA RM1219625 - peolcobanzi@legalmail.it</small>  <b>SOCIETA' DEL GRUPPO</b> 
---	--

---

<b>Indagine Specialistiche :</b> Dott. Archeologo Christian Napolitano	<b>Data</b>	<b>Revisione</b>	<b>Redatto</b>	<b>Approvato</b>
	30.11.2021	Prima Emissione	SM	GM
<b>Data:</b> Novembre_2021	<b>Scale:</b> 1:100000	<b>File:</b> TB9U001_DocumentazioneSpecialistica_R38f	<b>Controllato:</b>	<b>Formato:</b> A2

Al sensi e per gli effetti degli art.9 e 99 della Legge n.633 del 22 aprile 1941, SIEMENS GAMESA si riserva la proprietà intellettuale e materiale di questo elaborato e facciamo espresso divieto a chiunque di ristampare, tutto o in parte, o di riprodurlo anche in parte, senza la nostra preventiva autorizzazione scritta.

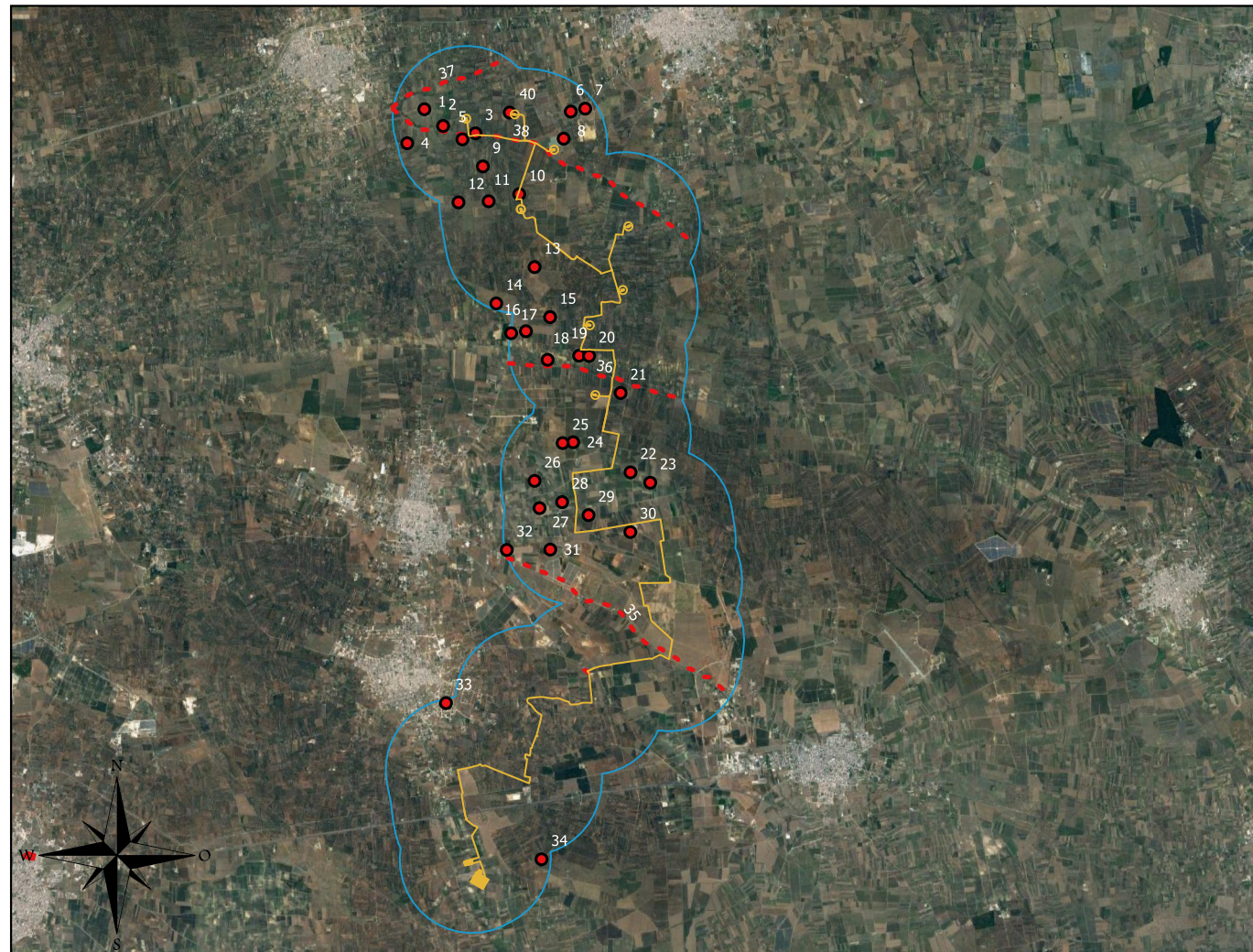

MES21\_BUFFER\_BIBLIO
 
 ——— MES21\_PROGETTO
 

 - - - MES21\_SITI\_LINE
 

 ● MES21\_SITI\_POINT