Firmato digitalmente da
santo masilla
CN = masilla santo
C = IT

Regione Puglia

COMUNE DI MESAGNE - COMUNE DI TORRE SANTA SUSANNA

PROVINCIA DI BRINDISI

PROGETTO PER LA REALIZZAZIONE DI IMPIANTO PER LA PRODUZIONE DI ENERGIA ELETTRICA DA FONTI RINNOVABILI, NONCHE' OPERE CONNESSE ED INFRASTRUTTURE, DI POTENZA PREVISTA IMMESSA IN RETE PARI A 49,60 MW ALIMENTATO DA FONTE EOLICA DENOMINATO "APPIA ENERGIA"

OPERE DI CONNESSIONE E INFRASTRUTTURE PER IL COLLEGAMENTO ALLA RTN:
Comuni di Erchie (Br)-San Pancrazio Salentino (Br)

PROGETTO DEFINITIVO

PARCO EOLICO "APPIA ENERGIA"

Codice Impianto: TB9UO01

Tavola : R38m3

Titolo :

VERIFICA PREVENTIVA DEL RISCHIO ARCHEOLOGICO
RELAZIONE E VALUTAZIONE DEL RISCHIO
Carta del rischio archeologico relativo
Dettagli

Cod.Identificativo elaborato : TB9UO01_DocumentazioneSpecialistica_R38m3

Progettista:
ENERSAT s.r.l.s.
Via Aosta n.30 - cap 72023 TORINO (TO)
P.IVA 12400840018 - REA TO-1287260 - enersat@pec.it
Responsabile progettazione:Ing. Santo Masilla

Committente:
PARCO EOLICO BANZI s.r.l.
Via Ostiense 131/L - Corpo C1 - Cap 00154 ROMA
P.IVA 10240591007 - REA RM1219825 - peolicobanzi@legalmail.it

SOCIETA' DEL GRUPPO

Indagine Specialistiche :
Dott. Archeologo Christian Napolitano

Data	Revisione	Redatto	Approvato
16.11.2021	Prima Emissione	SM	GM

Data: Novembre_2021 | Scala : 1:2000 | File: TB9UO01_DocumentazioneSpecialistica_R38m3 | Controllato: | Formato: A2

Ai sensi e per gli effetti degli art.9 e 99 della Legge n.633 del 22 aprile 1941 , SIEMENS GAMESA si riserva la proprietà intellettuale e materiale di questo elaborato e facciamo espresso divieto a chiunque di renderlo noto a terzi o di riprodurlo anche in parte, senza la nostra preventiva autorizzazione scritta.

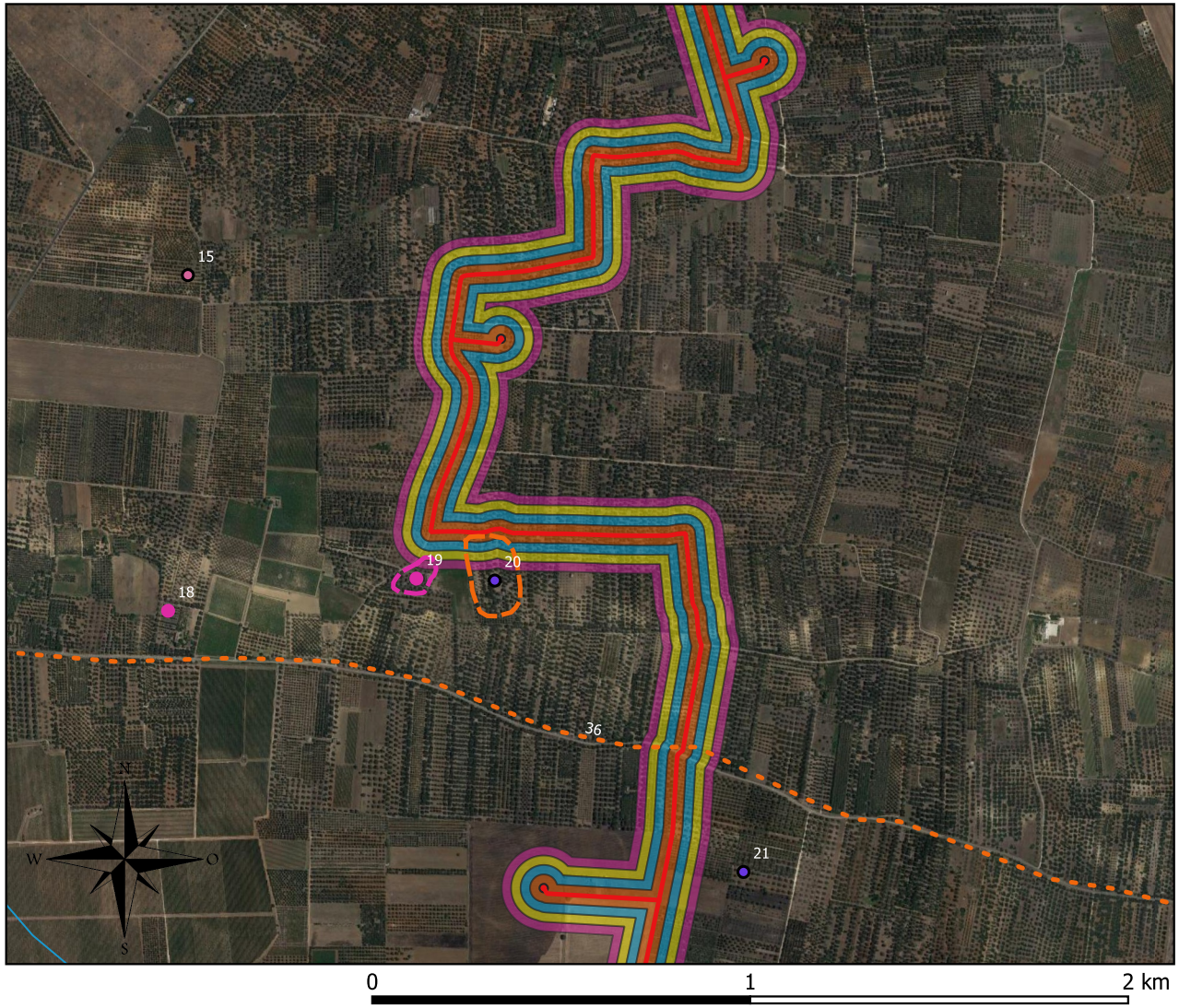

MES21_RISCHIO_REL_ALTISSIMO
MES21_RISCHIO_REL_ALTISSIMO
MES21_RIS_REL_ALTO
MES21_RIS_REL_BASSO
MES21_RIS_REL_MEDIO
MES21_RIS_REL_MOLTO_BASSO

MES21_SITI_POINT
1 - trascurabile valore
2 - basso valore
3 - medio valore
4 - alto valore

MES21_SITI_POLIG
1 - trascurabile valore
2 - basso valore
3 - medio valore
4 - alto valore

MES21_SITI_LINE
0 - Rischio Archeologico Assoluto Molto Basso
4 - Rischio Archeologico Assoluto Basso
6 - Rischio Archeologico Assoluto Basso
8 - Rischio Archeologico Assoluto Medio