Firmato digitalmente da
santo masilla
CN = masilla santo
C = IT

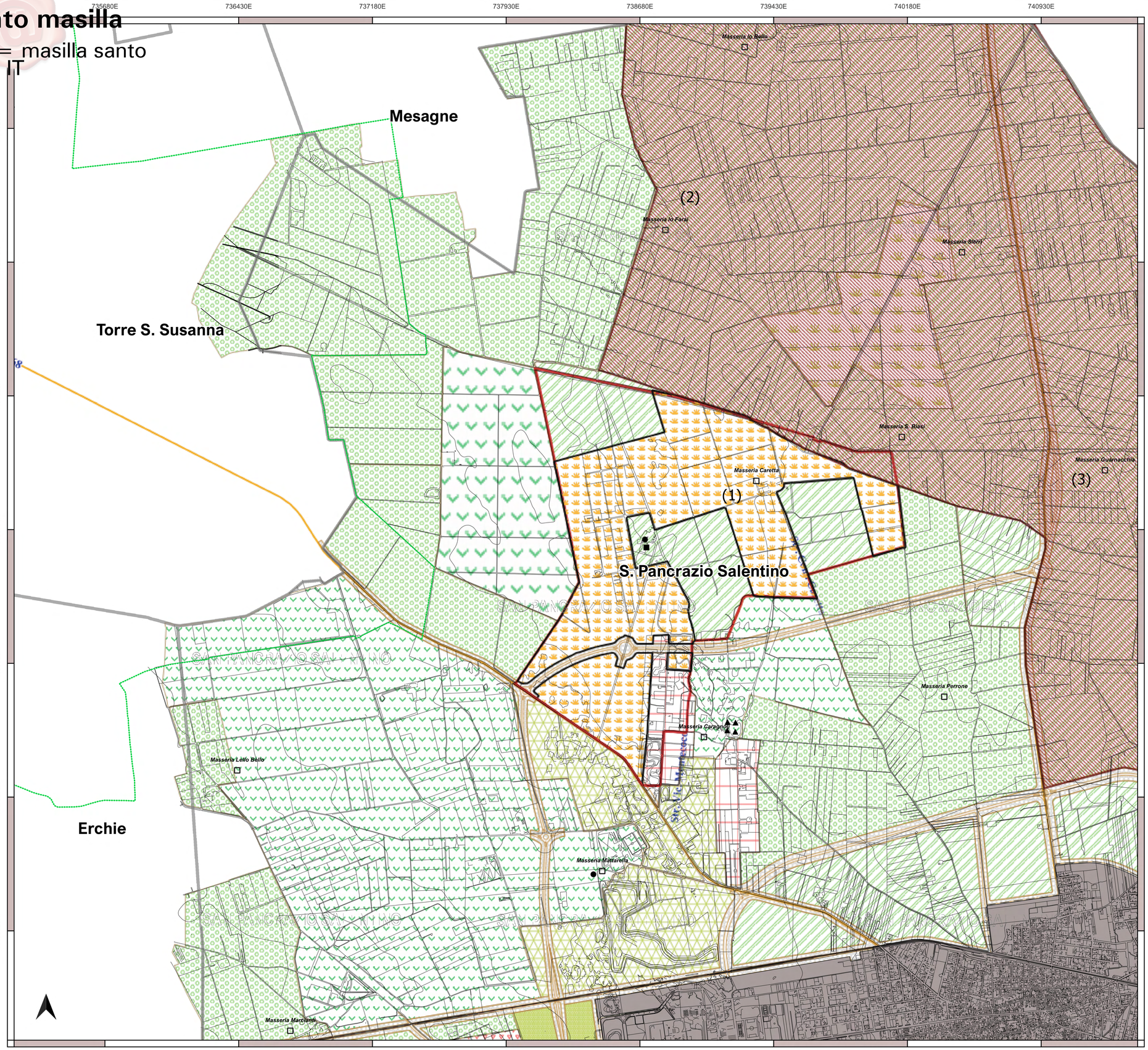

LEGENDA

- Elettrodotto interrato MT
- Confini comunali

P.R.G. COMUNE DI SAN PANCRAZIO SALENTINO
Stralcio della tav. 6bis "Zonizzazione del territorio comunale"

- Territorio Costruito
- FPA - Parco Attrezzato
- FC - Parco Cave
- FPN - Parco Naturale S. Antonio
- FARC - Interesse Archeologico
- E1 - Agricole Normali
- E2 - Parco Agricolo
- E3 - Agricole di Salvaguardia e Tutela Ambientale
- E4 - Agricole Speciali
- FRS - Rispetto Stradale
- Macchia Mediterranea
- Perimetrazione Parco Naturale S. Antonio
- Perimetrazione Oasi di Protezione "Masseria Angell"
- Perimetrazione Comparti
- Masserie
- Tombe
- Sili
- Grotte

SITI ARCHEOLOGICI

(1) S. Antonio - Masseria Caretta (Insediamento rupestre medioevale con cripta di S. Antonio Abate)

(2) Contrada Lo Farai (Sepolcro Altomedioevale)

(3) Masseria Guarnacchia (Abitato medioevale)

Regione Puglia

COMUNE DI MESAGNE - COMUNE DI TORRE SANTA SUSANNA
PROVINCIA DI BRINDISI

PROGETTO PER LA REALIZZAZIONE DI IMPIANTO PER LA PRODUZIONE DI ENERGIA ELETTRICA DA FONTI RINNOVABILI, NONCHE' OPERE CONNESSE ED INFRASTRUTTURE, DI POTENZA PREVISTA IMMESSA IN RETE PARI A 49,60 MW ALIMENTATO DA FONTE EOLICA DENOMINATO "APPIA ENERGIA"

OPERE DI CONNESSIONE E INFRASTRUTTURE PER IL COLLEGAMENTO ALLA RTN:
Comuni di Erchie (Br)-San Pancrazio Salentino (Br)

PROGETTO DEFINITIVO

Codice Impianto: TB9UO01

Tavola : SFA_30c

Titolo :

INQUADRAMENTO SU STRUMENTO URBANISTICO COMUNALE
Comune di San Pancrazio Salentino

Cod.Identificativo elaborato : TB9UO01_StudioFattibilitàAmbientale_30c

Progetto:
ENERSAT s.r.l.s.
Via Aosta n.30 - cap 72023 TORINO (TO)
P.IVA 12400840018 - REA TO-1287260 - enersat@pec.it
Responsabile progettazione:Ing. Santo Masilla

Committente:
PARCO EOLICO BANZI s.r.l.
Via Ostiense 131/L - Corpo C1 - Cap 00154 ROMA
P.IVA 10240591007 - REA RM1219825 - parcoeolicobanzi@legalmail.it
SOCIETA' DEL GRUPPO
SIEMENS Gamesa RENEWABLE ENERGY

Indagine Specialistiche :

Data	Revisione	Redatto	Approvato
15.11.2021	Prima Emissione	SM	GM

Data: Novembre_2021 | Scala : 1:15000 | File: TB9UO01_StudioFattibilitàAmbientale_30c | Controllato: | Formato: A1

Ai sensi e per gli effetti degli art.9 e 99 della Legge n.633 del 22 aprile 1941 , SIEMENS GAMESA si riserva la proprietà intellettuale e materiale di questo elaborato e facciamo espresso divieto a chiunque di renderlo noto a terzi o di riprodurlo anche in parte, senza la nostra preventiva autorizzazione scritta.