

**Legenda**

- Area di interesse/studio - raggio = 10 km (50 x Hmax)
- Area vasta - raggio = 20 km
- Confini comunali
- Aerogeneratori

**Elenco Ufficiale delle Aree Protette**

- SIC
- SIC, ZPS
- ZSC
- ZSC, ZPS
- ZPS

**Elenco Ufficiale delle Aree Protette**

- Parchi Naturali Nazionali
- Riserve Naturali Statali
- Altre Aree Naturali Protette Nazionali
- Parchi Naturali Regionali
- Riserve Naturali Regionali
- Altre Aree Naturali Protette Regionali
- Aree Naturali Marine Protette e Riserve Naturali Marine

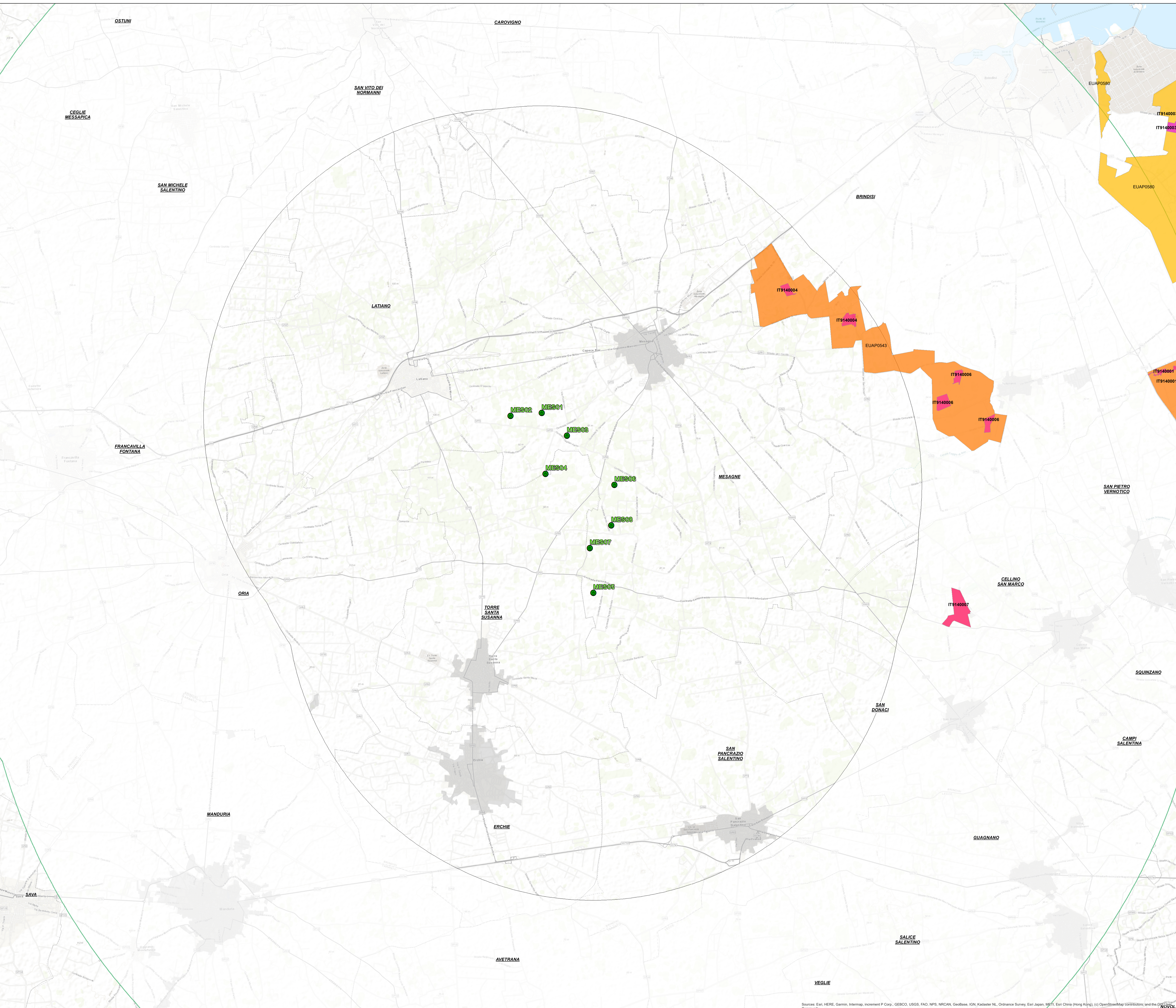

**Regione Puglia**  
 COMUNE DI MESAGNE - COMUNE DI TORRE SANTA SUSANNA  
 PROVINCIA DI BRINDISI  
**PROGETTO PER LA REALIZZAZIONE DI IMPIANTO PER LA PRODUZIONE DI ENERGIA ELETTRICA DA FONTI RINNOVABILI, NONCHE' OPERE CONNESSE ED INFRASTRUTTURE, DI POTENZA PREVISTA IMMESA IN RETE PARI A 49,60 MW ALIMENTATO DA FONTE EOLICA DENOMINATO "APPIA ENERGIA"**  
 OPERE DI CONNESSIONE E INFRASTRUTTURE PER IL COLLEGAMENTO ALLA RTN:  
 Comuni di Erchie (Br)-San Pancrazio Salentino (Br)

**PROGETTO DEFINITIVO**  
**PARCO EOLICO "APPIA ENERGIA"**  
 Codice Impianto: TB9U001

Tavola : Titolo :  
 SFA\_36 Carta delle aree protette

Cod. identificativo elaborato: TB9U001\_StudioFattibilitàAmbientale\_36

<p>Progettista:  <b>ENERSAT s.r.l.s.</b>                  Via Andria n. 20 - 72013 TORONTO (Br)                  P. IVA 03040400768 - 00110 - 030300 - enersat@enersat.it                  Responsabile progettazione: Ing. Sara Hualda</p>	<p>Committente:  <b>PARCO EOLICO BANZI s.r.l.</b>                  Via Ostiense 131/E - Corso C5 - Cap 00154 ROMA                  P. IVA 09160500700 - 00110 - 091219023 - park@banzienergy.it                  SOCIETA' DEL GRUPPO  <b>SIEMENS Gamesa</b>                  RENEWABLE ENERGY</p>
---	---

Indagine Specialistiche :	Data	Revisione	Redatto	Approvato
	15.11.2021	Prima Emersione	SP	OM

Data: Novembre 2021    Scala: 1:40000    Pila: TB9U001\_StudioFattibilitàAmbientale\_36    Formato: **A0**

Sources: Esri, HERE, Garmin, Intermap, increment P Corp., GEBCO, USGS, FAO, NPS, NRCAN, GeoBase, IGN, Kadaster NL, Ordnance Survey, Esri Japan, METI, Esri China (Hong Kong), Swisstopo, Mapbox, OpenStreetMap contributors, and the GIS User Community