Firmato digitalmente da
santo masilla
CN = masilla santo
C = IT

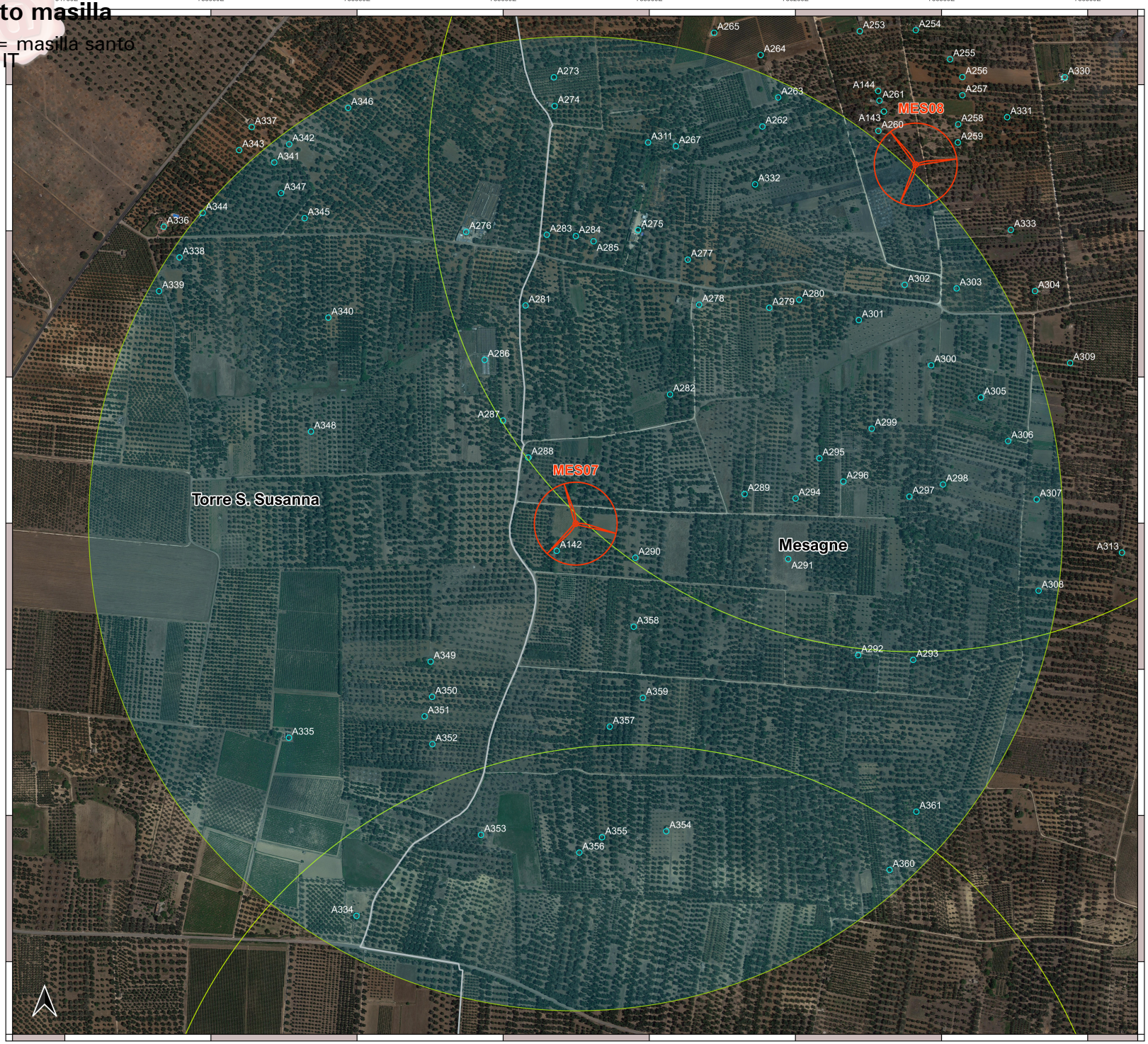

LEGENDA

- Aerogeneratori
- Recettori
- Area di inviluppo di 1 km dall'aerogeneratore in evidenza
- Area di inviluppo di 1 km dagli altri aerogeneratori
- Confini comunali

Inquadramento generale impianto con porzione di mappa rappresentata e aree di inviluppo - scala 1:25.000

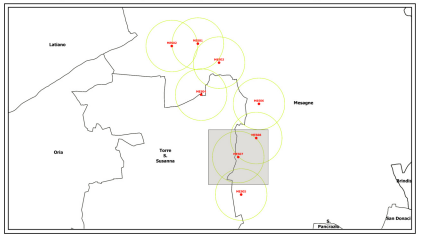

Regione Puglia

COMUNE DI MESAGNE - COMUNE DI TORRE SANTA SUSANNA
PROVINCIA DI BRINDISI

PROGETTO PER LA REALIZZAZIONE DI IMPIANTO PER LA PRODUZIONE DI ENERGIA ELETTRICA DA FONTI RINNOVABILI, NONCHE' OPERE CONNESSE ED INFRASTRUTTURE, DI POTENZA PREVISTA IMMESSA IN RETE PARI A 49,60 MW ALIMENTATO DA FONTE EOLICA DENOMINATO "APPIA ENERGIA"

OPERE DI CONNESSIONE E INFRASTRUTTURE PER IL COLLEGAMENTO ALLA RTN:
Comuni di Erchie (Br)-San Pancrazio Salentino (Br)

PROGETTO DEFINITIVO

Codice Impianto: TB9UO01

Tavola : SFA_44c_7

Titolo :

IMPATTO ACUSTICO

Recettori nell'area di inviluppo di 1 km dall'aerogeneratore MES07

Cod.Identificativo elaborato : TB9UO01_StudioFattibilitàAmbientale_44c_7

Progetto:
ENERSAT s.r.l.s.
Via Aosta n.38 - cap 10023 TORINO (TO)
P.IVA 12400840018 - REA TO-1287260 - enersat@pec.it
Responsabile progettazione:Ing. Santo Masilla

Committente:
PARCO EOLICO BANZI s.r.l.
Via Cadorna 13/L - Corpo C1 - Cap 00154 ROMA
P.IVA 16240591007 - REA RM1219825 - peolicobanzi@legalmail.it

SOCIETA' DEL GRUPPO

Indagine Specialistiche :

Data	Revisione	Redatto	Approvato
15.11.2021	Prima Emissione	SM	GM

Data: Novembre_2021 | Scala : 1:5000 | File: TB9UO01_StudioFattibilitàAmbientale_44c_7 | Controllato: | Formato: A1

Ai sensi e per gli effetti degli art.3 e 99 della Legge n.633 del 22 aprile 1941 , SIEMENS GAMESA si riserva la proprietà intellettuale e materiale di questo elaborato e facciamo espresso divieto a chiunque di renderlo noto e terzi e di riprodurlo anche in parte, senza la nostra preventiva autorizzazione scritta.