Ortofoto con rilievo topografico e profili longitudinali - Area Impianto Fotovoltaico - Scala 1:2.000

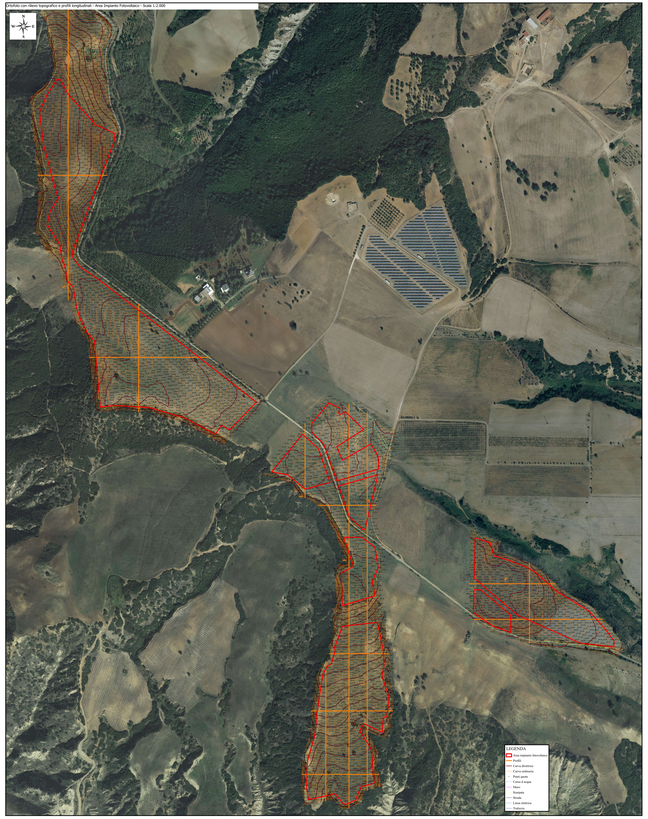

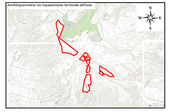

REGIONE BASILICATA
PROVINCIA DI MATERA
COMUNE DI POMARICO,
MONTESCAGLIOSO E BERNALDA

AUTORIZZAZIONE UNICA EX D.Lgs 387/2003

INSTALLAZIONE DI UN IMPIANTO DI PRODUZIONE DI ENERGIA DA FONTE SOLARE DENOMINATO "POMARICO 1" DI POTENZA LA DIMINUISCE PARI A 20.000 kW E POTENZA DI PICCO PARI A 19.738,6 kW

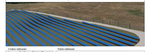

CODICE ELABORATO				Tav. n° / Totale tavole
M224	PD	D	009	A.12.a.5.b

A.12.a.5.b-Ortofoto con rilievo topografico e profili longitudinali

SCALA	SCALA
1:2.000	1:100

REVISIONE					
REV.	DATA	DESCRIZIONE	DISEGNO	VERIFICO	APPROVO

Progettista:
STUDIO ZABBIENI SRL
Via Lucania, 10 - 85100 POTENZA
Tel. 0971 442111 - Fax 0971 442111
info@studiozabbieni.it - www.studiozabbieni.it
Ing. Giuseppe Zabbieni
Ordine degli Ingegneri della Provincia di Potenza n. 1000

Proponente:
SMART ENERGY
SMARTENERGY S.R.L.
Via Lucania, 10 - 85100 POTENZA
C.F./P.IVA: 01540600765
PEC: SMARTENERGY@PEC.IT
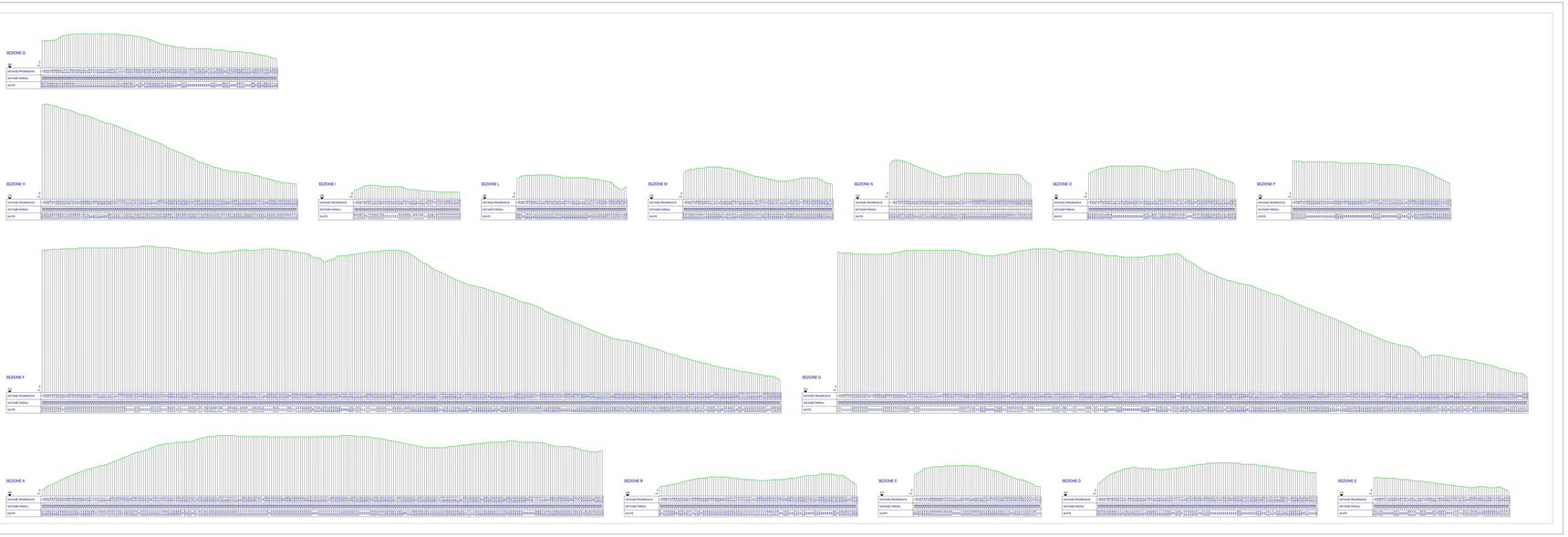
Firma digitale di: GIUSEPPE LOPEZ JUNIOR
Data: 12/07/2023 12:00:00