

Visibilità dell'area di progetto dal Comune di Pomarico

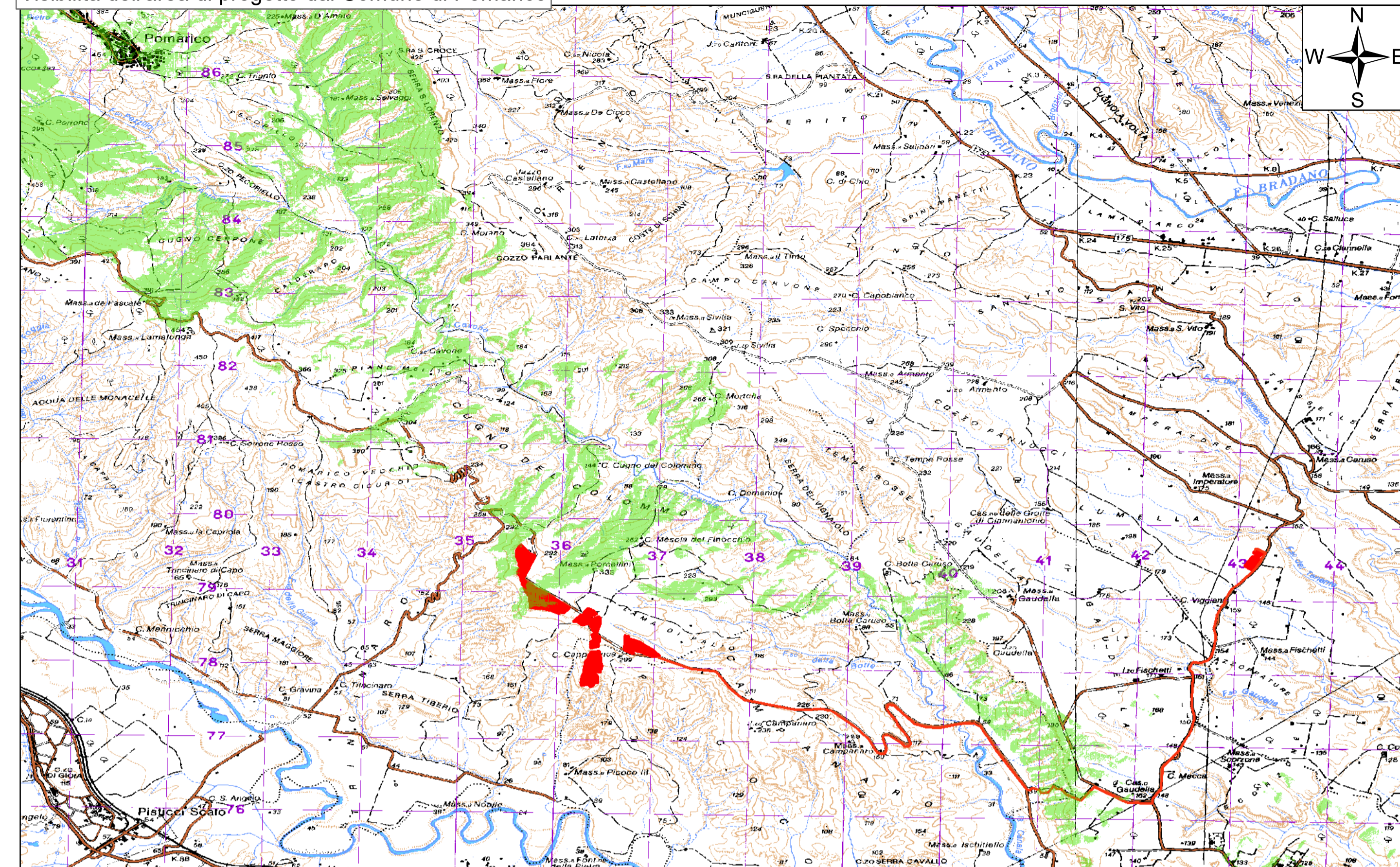

Visibilità dell'area di progetto dal Comune di Bernalda

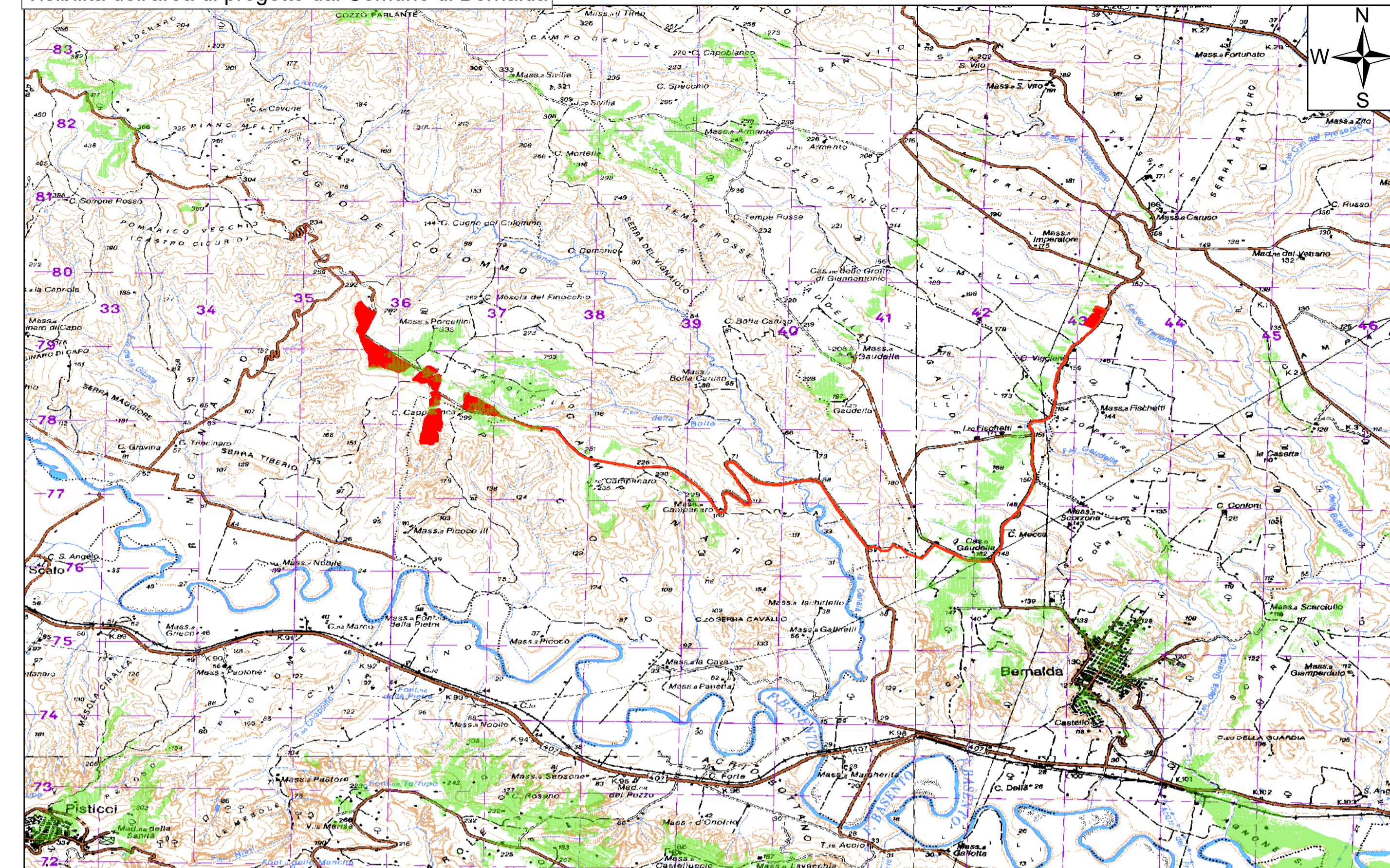

Visibilità dell'area di progetto dal Comune di Pisticci

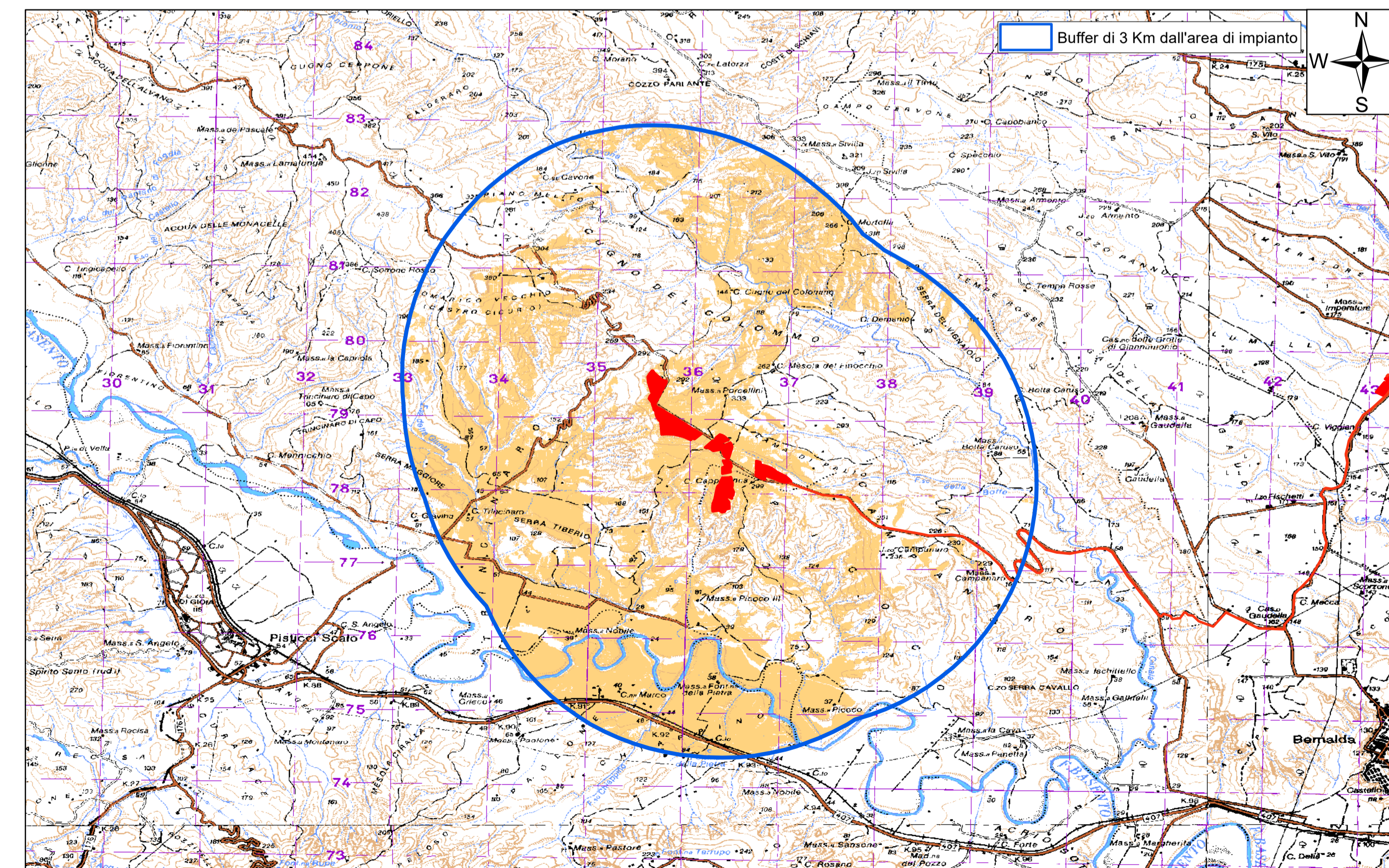
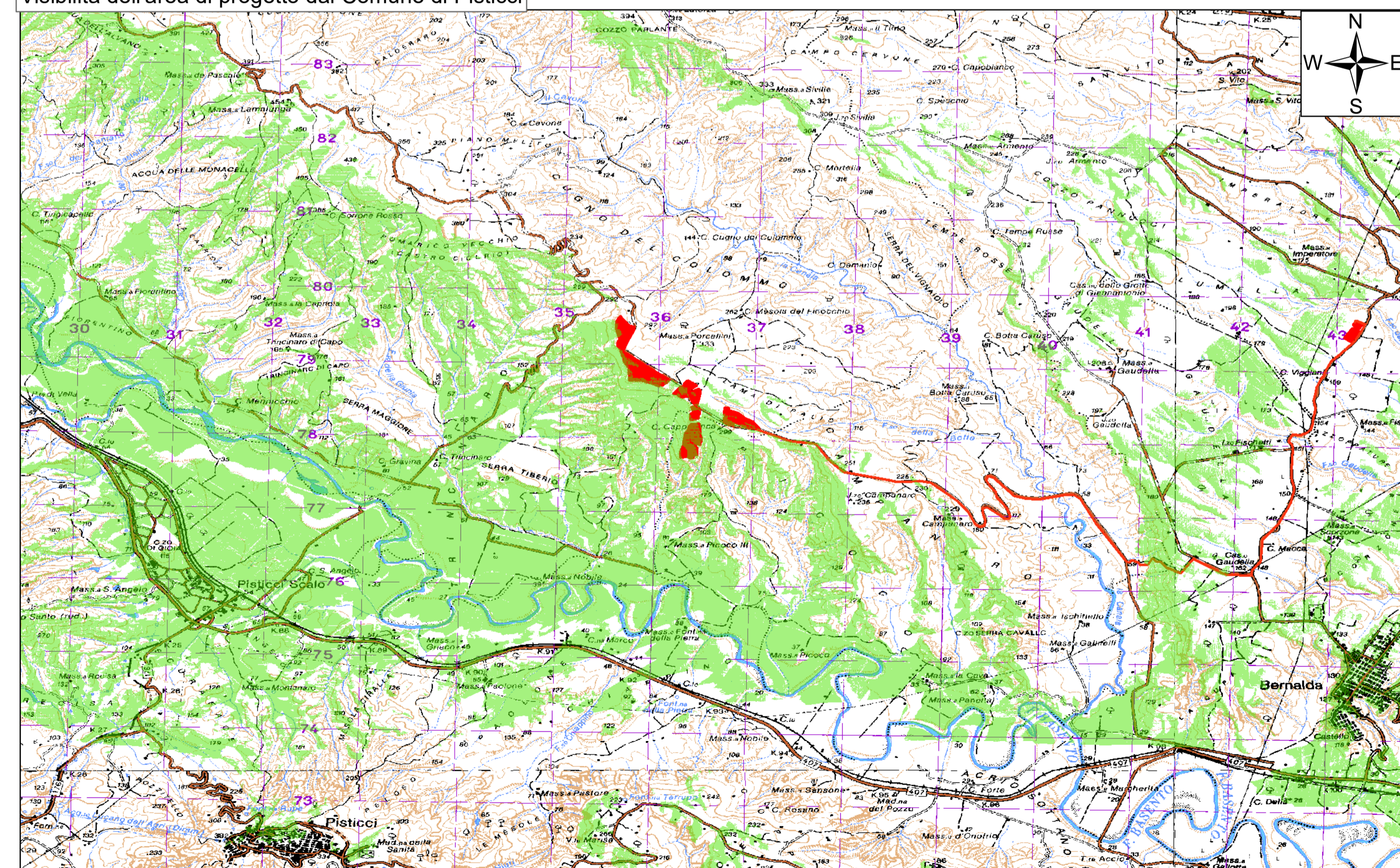

- Legenda
- Area di visibilità dai comuni limitofi all'area di progetto (Comuni di Pomarico, Pisticci e Bernalda)
 - Area di visibilità dell'area di impianto
 - Area di impianto e stazioni smistamento e utenza
 - Cavidotto

Sistema di riferimento:
WGS84 (EPSG 4326)

Scala 1:50.000

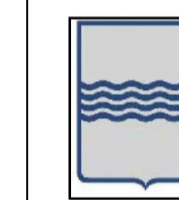

REGIONE BASILICATA
PROVINCIA DI MATERA
COMUNE DI POMARICO,
MONTESCAGLIOSO E BERNALDA



AUTORIZZAZIONE UNICA EX D.Lgs 387/2003

INSTALLAZIONE DI UN IMPIANTO DI PRODUZIONE DI ENERGIA DA FONTE SOLARE DENOMINATO "POMARICO 1" DI POTENZA IN IMMISSIONE PARI A 20.000,00 kW E POTENZA DI PICCO PARI A 19.728,66 kW
Codice pratica: 202100508

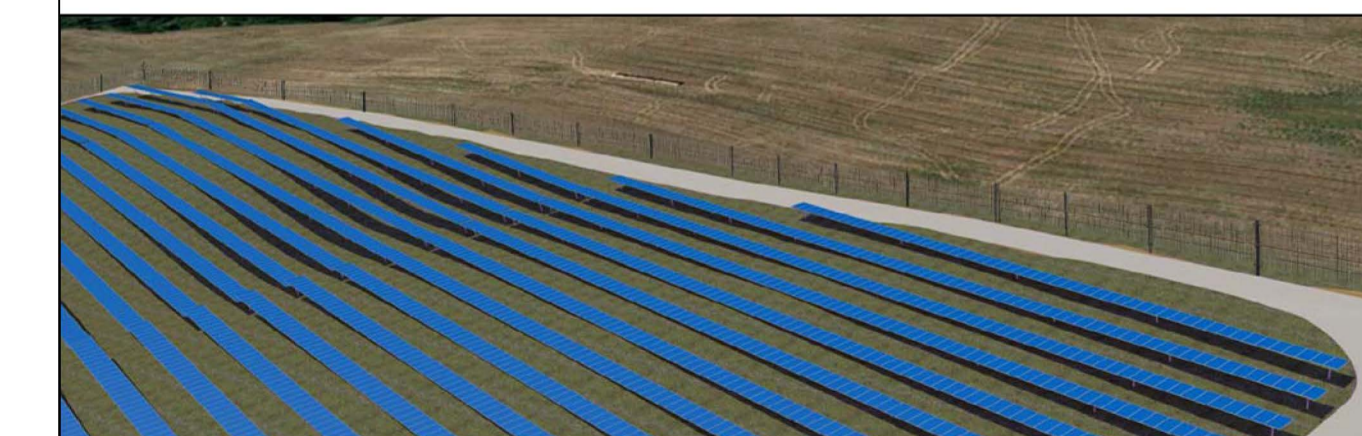

Codice elaborato		Titolo elaborato	
Comune	Livello prog.	Tipologia	Progressivo
SE224	PD	D	054
DATA		SCALA	
Novembre 2021		1:50.000	

A.13.a.4- Carta dell'intervisibilità

REVISIONI					
REV.	DATA	DESCRIZIONE	ESEGUITO	VERIFICATO	APPROVATO



STUDIO ENERGY SRL
Via delle Comunicazioni snc
175100 Matera
C.F. 01747011755/0775

Tecnici:
Coordinatore:
Geol. Roberto Tommaselli

Collaboratrice:
Geol. Giusy Dimola

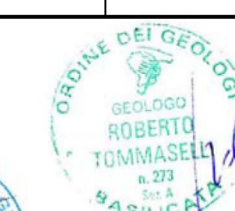

Il Proponente:



SMARTENERGYIT2108 S.R.L.
Piazza Covoni, 1 - 20121 Milano (MI)
C.F. 01747011755/0775
LEGALE RAPPRESENTANTE