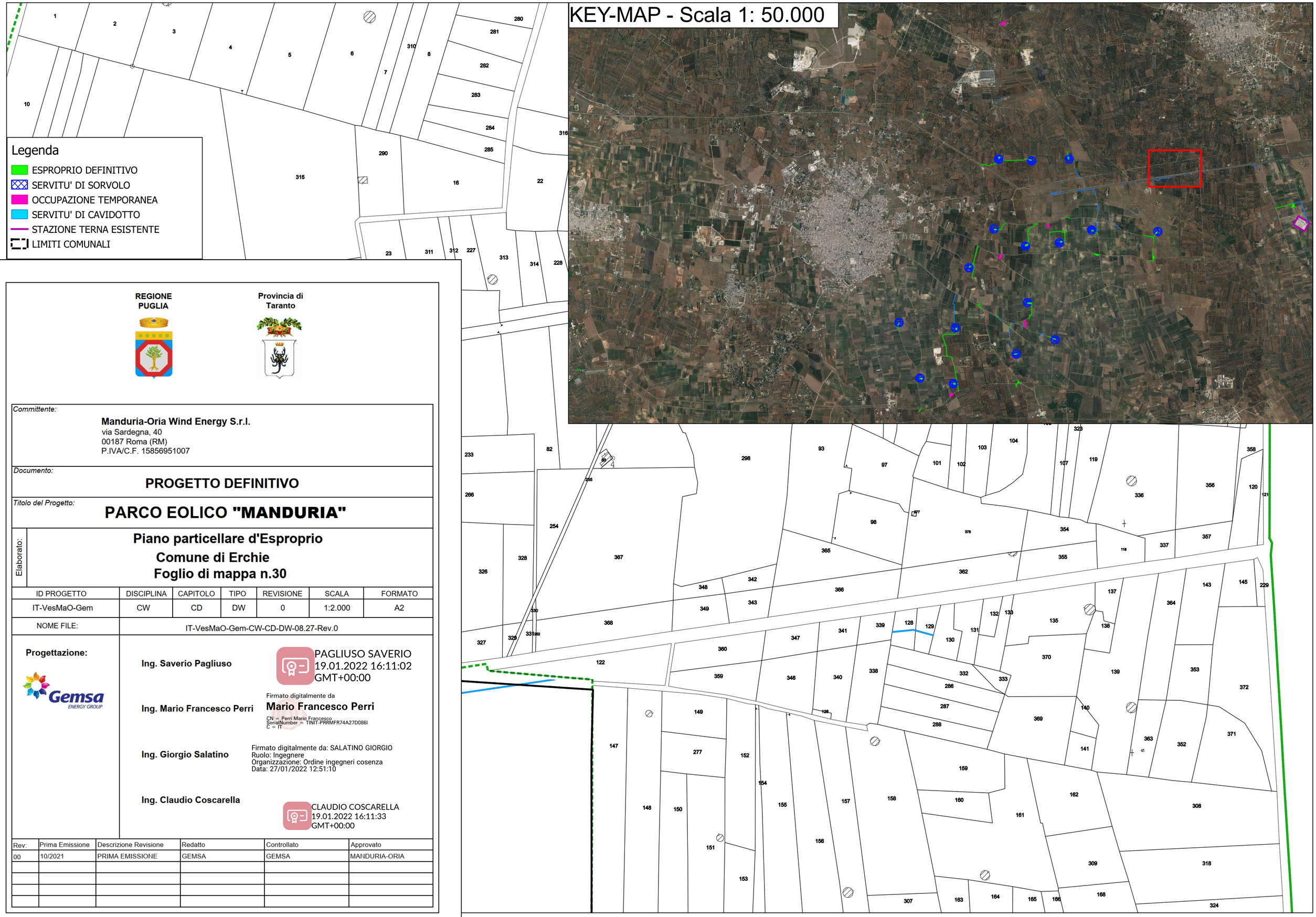

REGIONE PUGLIA

Provincia di Taranto

Committente:

Manduria-Oria Wind Energy S.r.l.
via Sardegna, 40
00187 Roma (RM)
P.IVA/C.F. 15856951007

Documento:

PROGETTO DEFINITIVO

Titolo del Progetto:

PARCO EOLICO "MANDURIA"

Elaborato:

Piano particellare d'Esproprio
Comune di Erchie
Foglio di mappa n.30

ID PROGETTO	DISCIPLINA	CAPITOLO	TIPO	REVISIONE	SCALA	FORMATO
IT-VesMaO-Gem	CW	CD	DW	0	1:2.000	A2

NOME FILE: IT-VesMaO-Gem-CW-CD-DW-08.27-Rev.0

Progettazione:

Gemsa ENERGY GROUP

Ing. Saverio Pagliuso

PAGLIUSO SAVERIO
19.01.2022 16:11:02
GMT+00:00

Ing. Mario Francesco Perri

Firmato digitalmente da
Mario Francesco Perri
CN = Perri Mario Francesco
SerialNumber = TINIT-PRRMFR74A27D086I
C = IT

Ing. Giorgio Salatino

Firmato digitalmente da: SALATINO GIORGIO
Ruolo: Ingegnere
Organizzazione: Ordine ingegneri cosenza
Data: 27/01/2022 12:51:10

Ing. Claudio Coscarella

CLAUDIO COSCARELLA
19.01.2022 16:11:33
GMT+00:00

Rev:	Prima Emissione	Descrizione Revisione	Redatto	Controllato	Approvato
00	10/2021	PRIMA EMISSIONE	GEMSA	GEMSA	MANDURIA-ORIA