

IMPIANTO AGRIVOLTAICO
SITO NEI COMUNI DI LATIANO E MESAGNE
IN PROVINCIA DI BRINDISI**Valutazione di Impatto Ambientale**

(artt. 23-24-25 del D.Lgs. 152/2006)

Commissione Tecnica PNRR-PNIEC

(art. 17 del D.L. 77/2021, convertito in L. 108/2021)

Prot. CIAE: DPE-0007123-P-10/08/2020*Idea progettuale, modello insediativo e coordinamento generale: AG Advisory S.r.l.**Paesaggio e supervisione generale: CRETA S.r.l.**Elaborazioni grafiche: Eclettico Design**Assistenza legale: Studio Legale Sticchi Damiani***Progettisti:***Progetto agricolo: NETAFIM Italia S.r.l.***Dott. Alberto Vezio Puggioni****Dott. Luca Demartini***Progetto azienda agricola: Eclettico Design***Ing. Roberto Cereda***Progetto impianto fotovoltaico: Silver Ridge Power Italia S.r.l.***Ing. Stefano Felice****Arch. Salvatore Pozzuto***Progetto strutture impianto fotovoltaico: Ing. Nicola A. di Renzo**Progetto opere di connessione: Ing. Fabio Calcarella***Contributi specialistici:***Acustica: Dott. Gabriele Totaro**Agronomia: Dott. Agr. Barnaba Marinosci**Agronomia: Dott. Agr. Giuseppe Palladino**Archeologia: Dott.ssa Caterina Polito**Archeologia: Dott.ssa Michela Rugge**Asseverazione PEF: Omnia Fiduciaria S.r.l.**Fauna: Dott. Giacomo Marzano**Geologia: Geol. Pietro Pepe**Idraulica: Ing. Luigi Fanelli**Piano Economico Finanziario: Dott. Marco Marincola**Vegetazione e microclima: Dott. Leonardo Beccarisi*Cartella **VIA_2**Sottocartella **P_AGRIVOLTAICO**

Identificatore:

PAGRVLTELAB20**Elaborati grafici del
progetto strutturale_3**Descrizione **Elaborati grafici del progetto strutturale dell'impianto fotovoltaico_3 – Fondazione Cabina**Nome del file:
PAGRVLTELAB20.pdfTipologia
Tavola A1Scala
1:50 / 1:100

Autori elaborato: Ing. Nicola di Renzo



Rev.	Data	Descrizione
00	15.10.2020	Prima emissione
01		
02		

Spazio riservato agli Enti:

PIANTA FONDAZIONE

Scala 1:100

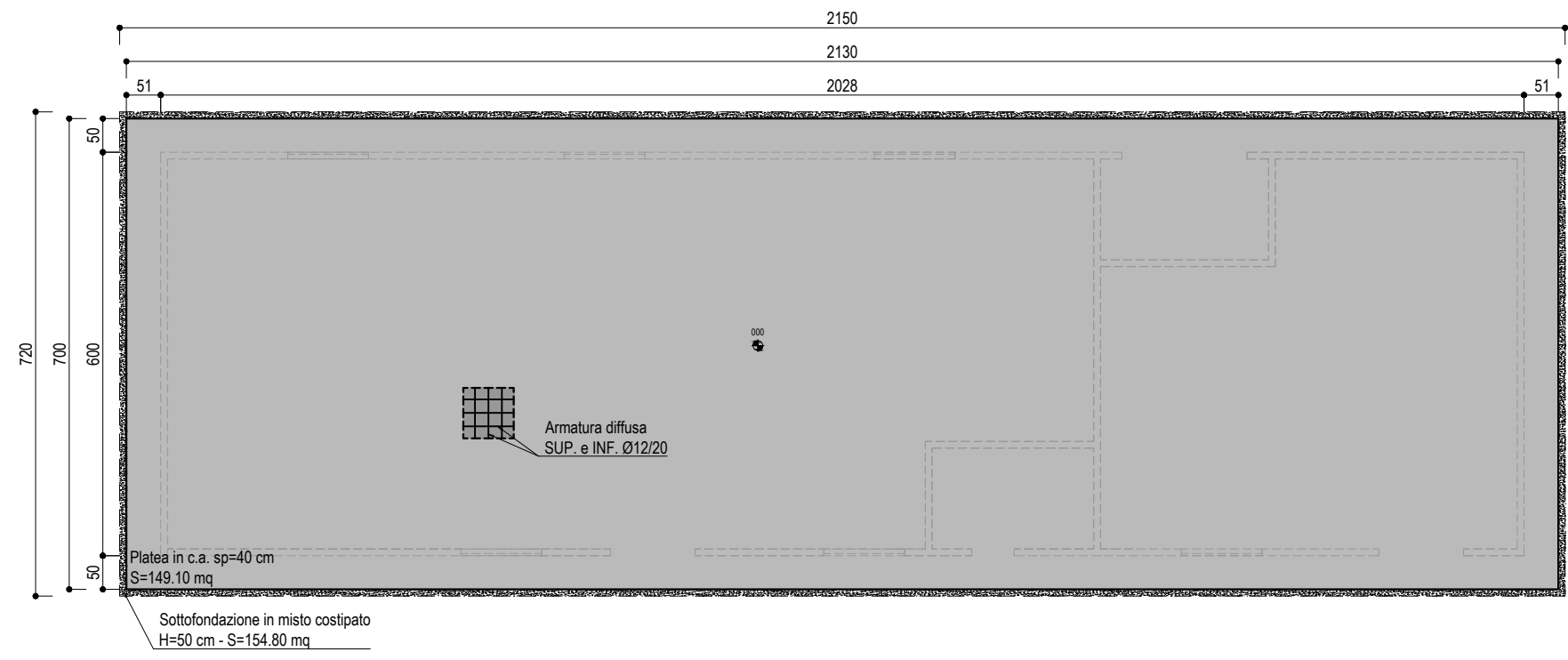

SEZIONE TRASVERSALE

Scala 1:50

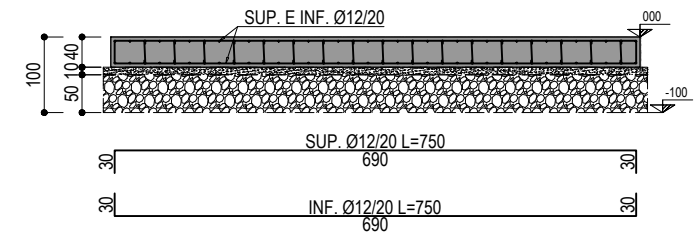

SEZIONE LONGITUDINALE

Scala 1:100

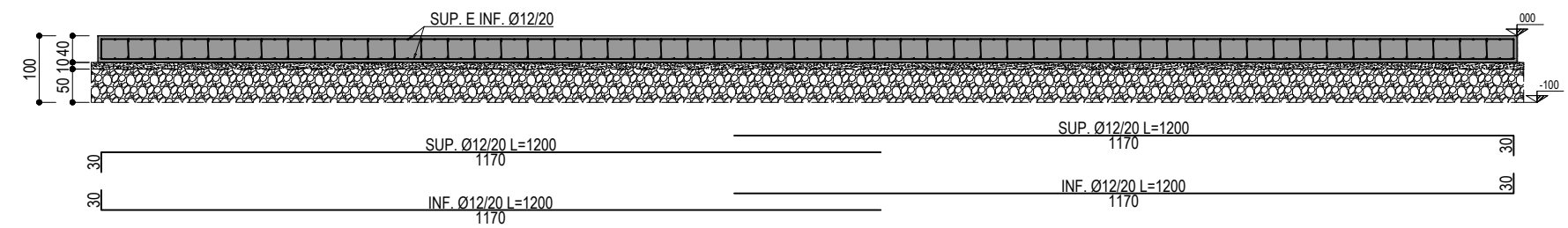

MATERIALI DA IMPIEGARE:

Spille di collegamento Ø 8/40x40

- | | |
|---|---|
| 1. CALCESTRUZZO NON ARMATO PER SOTTOFONDAZIONI: | Classe di resistenza C12/15 secondo NTC 2018 ($f_{ck}=10$ MPa - R_{ck} 15 MPa) |
| 2. CALCESTRUZZO ARMATO PER FONDAZIONI: | Classe di resistenza C25/30 secondo NTC 2018 ($f_{ck}=25$ MPa - R_{ck} 30 MPa)
Classe di consistenza S3 secondo UNI EN 206-1
Classe di esposizione XC2 secondo UNI EN 206-1
Ricoprimento >40 mm (ambiente aggressivo) |
| 3. BARRE D'ACCIAIO ad aderenza migliorata: | B450C secondo NTC 2018 ($f_{yk}=450$ MPa - f_{tk} 540 MPa) |