

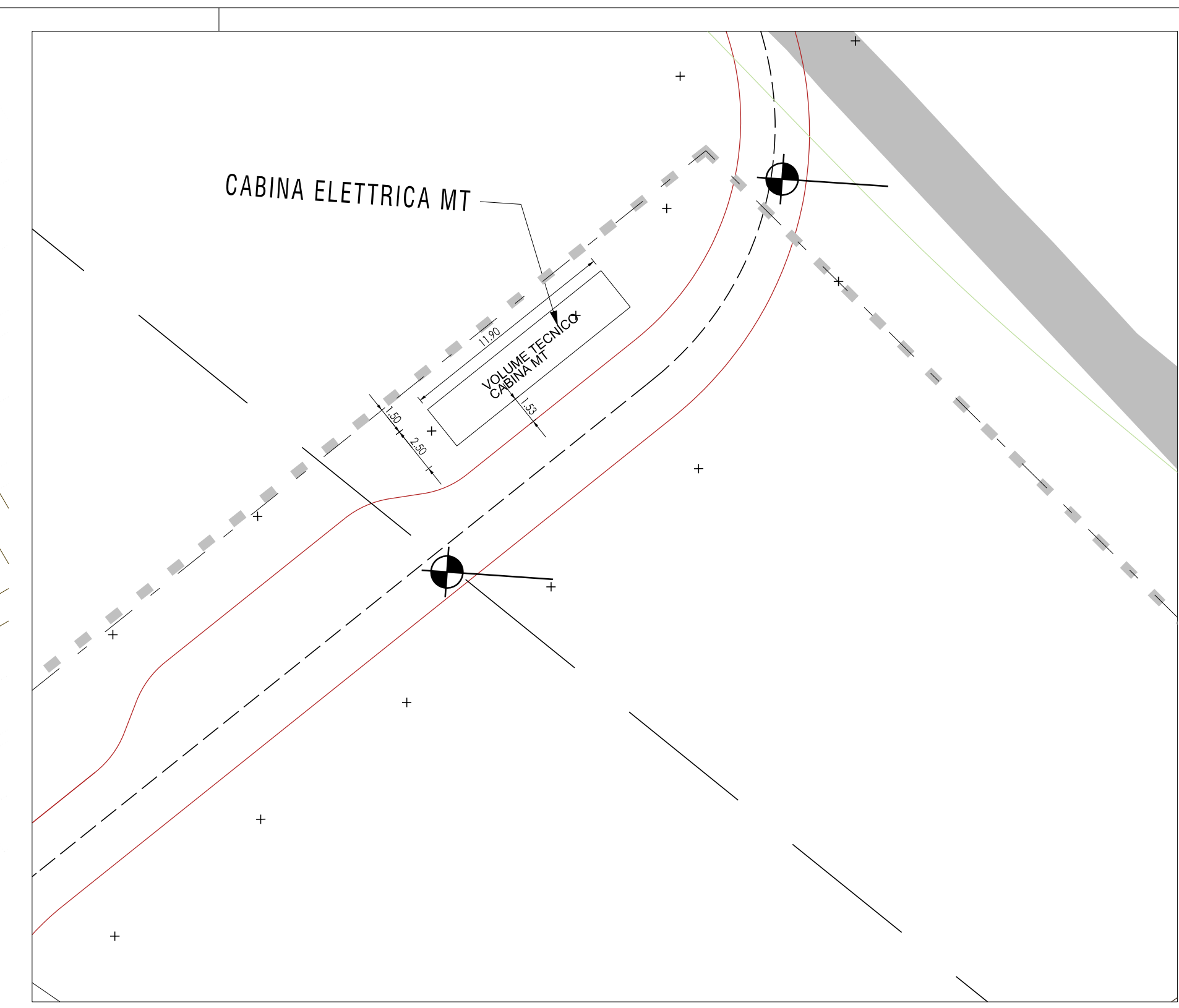

Planimetria del tracciato della strada - comparativa - SCALA 1:500

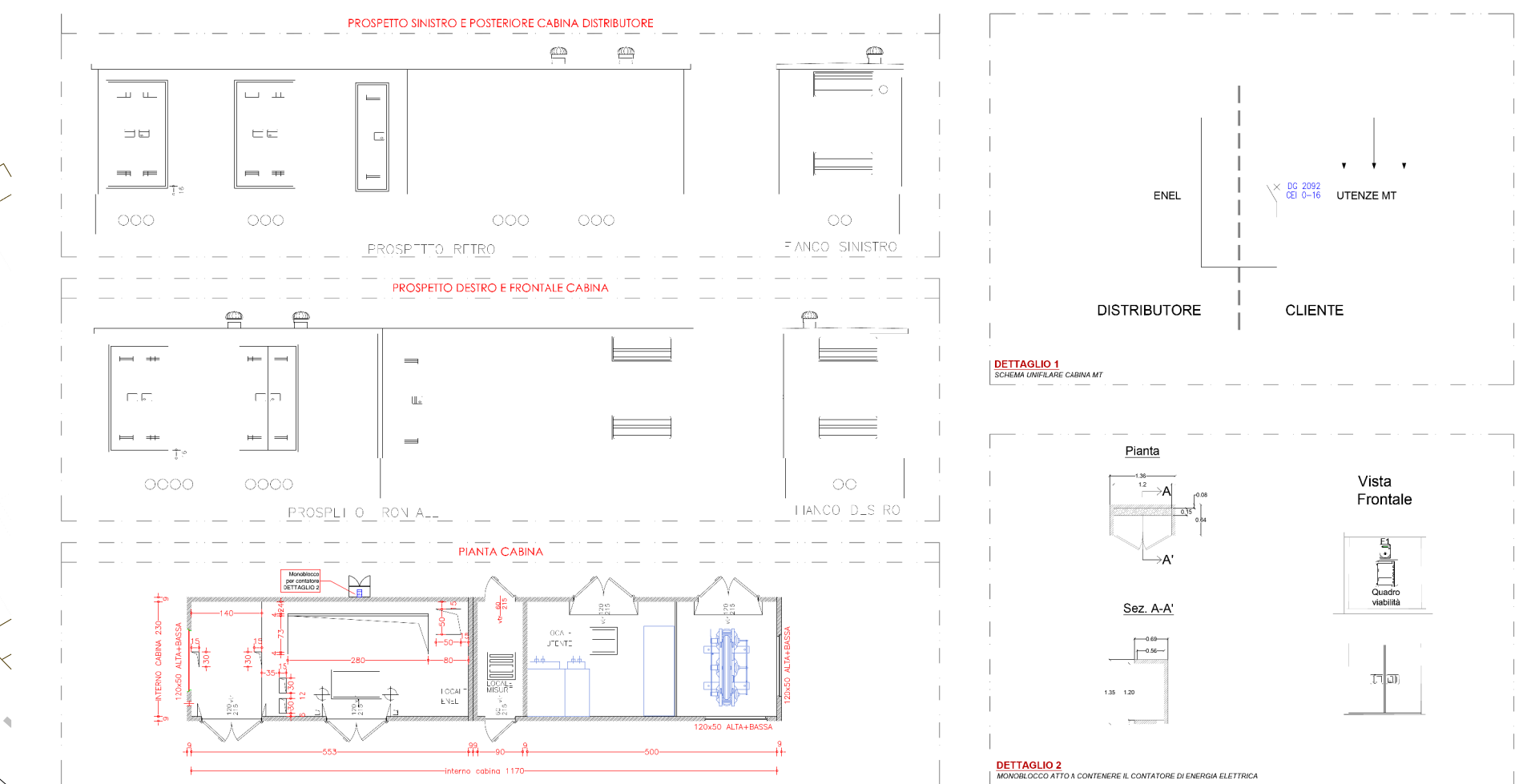

Posizionamento della cabina ENEL MT - SCALA 1:250



Dettaglio della cabina

**LEGENDA**

- Nuovo tracciato
- Tracciato autorizzato
- Perimetro di proprietà

**COMUNE DI PORTO VIRO (RO)**

**COMMITTENTE**  
**MARINA PASSETEMPO S.R.L.**  
Via Salaria Centro, 11 - 45144 Porto Viro (RO) - Tel. 0426/223881 - Fax 0426/223885

**PROGETTAZIONE**  
 AGENTE S.R.L. Andrea Angeli Torino **PROGETTO GENERALE E COORDINAMENTO**  
 E.E. ENGINEERING S.R.L. via Salaria Centro, 11 - 45144 Porto Viro (RO) **STUDIO INGEGNERIA TRAMONTE ALVARO SANTORI**  
 EG. ENGINEERING via Salaria Centro, 11 - 45144 Porto Viro (RO) **PROGETTO STRUTTURALE E VERBALE STUDIO INGEGNERIA TRAMONTE ALVARO SANTORI**

**PROGETTO**  
**PORTO TURISTICO MARINA PASSETEMPO**

**TITOLO:**  
 ALLEGATO ALLA RELAZIONE PAESAGGISTICA SEMPLIFICATA  
 REALIZZAZIONE DI CABINA ELETTRICA A SERVIZIO DELL'AREA DI PIAZZA MARINA PASSETEMPO E RIDISAGGIATURA DEL TRACCIATO DELLA VIABILITA' URBANIZZAZIONE PRIMARIA PLANIMETRIA GENERALE - INDIVIDUAZIONE DEL VECCHIO E DEL NUOVO TRACCIATO E POSIZIONAMENTO DELLA CABINA ENEL MT

REV.	DATA	FILE	OGGETTO	DIS.	APPR.
0					
1					
2					
3					
4					
5					
6					
7					
8					
9					

ELABORATO IN: **MP-EXE-OU-EG-VIA\_00**  
 DATA: Dicembre 2019 SCALA: 1:500 FILE: A.V. APPROVAZIONE: Dicembre 2019  
 PROGETTO: Esecutivo REDAZIONE: VERIFICA: R.R. APPROVAZIONE: A.V.