

# LAYOUT 1

Mappa Acustica Ante Operam - Stato Attuale  
Periodo di Riferimento Notturno Lato TN Sud

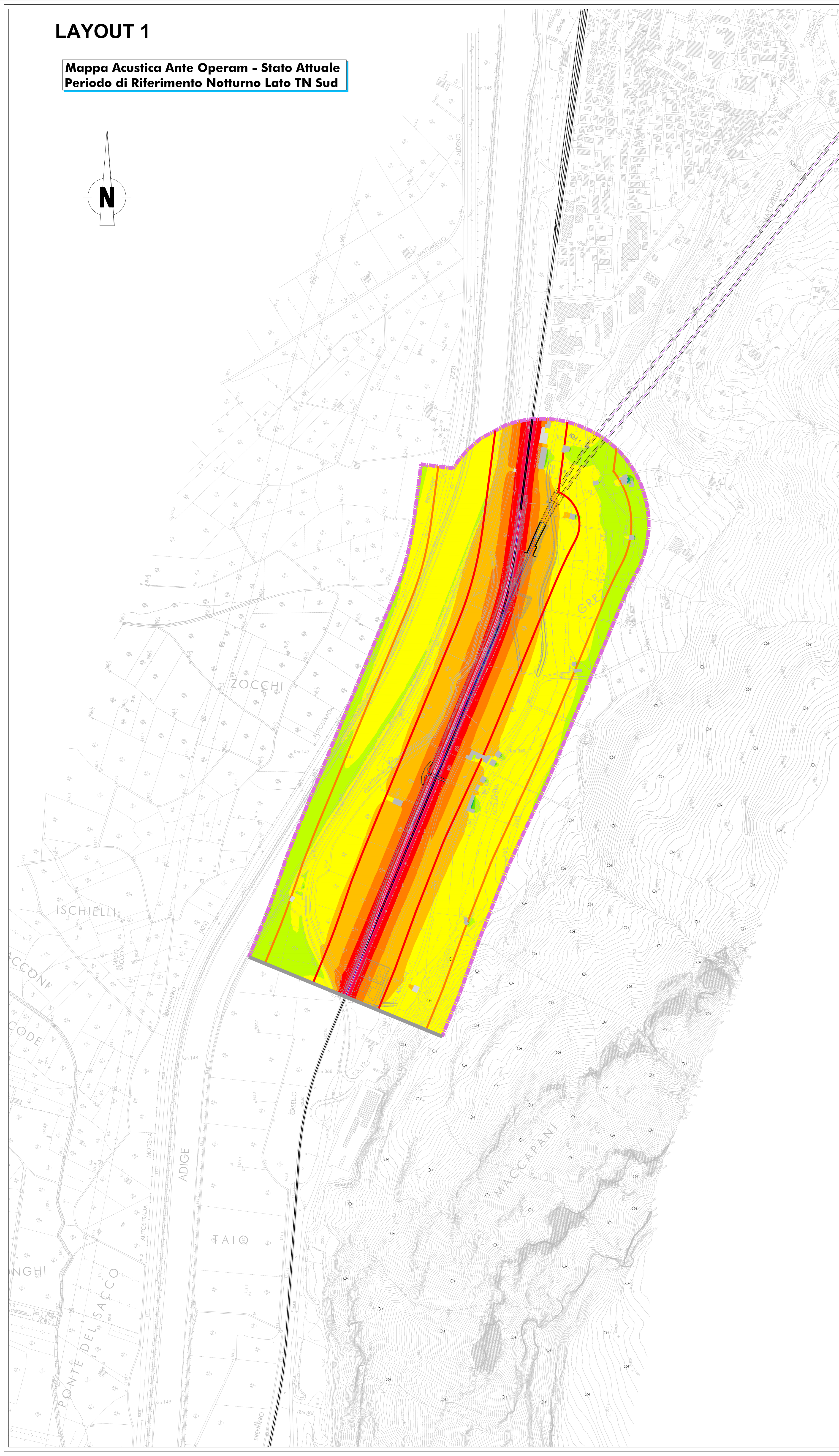
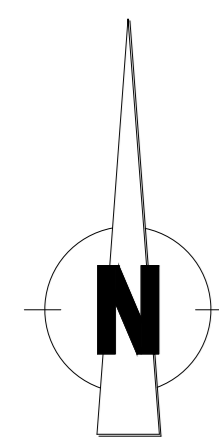

# LAYOUT 2

Mappa Acustica Ante Operam - Stato Attuale  
Periodo di Riferimento Notturno Lato TN Nord

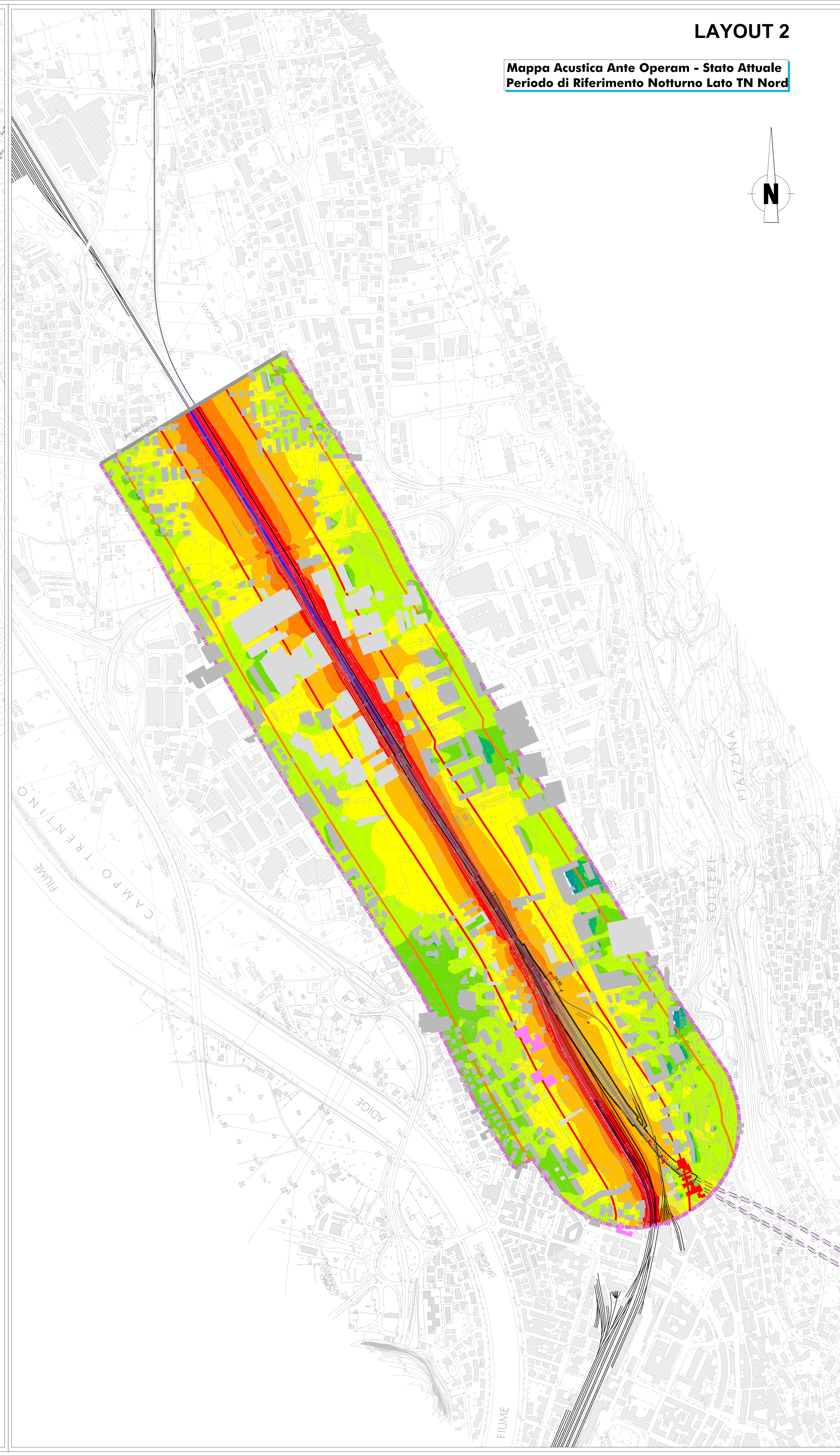
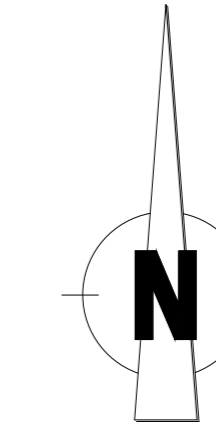

## LEGENDA

Scala cromatica dei livelli sonori

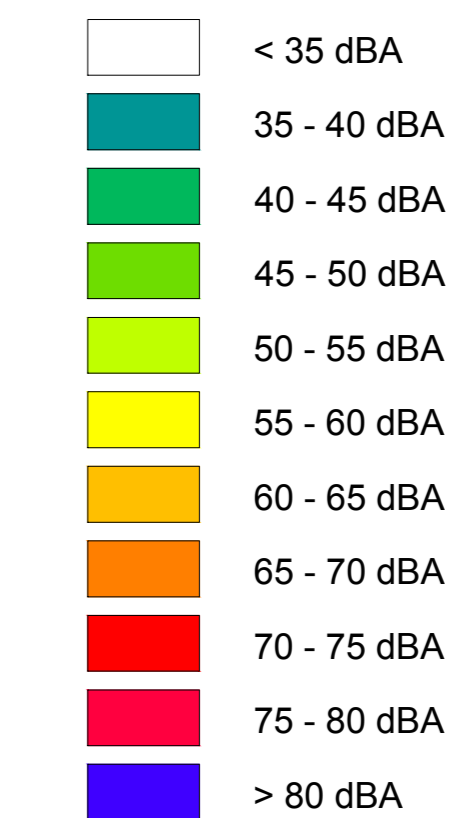

Identificativo Ricettore

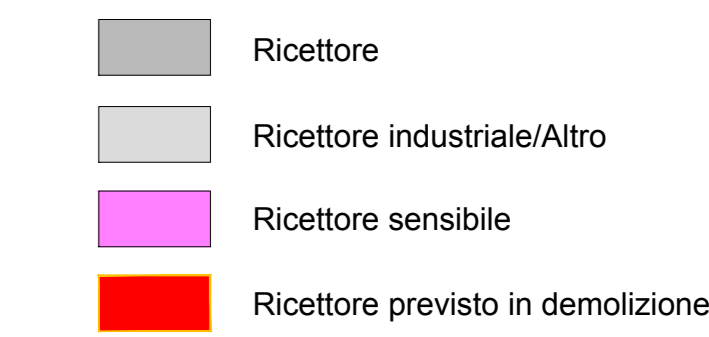

Fasce di pertinenza acustica ferroviaria  
D.P.R. 18 / 11 / 1998 n° 459

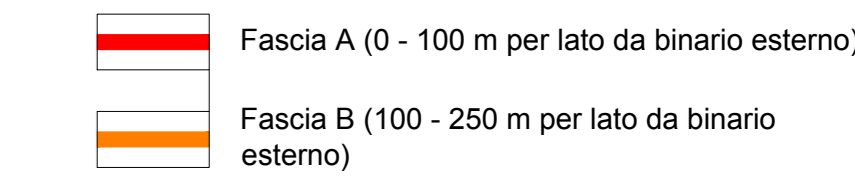

Ambito di Studio

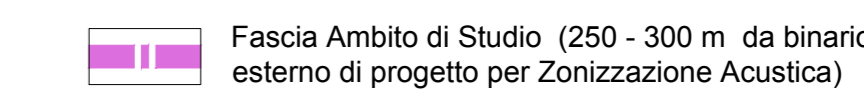

Linea Ferroviaria



Limiti comunali



## KEY-PLAN

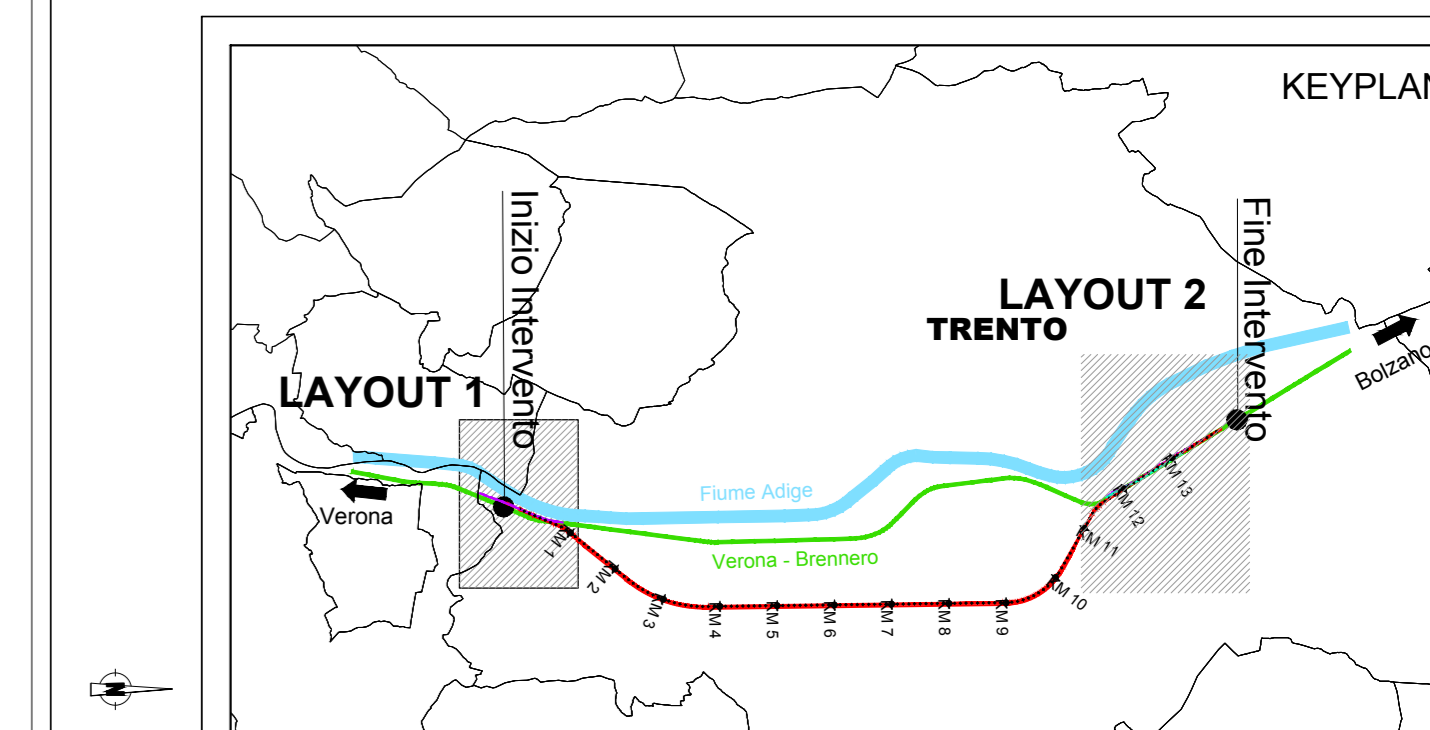

COMMITTENTE:



PROGETTAZIONE:



CUP: J41C09000000005

U.O. ARCHITETTURA, AMBIENTE E TERRITORIO  
S.O. AMBIENTE

PROGETTO DI FATTIBILITÀ TECNICA ED ECONOMICA

ASSE FERROVIARIO MONACO - VERONA

ACCESSO SUD ALLA GALLERIA DI BASE DEL BRENNERO  
QUADRUPPLICAMENTO DELLA LINEA FORTEZZA - VERONA

LOTTO 3A: CIRCONVALLAZIONE DI TRENTO

STUDIO ACUSTICO

Mappe Acustiche Notturne Ante Operam - Stato Attuale

SCALA:  
1:5000

COMMESSA LOTTO FASE ENTE TIPO DOC. OPERA/DISCIPLINA PROGR. REV.

I B 0 0 3 A R 2 2 D 5 I M 0 0 0 4 0 0 6 A

Rev.	Descrizione	Redatto	Data	Verificato	Data	Approvato	Data	Autorizzato / Data
A	Emissione per richiesta integrazione R. Accardi	R. Accardi	Marzo 2022	C. Maccapani	Marzo 2022	C. Maccapani	Marzo 2022	C. Maccapani Marta 2022

FILE: I8003A222050M04008A.DWG

n. Etab.: