KEY–MAP

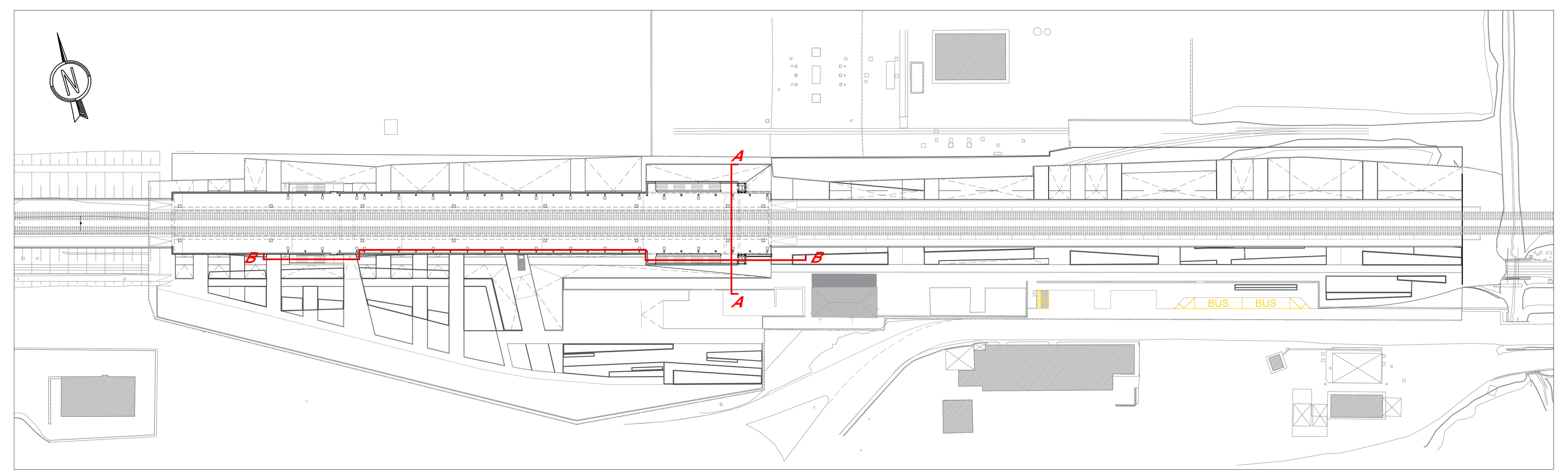

SEZIONE AA
scala 1:100

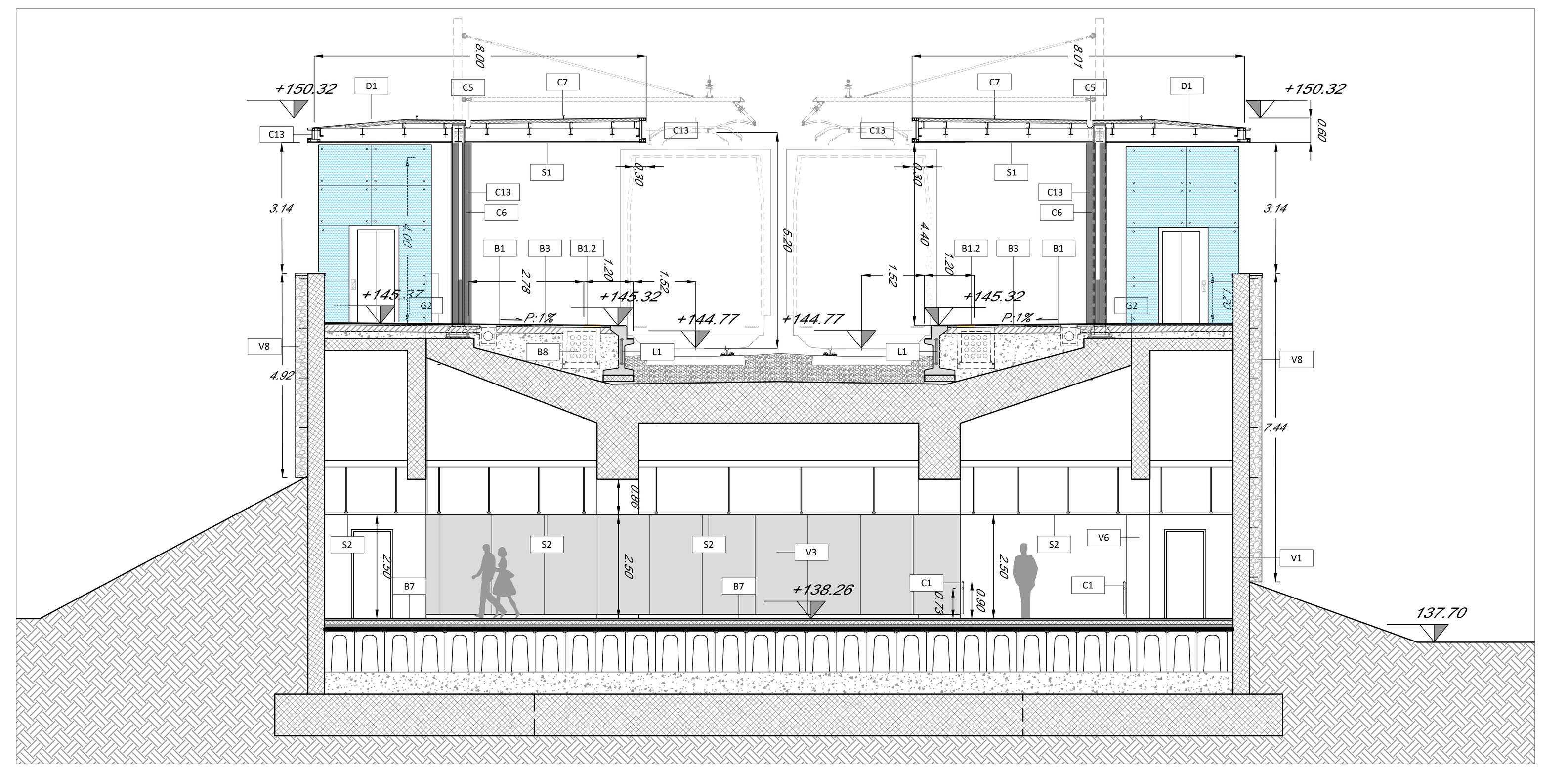

A SEZIONE BB
scala 1:100

B SEZIONE BB
scala 1:100

TABELLA FINITURE - MURATURE - SERRAMENTI

h | V / B | S
h - ALTEZZA NETTA AMBIENTE
B - FINITURA PAVIMENTO
V - FINITURA PARETI
S - FINITURA SOFFITTO

XX — TIPOLOGIA FINITURA

F/P — INFISSI

FINITURE PAVIMENTI	
B1	Pavimentazione in piastrelle di gres fine porcellanato non smaltato e non assorbente, coeff. attrito dinamico > 0,4 dimensioni 60x60x2 cm, posata con specifico collante su massetto in conglomerato di calcestruzzo armato su riempimento in materiale di rilevato.
B1.1	Pavimentazione in piastrelle di gres fine porcellanato non smaltato e non assorbente, coeff. attrito dinamico > 0,4 dimensioni 60x60x2 cm, posata con specifico collante su massetto in conglomerato di calcestruzzo armato su banchina esistente.
B1.2	Fascia gialla di sicurezza in lastre di cemento, posate su letto di malta, dim. 30x40 cm.
B2	Rampe di raccordo alla banchina in battuto di cls rigato sp. 50 mm.
B3	Pavimentazione in gres porcellanato posata con specifico collante, dimensioni variabili, idonea per la formazione di percorso tattile plantare per disabili visivi, sistema LVE (Loges Vet Evolution), comprensivo di TAG - RFID (Radio frequenti identification) da collocare sotto la pavimentazione ogni 60 cm .
B4	Pavimentazione gradone scala di gres fine porcellanato non smaltato e non assorbente, posata con specifico collante, coeff. attrito dinamico > 0,4 dim.
B5	Pavimentazione in piastrelle di gres fine porcellanato non smaltato e non assorbente, coeff. attrito dinamico > 0,4 dimensioni 60x60x2 cm, posata con specifico collante su struttura sottostante
B6	Pavimentazione in calcestruzzo architettonico con effetto ghiaia a vista.
B7	Pavimentazione in piastrelle di gres porcellanato, smaltato ed inassorbente posata con specifico collante, 60x60x2 cm, posto in opera su massetto sp. 5 cm, isolante XPS cm 8 e solaio realizzato con vespaio areato con casseri a perdere tipo "igloo e soletta armata con rete elettrosaldata (sp.5cm), guaina di impermeabilizzazione.
B8	Pozzetto in cls con chiusino portapavimentazione. dim: 60x60 cm; 70x70 cm
PARETI	
M1	Parete in cartongesso in doppia lastra di cartongesso ad elevata prestazione igrometrica (sp 12,5 mm x 2) su sottostruttura metallica
M2	Muratura costituita da blocchi cavi prefabbricati in conglomerato normale di cemento vibrocompresso lisciati e trattati su entrambe le facce
FINITURE COPERTURE	
D1	Rivestimento esterno realizzato in pannelli sandwich coibentati autoportanti con lamiera grecata in alluminio preverniciato e lamiera micronervata in acciaio zincato preverniciato
FINITURA SOFFITTI	
S1	Rivestimento composto da pannelli in rete stirata in allum. preverniciato su sottostruttura in acciaio
S2	Controsoffitto metallico a pannelli di dimensioni 500x1800 mm su struttura secondaria e pendini in acciaio zincato con guide ad U e profili a C ad interasse non superiore a 500 mm
S3	Intonaco grezzo con malta fine di calce spenta e pozzolana tirata a fratazzo, rifinito con sovrastante strato di circa 2mm di malta per stucchi, levigato e lisciato, completato con ciclo di pitturazione ecoattiva a due riprese contenente sostanze fotocatalitiche e fissativo (primer) di sottofondo a base acquosa.
S4	Controsoffitto in doppia lastra di cartongesso ad elevata prestazione igrometrica (sp 12,5mmx 2) ancorata a sottostruttura in lamiera metallica zincata delle dimensioni idonee a seconda dell'altezza dei locali.
S5	Controsoffitto in doppia lastra di cartongesso (sp.12,5mmx 2) ancorata a sottostruttura in lamiera metallica zincata delle dimensioni idonee a seconda dell'altezza dei locali.
OPERE METALLICHE	
C1	Corrimano doppio compresi i supporti, Ø40 mm sp. 2mm, in acciaio inox.
C2	Parapetto metallico in acciaio inox spazzolato a grana sottile di altezza 1,10 m, costituito da montanti quadrati 50x50 mm; struttura di supporto; corrimano tubolare del diametro 40 mm e di spessore 2 mm; pannello in lamiera microforata per parapetti. La struttura deve resistere ad una spinta orizzontale >3 kN/m.
C3	Carter metallico in acciaio zincato preverniciato.
C4	Carter metallico in acciaio zincato preverniciato - pilastri
C5	Lamiera in acciaio per scossalina e gronda, spess. 8/10 mm verniciata
C6	Discendente in lamiera di acciaio inox con parafoglie
C7	Sistema anticaduta conforme alla norma EN795-2012. Linea vita, completata di punti di ancoraggio singoli.
C8	Carter di acciaio verniciato.
C9	Recinzione elettrosaldata con doppi fili orizzontali di rinforzo su tutte le maglie, in acciaio zincato ad elementi modulari grigliati su muretto in cls.
C10	Cancello esterno composto da una struttura in acciaio zincata e verniciata e pannelli rigidi elettrosaldati costituiti da doppi fili orizzontali di rinforzo su tutte le maglie, in acciaio zincato. Dispositivo per l'apertura e chiusura, serraturadi sicurezza e caratteristiche antintrusione classe 2.
C11	Serranda avvolgibile in elementi microforati di acciaio zincato.
C12	Griglia per canaletta in ghisa sferoidale
C13	Carter in acciaio corten.
C14	Cancello esterno composto da una struttura in acciaio zincata e verniciata e pannelli rigidi elettrosaldati costituiti da doppi fili orizzontali di rinforzo su tutte le maglie, in acciaio zincato. Dispositivo per l'apertura e chiusura con maniglione antipanico.

GIUNTI	
G1	Giunto impermeabilizzante copertura pensilina
G2	Coprigiunto impermeabile del tipo sotto pavimentazione
GP1	Coprigiunto per pareti e soffitti con profilo portante in alluminio da faccia a vista, guarnizione in neoprene cellulare elastica
FINITURA PARETI	
V1	Trattamento protettivo antiscritta
V2	Rivestimento in lastre di porcellana laminata 100x300 cm sp.3 mm su rasatura per un h. di 2,10 m
V3	Facciata ventilata realizzata con pannelli in materiale composito, costituito da due lamiere in lega di alluminio ed uno strato interno di polietilene, spessore mm. 4 e peso specifico 5,5 kg/mq. Fissaggio su struttura portante costituita da profili in alluminio estruso, cavallotti per il sostegno dei pannelli e viti. Compresa la struttura in alluminio e colorazione standard in tinta unita. Sp. tot. 15 cm .
V4	Rivestimento con pannelli in materiale composito, costituito da due lamiere in lega di alluminio ed uno strato interno di polietilene, spessore mm. 4 e peso specifico 5,5 kg/mq. Compresa la struttura in alluminio e colorazione standard in tinta unita. Sp. tot. 5 cm.
V5	Intonaco civile a due strati con malta cementizia, lisciato e completato con ciclo di pitturazione ecoattiva a due riprese contenente sostanze fotocatalitiche compreso di fissativo (primer) di sottofondo a base acquosa e rete in fibra di vetro (portaintonaco).
V6	Facciata continua in pannelli di lamiera di acciaio corten, spessore $\frac{13}{10}$ comprensiva di sottostruttura in acciaio zincato
V6.1	Facciata continua in pannelli di rete in acciaio corten, a maglia romboidale.
V7	Rivestimento in calcestruzzo facciavista con disegno a matrice, comprensivo di trattamento protettivo ad alta penetrazione con resine acriliche in emulsione, pigmenti inorganici, cariche micronizzate ed additivi varie e successivo trattamento antiscritta.
V8	Rivestimento di pareti verticali realizzato con gabbionate di spessore 30 cm in rete di acciaio zincato e riempimento con pietrame di roccia calcarea.
INFISSI	
P1	Porta interna
P2	Porta interna ad un battente con maniglia tipo a leva nella parte esterna e con maniglione antipanico nella parte interna con predisposizione per griglie di aereazione.
P3	Porta vetrata in alluminio con doppia anta a battente e maniglione antipanico.
P4	Porta esterna ad un battente con maniglia tipo a leva nella parte esterna e con maniglione antipanico nella parte interna con predisposizione per griglie di aereazione.
P5	Porta scorrevole automatica in vetro
F1	Infissi in alluminio con specchiatura vetrata
SANITARI E ARREDO BAGNO	
T1	Lavabo in vetrochina di colore bianco, con colonna e miscelatore monocomando cromato per lavabo e scarico automatico
T2	Dotazioni per servizio igienico PRM: vaso wc, corrimano orizzontale, lavabo,sifone da incasso, rubinetteria con leva e fasciatoio.
ARREDI URBANI	
A1	Panchina ergonomica completa di fianchi e braccioli intermedi. Dimensioni: 220 x 70 cm.
A2	Panca lineare in conglomerato cementizio con superficie sabbiata e lisciata sulla parte della seduta.
A3	Cestino portarifiuti antibomba in lamiera zincata, supporto su palo.
A4	Scivolo per biciclette in calcestruzzo vibrato
BARRIERE E CORDOLI	
L1	Elemento prefabbricato in calcestruzzo vibrato armato con rete elettrosaldata di Tipo 1
L2	Elemento prefabbricato in calcestruzzo vibrato armato con rete elettrosaldata di Tipo 2
L3	Cordolo prefabbricato in calcestruzzo vibrato cm 30x30
SISTEMAZIONI ESTERNE	
B1.e	Pavimentazione drenante in masselli autobloccanti di cls
B2.e	Pavimentazione parcheggio in masselli autobloccanti di cls cavi con terreno vegetale
B3.e	Pavimentazione in sistema stabilizzante in polvere fibrorinforzato per percorsi pedonali e piste ciclabili.
L1e	Cordolo marciapiede in pietra (cm10x25)
SISTEMAZIONI A VERDE	
E1	Fornitura e stesa di terreno vegetale privo di radici, erbe infestanti, ciottoli etc con impiego di mezzo meccanico.
E2	Realizzazione di tappeti erbosi in aree destinate alla messa a dimora di specie arboree o arbustive o tappezzanti eventualmente previste in progetto, su di una superficie piana o inclinata mediante la tecnica dell'idrosemina potenziata con collanti e ammendanti consistente nell'aspersione di una miscela formata da acqua, miscuglio di sementi di specie erbacee selezionate e idonee al sito (40 g/mq), concime organico, collanti e sostanze miglioratrici del terreno. Sono compresi il trattamento preliminare del terreno, sei tagli e l'innaffiatura per ogni stagione vegetativa.
E3	Mascheramento di scatolare attraverso barriere in terre armate rinverdite.

NOTE: Tutti i cicli di verniciatura verranno effettuati secondo circolare FS 44v. Su tutte le strutture a vista verrà effettuato un ciclo di verniciatura.
Tutti i mancorrenti delle scale e rampe interne alle stazioni/fermate saranno dotati di manicotti tattili per disabili visivi
Tutti i pozzetti sono coperti con sigillo porta pavimentazione
I sistemi di sospensione della trazione elettrica sono puramente indicativi. Per la loro definizione visionare l'elaborato specialistico.
In tutte le pavimentazioni vanno previsti i giunti di frazionamento

Firmato digitalmente da:Dario Tiberti
Limite d'uso:Explicit Text: Questo certificato rispetta le raccomandazioni previste dalla Determinazione Agid N. 121/2019
Motivo:Integratore

COMMITTENTE:
RFI RETE FERROVIARIA ITALIANA
GRUPPO FERROVIE DELLO STATO ITALIANE

PROGETTAZIONE:
ITALFERR
GRUPPO FERROVIE DELLO STATO ITALIANE

S.O. ARCHITETTURA, STAZIONI E TERRITORIO

PROGETTO DI FATTIBILITA' TECNICA ED ECONOMICA

LINEA POTENZA-METAPONTO
INTERVENTI DI VELOCIZZAZIONE TRATTA GRASSANO-BERNALDA
INTERVENTI TRA GRASSANO E FERRANDINA

ELABORATI ARCHITETTONICI

FV02 - STAZIONE DI SALANDRA
SEZIONE TRASVERSALE E SEZIONI LONGITUDINALI

SCALA: 1:100

COMMESSA	LOTTO	FASE	ENTE	TIPO DOC.	OPERA/DISCIPLINA	PROGR.	REV.
IA95	13	R	44	WA	FV0200	001	A

Rev.	Descrizione	Redatto	Data	Verificato	Data	Approvato	Data	Autorizzato Data
A	Emissione esecutiva	C. Vanali	Sett. 2021	R. Smaldone	Sett. 2021	L. D'Amore	Sett. 2021	Arch.Raffaele Marino Sett. 2021

ITALFERR S.p.A. S.O. ARCHITETTURA STAZIONI E TERRITORIO Arch. Raffaele Marino Ordine degli Architetti di Roma N°23193

File: IA9513R44WAFV0200001A.dwg | n.Elab.: ----