

COMMITTENTE:



PROGETTAZIONE:



U.O. Architettura, Ambiente e Territorio

PROGETTO DI FATTIBILITA' TECNICA ED ECONOMICA

LINEA POTENZA-METAPONTO  
INTERVENTI DI VELOCIZZAZIONE TRATTA GRASSANO-BERNALDA  
INTERVENTI TRA GRASSANO E FERRANDINA

STUDIO ARCHEOLOGICO

Schede delle presenze archeologiche e delle unità di ricognizione

SCALA:

-

COMMESSA LOTTO FASE ENTE TIPO DOC. OPERA/DISCIPLINA Progr. REV.

I A 9 5 1 3 R 2 2 S H A H 0 0 0 1 0 0 1 C

Rev.	Descrizione	Redatto	Data	Verificato	Data	Approvato	Data	Autorizzato Data
B	Emissione esecutiva	M.G. Liseno <i>M.G. Liseno</i>	Dicembre 2021	C. Peguiron <i>C. Peguiron</i>	Dicembre 2021	I. D'Amore <i>I. D'Amore</i>	Dicembre 2021	M. Comedini Dicembre 2021
C	Emissione a seguito di richiesta integrazioni CSSLPP	M.G. Liseno <i>M.G. Liseno</i>	Febbraio 2022	C. Peguiron <i>C. Peguiron</i>	Febbraio 2022	I. D'Amore <i>I. D'Amore</i>	Febbraio 2022	M. Comedini Febbraio 2022



File: IA9513R22SHAH0001001C.doc

n. Elab.1/1



**LINEA POTENZA–METAPONTO  
INTERVENTI DI VELOCIZZAZIONE TRATTA GRASSANO–  
BERNALDA  
INTERVENTI TRA GRASSANO E FERRANDINA  
PROGETTO DI FATTIBILITA' TECNICA ED ECONOMICA**

**STUDIO ARCHEOLOGICO**  
**Schede delle presenze archeologiche e delle**  
**unità di ricognizione**

COMMESSA	LOTTO	CODIFICA	DOCUMENTO	REV.	FOGLIO
IA95	13 R 22	SH	AH0001 001	C	2 di 126

Schede delle presenze archeologiche..... p. 3

Schede delle unità di ricognizione..... p. 26

N° sito **01GRA**

Ricognizione  Bibliografia

U.R

Data di compilazione 23/07/2021

Definizione

### Descrizione

L'epigrafe è stata ritrovata negli anni '90 da alcuni funzionari della Soprintendenza di Matera a seguito di una segnalazione

### POSIZIONAMENTO TOPOGRAFICO

Comune

Grassano

Località

Frazione

Toponimo

Strade di accesso

Cartografia di riferimento

CTR - 1:10.000

Rif IGM

Rif Catasto

200-I-NO Grassano

Tipo di coordinate

X/Long

Y/lat

Misure

Superficie

Densità dei materiali

FOTO 1



FOTO 2



FOTO 3

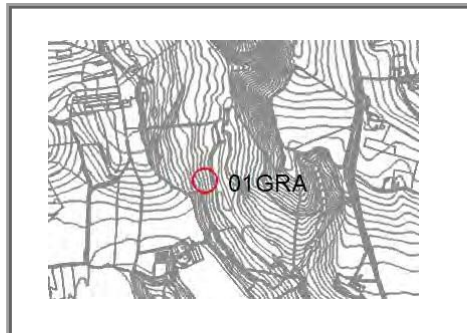

### Epoca

- Preistorica
- Protostorica
- Ellenistica
- Romana
- Tardoantica/Medievale
- moderna/contemporanea
- non determinata

### RAPPORTI

Distanza (in metri)

2148 m

Rischio rispetto al tracciato, cantieri e opere accessorie

basso

Motivazione cronologica

Riferimenti bibliografici

Osservazioni ed interpretazione

Compilatore

N° sito **01GRO**  Ricognizione  Bibliografia **U.R** Data di compilazione 26/07/2021

Definizione area di materiali fittili

**Descrizione**

Rinvenimento di aree necropolari con ceramica geometrica locale databili al VI sec. A.C., nel IV a.C. le sepolture abbondano di ceramica apula

**POSIZIONAMENTO TOPOGRAFICO**

Comune	MT
Grottole	
Località	Pescara
Frazione	
Toponimo	
Strade di accesso	
Cartografia di riferimento	
CTR - 1:10.000	
Rif IGM	Rif Catasto
200-I-NE Grottole	
Tipo di coordinate	
X/Long	Y/lat
Misure	
Superficie	
Densità dei materiali	

FOTO 1



FOTO 2



FOTO 3

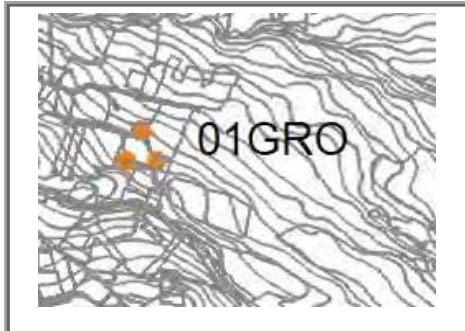

**Epoca**

- Preistorica
- Protostorica
- Ellenistica
- Romana
- Tardoantica/Medievale
- Moderna/contemporanea
- Non determinata

**RAPPORTI**

**Distanza (in metri)**

2880m

**Rischio rispetto al tracciato, cantieri e opere accessorie**

basso

Motivazione cronologica Dati bibliografici e archivistici

**Riferimenti bibliografici**

Lo Porto 1973

**Osservazioni ed interpretazione**

**Compilatore**

Annalinda Iacoviello

	<b>LINEA POTENZA-METAPONTO</b> <b>INTERVENTI DI VELOCIZZAZIONE TRATTA GRASSANO-BERNALDA</b> <b>INTERVENTI TRA GRASSANO E FERRANDINA</b> <b>PROGETTO DI FATTIBILITA' TECNICA ED ECONOMICA</b>					
<b>STUDIO ARCHEOLOGICO</b> <b>Schede delle presenze archeologiche e delle unità di ricognizione</b>	COMMESSA IA95	LOTTO 13 R 22	CODIFICA SH	DOCUMENTO AH0001 001	REV. C	FOGLIO 5 di 126

N° sito **02GRO**

Ricognizione  Bibliografia

U.R

Data di compilazione 26/07/2021

Definizione tomba isolata

**Descrizione**

Tomba di adulto dell'età del ferro, sepoltura a fossa terragna con rivestimento e copertura in pietre. Del corredo si rinviene una lamina in ferro frammentaria e un frammento di fibula ad arco. Poco oltre è stata individuata una capanna di forma rettangolare con i buchi per l'alloggiamento dei pali, forse non stanziale ma utilizzata nei periodi di transumanza (IX sec. a.C.)

**POSIZIONAMENTO TOPOGRAFICO**

Comune	MT
Grottole	
Località	la Valle
Frazione	
Toponimo	
Strade di accesso	
Cartografia di riferimento	
CTR - 1:10.000	
Rif IGM	Rif Catasto
200-I-NE Grottole	

FOTO 1



FOTO 2



FOTO 3



**Epoca**

- Preistorica
- Protostorica
- Ellenistica
- Romana
- Tardoantica/Medievale
- Moderna/contemporanea
- Non determinata

**Tipo di coordinate**

X/Long	Y/lat
Misure	
Superficie	
Densità dei materiali	

**RAPPORTI**

<b>Distanza (in metri)</b>	3798 m
<b>Rischio rispetto al tracciato, cantieri e opere accessorie</b>	basso

Motivazione cronologica

Dati bibliografici e archivistici

**Riferimenti bibliografici**

Osanna M. 2000

**Osservazioni ed interpretazione**

**Compilatore**

Annalinda Iacoviello

	<b>LINEA POTENZA-METAPONTO</b> <b>INTERVENTI DI VELOCIZZAZIONE TRATTA GRASSANO-BERNALDA</b> <b>INTERVENTI TRA GRASSANO E FERRANDINA</b> <b>PROGETTO DI FATTIBILITA' TECNICA ED ECONOMICA</b>					
<b>STUDIO ARCHEOLOGICO</b> <b>Schede delle presenze archeologiche e delle unità di ricognizione</b>	COMMESSA IA95	LOTTO 13 R 22	CODIFICA SH	DOCUMENTO AH0001 001	REV. C	FOGLIO 6 di 126

N° sito **03GRO**

Ricognizione

Bibliografia

U.R

Data di compilazione

26/07/2021

Definizione

area di materiali

Descrizione

E' stato messo in evidenza un canale naturale(?) riempito di materiali protostorici

**POSIZIONAMENTO TOPOGRAFICO**

Comune

MT

Grottole

Località

Spuntone

Frazione

Toponimo

Strade di accesso

Cartografia di riferimento

CTR - 1:10.000

Rif IGM

Rif Catasto

200-I-NE Grottole

Tipo di coordinate

X/Long

Y/lat

Misure

Superficie

Densità dei materiali

FOTO 1



FOTO 2



FOTO 3

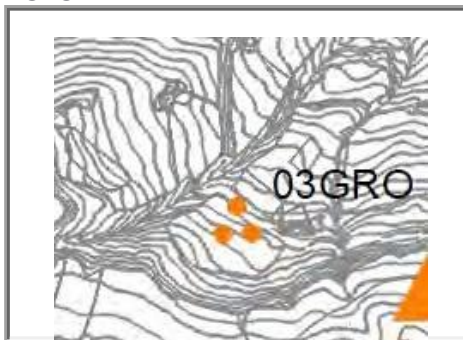

Epoca

- Preistorica
- Protostorica
- Ellenistica
- Romana
- Tardoantica/Medievale
- Moderna/contemporanea
- Non determinata

**RAPPORTI**

**Distanza (in metri)**

3869 m

**Rischio rispetto al tracciato, cantieri e opere accessorie**

basso

Motivazione cronologica

Dati bibliografici e archivistici

Riferimenti bibliografici

Archivio SABAP

Osservazioni ed interpretazione

Compilatore

Annalinda Iacoviello



	<b>LINEA POTENZA-METAPONTO</b> <b>INTERVENTI DI VELOCIZZAZIONE TRATTA GRASSANO-BERNALDA</b> <b>INTERVENTI TRA GRASSANO E FERRANDINA</b> <b>PROGETTO DI FATTIBILITA' TECNICA ED ECONOMICA</b>					
<b>STUDIO ARCHEOLOGICO</b> <b>Schede delle presenze archeologiche e delle unità di ricognizione</b>	COMMESSA IA95	LOTTO 13 R 22	CODIFICA SH	DOCUMENTO AH0001 001	REV. C	FOGLIO 8 di 126

N° sito **01SAL**     Ricognizione     Bibliografia    **U.R**    Data di compilazione **26/07/2021**

Definizione **tombe**

**Descrizione**

Necropoli di età medievale

**POSIZIONAMENTO TOPOGRAFICO**

Comune **MT**

Salandra

Località **Bradanelli Masseria Visceglie**

Frazione

Toponimo

Strade di accesso

Cartografia di riferimento

CTR - 1:10.000

Rif IGM

Rif Catasto

200-I-SO Salandra

Tipo di coordinate

X/Long

Y/lat

Misure

Superficie

Densità dei materiali

**FOTO 1**

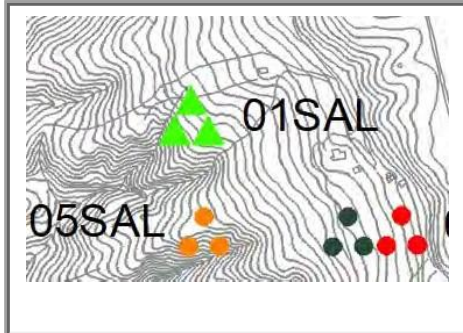

**FOTO 2**



**FOTO 3**



**Epoca**

- Preistorica
- Protostorica
- Ellenistica
- Romana
- Tardoantica/Medievale
- Moderna/contemporanea
- Non determinata

**RAPPORTI**

**Distanza (in metri)**

3584 m

**Rischio rispetto al tracciato, cantieri e opere accessorie**

basso

**Motivazione cronologica**

Dati bibliografici e archivistici

**Riferimenti bibliografici**

Archivio (Scavi 1996, Dott.ssa Canosa)

**Osservazioni ed interpretazione**

**Compilatore**

Annalinda Iacoviello





	<b>LINEA POTENZA–METAPONTO</b> <b>INTERVENTI DI VELOCIZZAZIONE TRATTA GRASSANO–</b> <b>BERNALDA</b> <b>INTERVENTI TRA GRASSANO E FERRANDINA</b> <b>PROGETTO DI FATTIBILITA' TECNICA ED ECONOMICA</b>					
<b>STUDIO ARCHEOLOGICO</b> <b>Schede delle presenze archeologiche e delle</b> <b>unità di ricognizione</b>	COMMESSA IA95	LOTTO 13 R 22	CODIFICA SH	DOCUMENTO AH0001 001	REV. C	FOGLIO 10 di 126

N° sito **03SAL**  Ricognizione  Bibliografia **U.R** Data di compilazione 26/07/2021

Definizione

**Descrizione**

Da loc. Madonna del Monte proviene la testimonianza di una frequentazione in età del Ferro, si tratta di un gruppo di pochi e sporadici frammenti ceramici (dati non ben identificabili fanno riferimento all'età ellenistica). Resti del tempio paleocristiano sono emersi sotto l'attuale piano di calpestio a circa -0,60 m. Dietro l'altare, la rimozione dell'intonaco permise di mettere in luce l'arcata absidata originaria, decorata da un affresco. Si è solo ipotizzata la datazione al VII sec. d.C. in relazione al ritrovamento di 17 sepolture. La tipologia tombale è rappresentata dalla cassa di tegole che racchiude sepolture plurime, in massima parte prive di corredi. Unici elementi datanti sono un paio di orecchini, una fibula e un piccolo anello bronzeo che datano il complesso al VI-VII d. C. Area attualmente sottoposta a vincolo archeologico

**POSIZIONAMENTO TOPOGRAFICO**

Comune

Salandra

Località

Frazione

Toponimo

Strade di accesso

Cartografia di riferimento

CTR - 1:10.000

Rif IGM  Rif Catasto

Tipo di coordinate

X/Long  Y/lat

Misure

Superficie

Densità dei materiali

**FOTO 1**

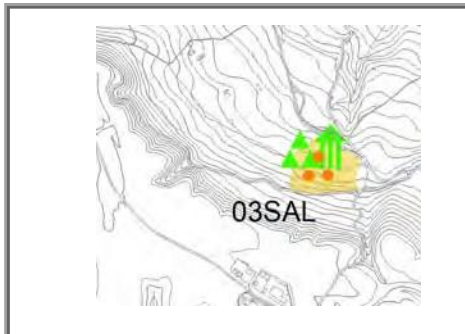

**FOTO 2**



**FOTO 3**



**Epoca**

- Preistorica
- Protostorica
- Ellenistica
- Romana
- Tardoantica/Medievale
- Moderna/contemporanea
- Non determinata

**RAPPORTI**

**Distanza (in metri)**

2400 m

**Rischio rispetto al tracciato, cantieri e opere accessorie**

basso

Motivazione cronologica

**Riferimenti bibliografici**

**Osservazioni ed interpretazione**

**Compilatore**

	<b>LINEA POTENZA-METAPONTO</b> <b>INTERVENTI DI VELOCIZZAZIONE TRATTA GRASSANO-BERNALDA</b> <b>INTERVENTI TRA GRASSANO E FERRANDINA</b> <b>PROGETTO DI FATTIBILITA' TECNICA ED ECONOMICA</b>					
<b>STUDIO ARCHEOLOGICO</b> <b>Schede delle presenze archeologiche e delle unità di ricognizione</b>	COMMESSA IA95	LOTTO 13 R 22	CODIFICA SH	DOCUMENTO AH0001 001	REV. C	FOGLIO 11 di 126

N° sito **04SAL**  Ricognizione  Bibliografia **U.R** Data di compilazione 26/07/2021

Definizione

#### Descrizione

Negli anni Ottanta in occasione dei lavori per il metanodotto Moliterno-Ferrandina venne alla luce un piccolo nucleo sepolcrale databile all'età ellenistico-lucana sulla base del corredo ceramico rinvenuto. Due di queste erano a incinerazione con elementi di corredo di tipo Gnathia. La terza presentava l'inumato in posizione supina, con corredo costituito da vasellame a v.n. e una fibula bronzea ad arco semplice. A poca distanza fu individuata una probabile quarta sepoltura probabilmente a incinerazione, di cui fu individuato un grande contenitore. Del corredo furono individuate solo un epikysis a vernice nera e un unguentario

#### POSIZIONAMENTO TOPOGRAFICO

Comune

Salandra

Località

Frazione

Toponimo

Strade di accesso

Cartografia di riferimento

CTR - 1:10.000

Rif IGM  Rif Catasto

200-I-SO Salandra

Tipo di coordinate

X/Long  Y/lat

Misure

Superficie

Densità dei materiali

#### FOTO 1

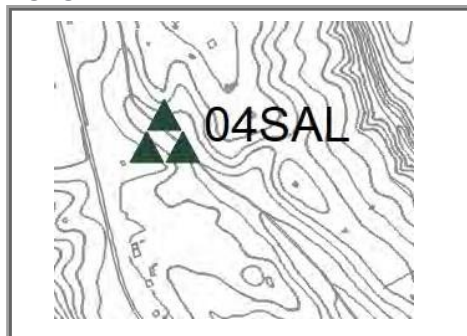

#### FOTO 2



#### FOTO 3



#### Epoca

- Preistorica  
 Protostorica  
 Ellenistica  
 Romana  
 Tardoantica/Medievale  
 Moderna/contemporanea  
 Non determinata

#### RAPPORTI

Distanza (in metri)

3280m

Rischio rispetto al tracciato, cantieri e opere accessorie

basso

Motivazione cronologica

#### Riferimenti bibliografici

#### Osservazioni ed interpretazione

#### Compilatore

	<b>LINEA POTENZA-METAPONTO</b> <b>INTERVENTI DI VELOCIZZAZIONE TRATTA GRASSANO-BERNALDA</b> <b>INTERVENTI TRA GRASSANO E FERRANDINA</b> <b>PROGETTO DI FATTIBILITA' TECNICA ED ECONOMICA</b>					
<b>STUDIO ARCHEOLOGICO</b> <b>Schede delle presenze archeologiche e delle unità di ricognizione</b>	COMMESSA IA95	LOTTO 13 R 22	CODIFICA SH	DOCUMENTO AH0001 001	REV. C	FOGLIO 12 di 126

N° sito **05SAL**  Ricognizione  Bibliografia **U.R** Data di compilazione 26/07/2021

Definizione

**Descrizione**

Durante i lavori di ristrutturazione per uno dei ruderi di Masseria Visceglia si rinvennero numerosi frammenti riferibili ad un nucleo abitativo di età arcaica

**POSIZIONAMENTO TOPOGRAFICO**

Comune	MT
Salandra	
Località	Masseria Visceglia
Frazione	
Toponimo	
Strade di accesso	
Cartografia di riferimento	
CTR - 1:10.000	
Rif IGM	Rif Catasto
200-I-SO Salandra	

**FOTO 1**

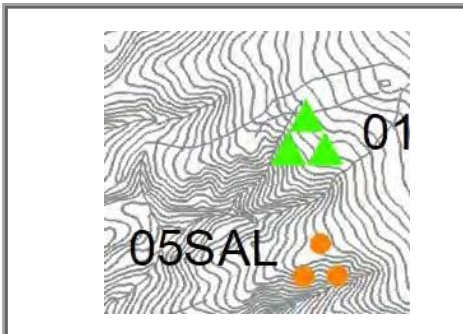

**FOTO 2**



**FOTO 3**



**Epoca**

- Preistorica
- Protostorica
- Ellenistica
- Romana
- Tardoantica/Medievale
- Moderna/contemporanea
- Non determinata

**Tipo di coordinate**

X/Long	Y/lat
Misure	
Superficie	
Densità dei materiali	

**RAPPORTI**

<b>Distanza (in metri)</b>
3789 m
<b>Rischio rispetto al tracciato, cantieri e opere accessorie</b>
basso

Motivazione cronologica

**Riferimenti bibliografici**

**Osservazioni ed interpretazione**

**Compilatore**

	<b>LINEA POTENZA-METAPONTO</b> <b>INTERVENTI DI VELOCIZZAZIONE TRATTA GRASSANO-BERNALDA</b> <b>INTERVENTI TRA GRASSANO E FERRANDINA</b> <b>PROGETTO DI FATTIBILITA' TECNICA ED ECONOMICA</b>					
<b>STUDIO ARCHEOLOGICO</b> <b>Schede delle presenze archeologiche e delle unità di ricognizione</b>	COMMESSA IA95	LOTTO 13 R 22	CODIFICA SH	DOCUMENTO AH0001 001	REV. C	FOGLIO 13 di 126

N° sito **06SAL**  Ricognizione  Bibliografia **U.R** Data di compilazione 26/07/2021

Definizione

**Descrizione**

Nel 1996 la Soprintendenza Archeologica della Basilicata effettuò indagini di scavo nella proprietà Visceglia. Nel corso dei lavori vennero alla luce blocchi lapidei, laterizi e materiali ceramici che indussero ad ipotizzare la presenza di abitazioni a carattere rurale databili all'età ellenistico-romana.

**POSIZIONAMENTO TOPOGRAFICO**

Comune	MT
Salandra	
Località	Masseria Visceglia
Frazione	
Toponimo	
Strade di accesso	
Cartografia di riferimento	
CTR - 1:10.000	
Rif IGM	Rif Catasto
200-I-SO Salandra	

**FOTO 1**

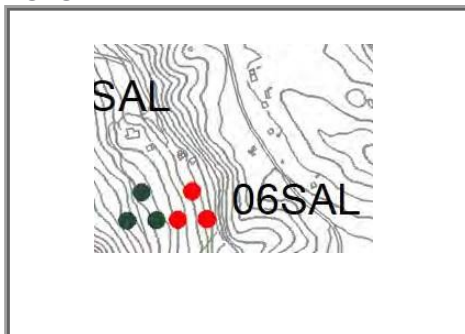

**FOTO 2**



**FOTO 3**



**Epoca**

- Preistorica
- Protostorica
- Ellenistica
- Romana
- Tardoantica/Medievale
- Moderna/contemporanea
- Non determinata

**Tipo di coordinate**

X/Long	Y/lat
Misure	
Superficie	
Densità dei materiali	

**RAPPORTI**

<b>Distanza (in metri)</b>
3750 m
<b>Rischio rispetto al tracciato, cantieri e opere accessorie</b>
basso

Motivazione cronologica

**Riferimenti bibliografici**

**Osservazioni ed interpretazione**

**Compilatore**

	<b>LINEA POTENZA-METAPONTO</b> <b>INTERVENTI DI VELOCIZZAZIONE TRATTA GRASSANO-BERNALDA</b> <b>INTERVENTI TRA GRASSANO E FERRANDINA</b> <b>PROGETTO DI FATTIBILITA' TECNICA ED ECONOMICA</b>					
<b>STUDIO ARCHEOLOGICO</b> <b>Schede delle presenze archeologiche e delle unità di ricognizione</b>	COMMESSA IA95	LOTTO 13 R 22	CODIFICA SH	DOCUMENTO AH0001 001	REV. C	FOGLIO 14 di 126

N° sito **07SAL**  Ricognizione  Bibliografia **U.R** Data di compilazione 26/07/2021

Definizione Tombe

#### Descrizione

Negli anni '90 nel corso dei lavori di ampliamento della Masseria Visceglia sono venute alla luce diciotto sepolture di età longobarda. Le tombe, a cassa litica, talvolta plurime, recano all'interno l'inumato con pochi elementi di corredo. Tra questi si ricordano un anello e una coppia di orecchini bronzei che hanno ricondotto il contesto alla fine del VI-VIII sec.

#### POSIZIONAMENTO TOPOGRAFICO

Comune	MT
Salandra	
Località Solagna Filippo	
Frazione	
Toponimo	
Strade di accesso	
Cartografia di riferimento	
CTR - 1:10.000	
Rif IGM	Rif Catasto
200-I-SO Salandra	

#### FOTO 1

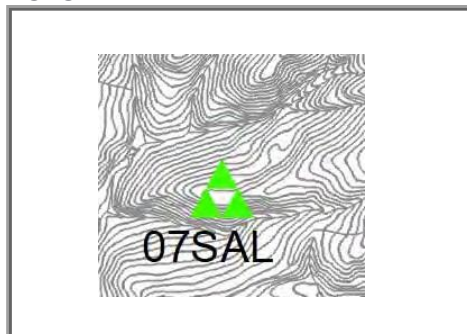

#### FOTO 2



#### FOTO 3



#### Epoca

- Preistorica
- Protostorica
- Ellenistica
- Romana
- Tardoantica/Medievale
- Moderna/contemporanea
- Non determinata

#### Tipo di coordinate

X/Long	Y/lat
Misure	
Superficie	
Densità dei materiali	

#### RAPPORTI

<b>Distanza (in metri)</b>	3378m
<b>Rischio rispetto al tracciato, cantieri e opere accessorie</b>	basso

Motivazione cronologica Dati bibliografici e archivistici

#### Riferimenti bibliografici

Archivio SABAP Soprintendenza

#### Osservazioni ed interpretazione

#### Compilatore

Annalinda Iacoviello

	<b>LINEA POTENZA-METAPONTO</b> <b>INTERVENTI DI VELOCIZZAZIONE TRATTA GRASSANO-BERNALDA</b> <b>INTERVENTI TRA GRASSANO E FERRANDINA</b> <b>PROGETTO DI FATTIBILITA' TECNICA ED ECONOMICA</b>					
<b>STUDIO ARCHEOLOGICO</b> <b>Schede delle presenze archeologiche e delle unità di ricognizione</b>	COMMESSA IA95	LOTTO 13 R 22	CODIFICA SH	DOCUMENTO AH0001 001	REV. C	FOGLIO 15 di 126

N° sito **19FER**

Ricognizione  Bibliografia

U.R

Data di compilazione 23/07/2021

Definizione insediamento romano e necropoli

Descrizione

Rinvenimenti di nuclei abitativi e sepolture di epoca romana

**POSIZIONAMENTO TOPOGRAFICO**

Comune MT

Ferrandina

Località Masseria Valenzano

Frazione

Toponimo

Strade di accesso

Cartografia di riferimento

CTR - 1:10.000

Rif IGM

Rif Catasto

200 I-SE (BORGATA S. ELIA)

Tipo di coordinate

X/Long

Y/lat

Misure

Superficie

Densità dei materiali

FOTO 1



FOTO 2



FOTO 3

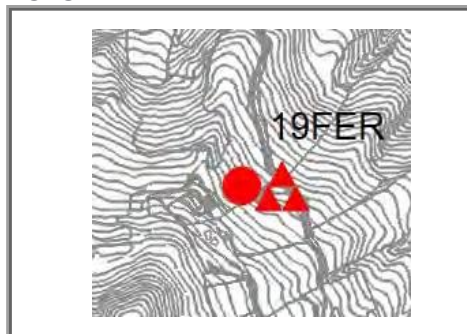

Epoca

- Preistorica
- Protostorica
- Ellenistica
- Romana
- Tardoantica/Medievale
- Moderna/contemporanea
- Non determinata

**RAPPORTI**

**Distanza (in metri)**

2020 m

**Rischio rispetto al tracciato, cantieri e opere accessorie**

basso

Motivazione cronologica

Dati bibliografici e archivistici

Riferimenti bibliografici

Archivio SABAP Soprintendenza

Osservazioni ed interpretazione

Compilatore

Annalinda Iacoviello

	<b>LINEA POTENZA-METAPONTO</b> <b>INTERVENTI DI VELOCIZZAZIONE TRATTA GRASSANO-  BERNALDA</b> <b>INTERVENTI TRA GRASSANO E FERRANDINA</b> <b>PROGETTO DI FATTIBILITA' TECNICA ED ECONOMICA</b>					
<b>STUDIO ARCHEOLOGICO</b> <b>Schede delle presenze archeologiche e delle  unità di ricognizione</b>	COMMESSA IA95	LOTTO 13 R 22	CODIFICA SH	DOCUMENTO AH0001 001	REV. C	FOGLIO 16 di 126

N° sito **20FER**     Ricognizione     Bibliografia    **U.R**    Data di compilazione **23/07/2021**

Definizione

**Descrizione**

**Rinvenimenti di sepolture ellenistiche e frammenti ceramici, probabili nuclei insediativi**

**POSIZIONAMENTO TOPOGRAFICO**

Comune

Ferrandina

Località

Frazione

Toponimo

Strade di accesso

Cartografia di riferimento

CTR - 1:10.000

Rif IGM     Rif Catasto

200 I-SE (BORGATA S. ELIA)

Tipo di coordinate

X/Long     Y/lat

Misure

Superficie

Densità dei materiali

**FOTO 1**

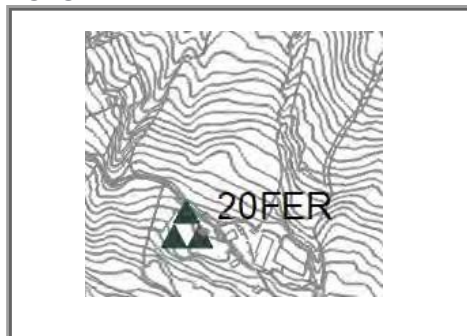

**FOTO 2**



**FOTO 3**



**Epoca**

- Preistorica
- Protostorica
- Ellenistica
- Romana
- Tardoantica/Medievale
- Moderna/contemporanea
- Non determinata

**RAPPORTI**

**Distanza (in metri)**

**Rischio rispetto al tracciato, cantieri e opere accessorie**

Motivazione cronologica

**Riferimenti bibliografici**

**Osservazioni ed interpretazione**

**Compilatore**



	<b>LINEA POTENZA-METAPONTO</b> <b>INTERVENTI DI VELOCIZZAZIONE TRATTA GRASSANO-  BERNALDA</b> <b>INTERVENTI TRA GRASSANO E FERRANDINA</b> <b>PROGETTO DI FATTIBILITA' TECNICA ED ECONOMICA</b>					
<b>STUDIO ARCHEOLOGICO</b> <b>Schede delle presenze archeologiche e delle  unità di ricognizione</b>	COMMESSA IA95	LOTTO 13 R 22	CODIFICA SH	DOCUMENTO AH0001 001	REV. C	FOGLIO 17 di 126

N° sito **21FER**

Ricognizione  Bibliografia

U.R

Data di compilazione 23/07/2021

Definizione area di materiali

**Descrizione**

Rinvenimenti di sepolture ellenistiche e probabili nuclei insediativi

**POSIZIONAMENTO TOPOGRAFICO**

Comune **MT**

Ferrandina

Località Fonnoncelli

Frazione

Toponimo

Strade di accesso

Cartografia di riferimento

CTR - 1:10.000

Rif IGM

Rif Catasto

200 I-SE (BORGATA S. ELIA)

Tipo di coordinate

X/Long

Y/lat

Misure

Superficie

Densità dei materiali

FOTO 1



FOTO 2



FOTO 3

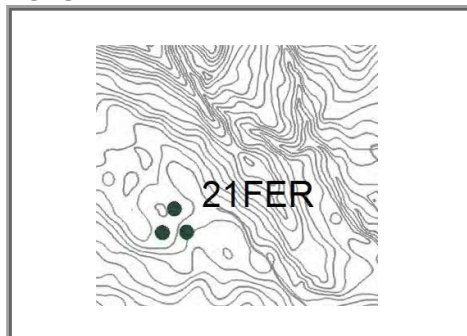

**Epoca**

- Preistorica
- Protostorica
- Ellenistica
- Romana
- Tardoantica/Medievale
- Moderna/contemporanea
- Non determinata

**RAPPORTI**

**Distanza (in metri)**

4100 m

**Rischio rispetto al tracciato, cantieri  
e opere accessorie**

basso

Motivazione cronologica

Dati bibliografici e archivistici

Riferimenti bibliografici

Archivio SABAP Soprintendenza

Osservazioni ed interpretazione

Compilatore

Annalinda Iacoviello

	<b>LINEA POTENZA-METAPONTO</b> <b>INTERVENTI DI VELOCIZZAZIONE TRATTA GRASSANO-  BERNALDA</b> <b>INTERVENTI TRA GRASSANO E FERRANDINA</b> <b>PROGETTO DI FATTIBILITA' TECNICA ED ECONOMICA</b>					
<b>STUDIO ARCHEOLOGICO</b> <b>Schede delle presenze archeologiche e delle  unità di ricognizione</b>	COMMESSA IA95	LOTTO 13 R 22	CODIFICA SH	DOCUMENTO AH0001 001	REV. C	FOGLIO 18 di 126

N° sito **22FER**     Ricognizione     Bibliografia    **U.R**    Data di compilazione **23/07/2021**

Definizione

**Descrizione**

**Rinvenimenti di frammenti ceramici di epoca ellenistica**

**POSIZIONAMENTO TOPOGRAFICO**

Comune

Ferrandina

Località

Frazione

Toponimo

Strade di accesso

Cartografia di riferimento

CTR - 1:10.000

Rif IGM       Rif Catasto

200 I-SE (BORGATA S. ELIA)

Tipo di coordinate

X/Long       Y/lat

Misure

Superficie

Densità dei materiali

**FOTO 1**

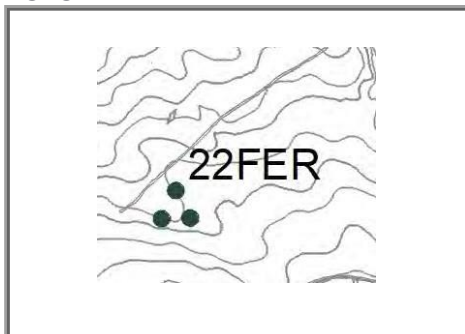

**FOTO 2**



**FOTO 3**



**Epoca**

- Preistorica
- Protostorica
- Ellenistica
- Romana
- Tardoantica/Medievale
- Moderna/contemporanea
- Non determinata

**RAPPORTI**

**Distanza (in metri)**

3700 m

**Rischio rispetto al tracciato, cantieri  
e opere accessorie**

basso

Motivazione cronologica

**Riferimenti bibliografici**

**Osservazioni ed interpretazione**

**Compilatore**

Annalinda Iacoviello

	<b>LINEA POTENZA-METAPONTO</b> <b>INTERVENTI DI VELOCIZZAZIONE TRATTA GRASSANO-BERNALDA</b> <b>INTERVENTI TRA GRASSANO E FERRANDINA</b> <b>PROGETTO DI FATTIBILITA' TECNICA ED ECONOMICA</b>					
<b>STUDIO ARCHEOLOGICO</b> <b>Schede delle presenze archeologiche e delle unità di ricognizione</b>	COMMESSA IA95	LOTTO 13 R 22	CODIFICA SH	DOCUMENTO AH0001 001	REV. C	FOGLIO 19 di 126

N° sito **23FER**

Ricognizione

Bibliografia

**U.R**

Data di compilazione

23/07/2021

Definizione

sepulture

Descrizione

Rinvenimento di sepulture

**POSIZIONAMENTO TOPOGRAFICO**

Comune

MT

Ferrandina

Località

Masseria Costa dell'Abate

Frazione

Toponimo

Strade di accesso

Cartografia di riferimento

CTR - 1:10.000

Rif IGM

Rif Catasto

200 I-SE (BORGATA S. ELIA)

Tipo di coordinate

X/Long

Y/lat

Misure

Superficie

Densità dei materiali

FOTO 1



FOTO 2



FOTO 3

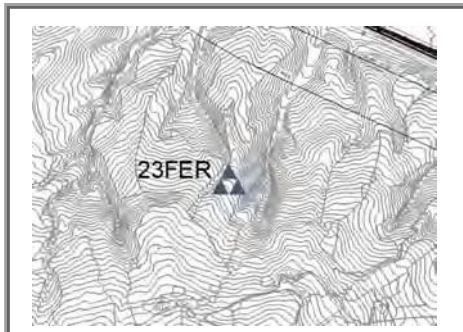

Epoca

- Preistorica
- Protostorica
- Ellenistica
- Romana
- Tardoantica/Medievale
- Moderna/contemporanea
- Non determinata

**RAPPORTI**

**Distanza (in metri)**

845m

**Rischio rispetto al tracciato, cantieri e opere accessorie**

basso

Motivazione cronologica

Dati bibliografici e archivistici

Riferimenti bibliografici

dati d'archivio

Osservazioni ed interpretazione

Compilatore

Annalinda Iacoviello

	<b>LINEA POTENZA–METAPONTO</b> <b>INTERVENTI DI VELOCIZZAZIONE TRATTA GRASSANO–</b> <b>BERNALDA</b> <b>INTERVENTI TRA GRASSANO E FERRANDINA</b> <b>PROGETTO DI FATTIBILITA' TECNICA ED ECONOMICA</b>					
<b>STUDIO ARCHEOLOGICO</b> <b>Schede delle presenze archeologiche e delle</b> <b>unità di ricognizione</b>	COMMESSA IA95	LOTTO 13 R 22	CODIFICA SH	DOCUMENTO AH0001 001	REV. C	FOGLIO 20 di 126

N° sito **T01**     Ricognizione     Bibliografia    **U.R**    Data di compilazione 23/07/2021

Definizione

**Descrizione**

038 – MT regio Tratturo Monte S. Vito tre Confini da Grottole a Metaponto

**POSIZIONAMENTO TOPOGRAFICO**

Comune

Località

Frazione

Toponimo

Strade di accesso

Cartografia di riferimento

CTR - 1:10.000

Rif IGM       Rif Catasto

Tipo di coordinate

X/Long       Y/lat

Misure

Superficie

Densità dei materiali

**FOTO 1**

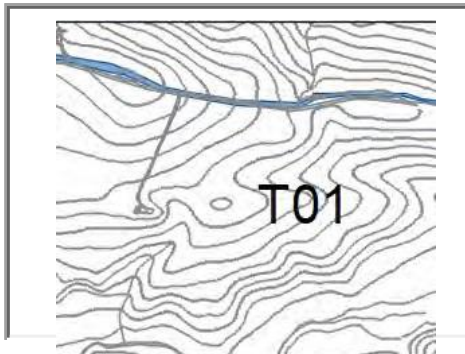

**FOTO 2**



**FOTO 3**



**Epoca**

- Preistorica
- Protostorica
- Ellenistica
- Romana e tardoantica
- Medievale
- Postmedievale
- Indeterminata

**RAPPORTI**

**Distanza (in metri)**

**Rischio rispetto al tracciato, cantieri e opere accessorie**

Motivazione cronologica

**Riferimenti bibliografici**

**Osservazioni ed interpretazione**

**Compilatore**

	<b>LINEA POTENZA–METAPONTO INTERVENTI DI VELOCIZZAZIONE TRATTA GRASSANO– BERNALDA INTERVENTI DI ADEGUAMENTO DELL'IMPIANTO DI BERNALDA PROGETTO DI FATTIBILITA' TECNICA ED ECONOMICA</b>					
<b>STUDIO ARCHEOLOGICO</b> Schede delle presenze archeologiche e delle unità di ricognizione	COMMESSA IA95	LOTTO 43 R 22	CODIFICA SH	DOCUMENTO AH0001 001	REV. C	FOGLIO 21 di 126

N° sito **1A**  Ricognizione  Bibliografia **U.R** Data di compilazione 23/07/2021

Definizione

#### Descrizione

“Strada degli stranieri” da Metaponto a Paestum. Dalle notizie che si sono potute apprendere intervistando pastori transumanti residenti sulle montagne del potentino, e dall’analisi della cartografia storica (mappe ITM del 1874-75, IGM del 19011e catastali dei comuni) buona parte della strada in questione, partendo da Torre di Satriano – piana di Tito verso Potenza, a seguire ricalcando l’attuale SS7 Appia nella zona di Tricarico e scendendo fino a Metaponto risulta essere un antico e molto probabilmente il più importante asse di transumanza che attraversava la regione con relative diramazioni ed “innesti” lungo il suo percorso. Il suo è un percorso di “crinale”, come lo sono, in genere, la maggior parte di queste antiche vie. L’itinerario metteva in collegamento la costa ionica con quella tirrenica. Nel VII sec. a. C. diventa asse di collegamento tra le due importanti *Poleis* achee Metaponto e Paestum.

#### POSIZIONAMENTO TOPOGRAFICO

Comune	MT
Località	<input type="text"/>
Frazione	<input type="text"/>
Toponimo	<input type="text"/>
Strade di accesso	<input type="text"/>
Cartografia di riferimento	<input type="text"/>
CTR - 1:10.000	<input type="text"/>
Rif IGM	Rif Catasto
<input type="text"/>	<input type="text"/>

#### FOTO 1

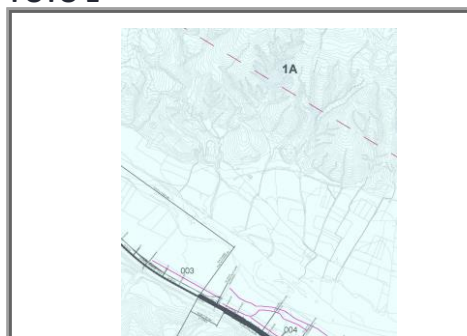

#### FOTO 2



#### FOTO 3

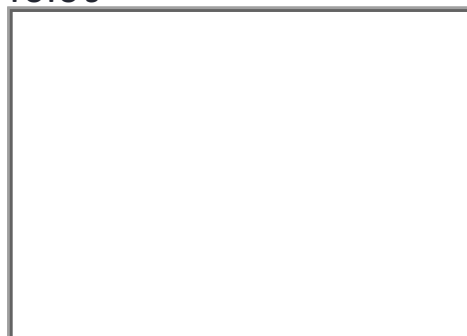

#### Epoca

- Preistorica
- Protostorica
- Ellenistica
- Romana
- Tardoantica/Medievale
- Moderna/contemporanea
- Pluristratificato
- Non determinata

#### Tipo di coordinate

X/Long	Y/lat
<input type="text"/>	<input type="text"/>
Misure	<input type="text"/>
Superficie	<input type="text"/>
Densità dei materiali	<input type="text"/>

#### RAPPORTI

<b>Distanza (in metri)</b>	<input type="text" value="880 -2600 m ca"/>
<b>Rischio rispetto al tracciato, cantieri e opere accessorie</b>	<input type="text" value="basso"/>

Motivazione cronologica

#### Riferimenti bibliografici

#### Osservazioni ed interpretazione

#### Compilatore

	<b>LINEA POTENZA–METAPONTO INTERVENTI DI VELOCIZZAZIONE TRATTA GRASSANO– BERNALDA INTERVENTI DI ADEGUAMENTO DELL'IMPIANTO DI BERNALDA PROGETTO DI FATTIBILITA' TECNICA ED ECONOMICA</b>					
<b>STUDIO ARCHEOLOGICO</b> Schede delle presenze archeologiche e delle unità di ricognizione	COMMESSA IA95	LOTTO 43 R 22	CODIFICA SH	DOCUMENTO AH0001 001	REV. C	FOGLIO 22 di 126

N° sito   Ricognizione  Bibliografia  Data di compilazione

Definizione

**Descrizione**

“Antica Basentana” alternativa lungo il bacino fluviale del Basento. I percorsi lungo gli alvei dei fiumi non sono ben definibili, condizionati da cambiamenti di direzione dello stesso, causati da alluvioni e frane. Nel caso del Basento, questo problema non doveva essere rilevante vista la ampiezza e stabilità del suo alveo rispetto ad esempio al medio e alto Bradano soggetto frequentemente a smottamenti e “colate di fango” lungo i suoi argini. La direttrice lungo il fiume Basento era formata da percorsi paralleli lungo le rispettive sponde o che si intrecciavano tra loro sul letto del fiume a seconda delle esigenze dettate dalla portata dello stesso o da cambi di percorso dovuti a calamità naturali. Quest’itinerario come del resto tutti quelli lungo i fiumi erano percorribili solo in determinati periodi dell’anno in condizioni climatiche favorevoli.

**POSIZIONAMENTO TOPOGRAFICO**

Comune

Località

Frazione

Toponimo

Strade di accesso

Cartografia di riferimento

CTR - 1:10.000

Rif IGM  Rif Catasto

Tipo di coordinate

X/Long  Y/lat

Misure

Superficie

Densità dei materiali

**FOTO 1**

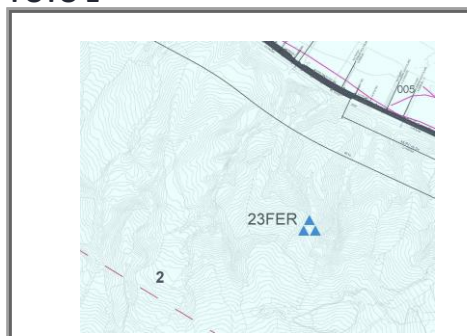

**FOTO 2**



**FOTO 3**

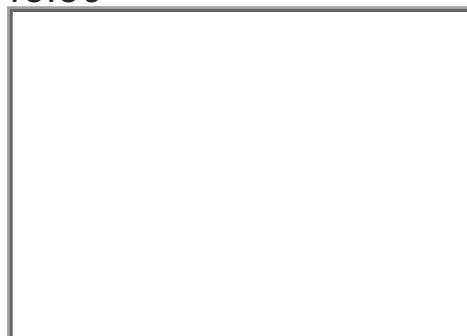

**Epoca**

- Preistorica
- Protostorica
- Ellenistica
- Romana
- Tardoantica/Medievale
- Moderna/contemporanea
- Pluristratificato
- Non determinata

**RAPPORTI**

**Distanza (in metri)**

**Rischio rispetto al tracciato, cantieri e opere accessorie**

Motivazione cronologica

**Riferimenti bibliografici**

Saracino D., L’antica “strada degli stranieri” Metaponto-Paestum, in LEUKANIKà, pp. 46-56

**Osservazioni ed interpretazione**

**Compilatore**

	<b>LINEA POTENZA-METAPONTO</b> <b>INTERVENTI DI VELOCIZZAZIONE TRATTA GRASSANO-BERNALDA</b> <b>INTERVENTI TRA GRASSANO E FERRANDINA</b> <b>PROGETTO DI FATTIBILITA' TECNICA ED ECONOMICA</b>					
<b>STUDIO ARCHEOLOGICO</b> <b>Schede delle presenze archeologiche e delle unità di ricognizione</b>	COMMESSA IA95	LOTTO 13 R 22	CODIFICA SH	DOCUMENTO AH0001 001	REV. C	FOGLIO 23 di 126

<b>N° U.R.</b>	<b>00</b>	<b>Tipologia di settore</b>	extraurbano	<b>Data di compilazione</b>	21/05/2021
----------------	-----------	-----------------------------	-------------	-----------------------------	------------

**Strade di accesso**

E847 - SP277 - SS407 BASENTANA - SP SALANDRA-GROTTOLE

**Limiti topografici**

Estensione dell'U.R. in mq

Quota max

Quota min

Quota

Geomorfologia

Rilievi collinari

Bacino idrografico

Basento

Geologia

Suoli argillosi della fossa bradanica

Carta geologica

**POSIZIONAMENTO TOPOGRAFICO**

Provincia: MT

Comune: Garaguso

Località:

Frazione:

Toponimo:

**Cartografia di riferimento**

CTR

Rif. IGM/CTR

200-I-NO Grassano

Rif. Catasto

**Tipologia di ricognizione**

sistematica

Foto 1



Foto 2



Foto 3

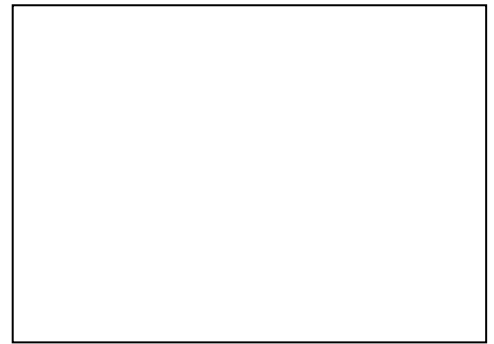

Grado e condizioni di visibilità

Stato/uso del suolo

Tipo di vegetazione o coltura

strada asfaltata

**Osservazioni sulla visibilità**

Strada urbana, strada provinciale e strada statale asfaltate

**Osservazioni**

Siti compresi nella U.R.

 Ricognitori **Giuseppina Simona Crupi, Maria Domenica Pasquino**

	<b>LINEA POTENZA–METAPONTO</b> <b>INTERVENTI DI VELOCIZZAZIONE TRATTA GRASSANO–BERNALDA</b> <b>INTERVENTI TRA GRASSANO E FERRANDINA</b> <b>PROGETTO DI FATTIBILITA' TECNICA ED ECONOMICA</b>					
<b>STUDIO ARCHEOLOGICO</b> <b>Schede delle presenze archeologiche e delle unità di ricognizione</b>	COMMESSA IA95	LOTTO 13 R 22	CODIFICA SH	DOCUMENTO AH0001 001	REV. C	FOGLIO 24 di 126

<b>N° U.R.</b>	<b>1</b>	<b>Tipologia di settore</b>	extraurbano	<b>Data di compilazione</b>	22/05/2021
----------------	----------	-----------------------------	-------------	-----------------------------	------------

**Strade di accesso**

Strada statale 407 Basentana (SS 407)

**Limiti topografici**

Terreno a N di UR 42

**Estensione dell'U.R. in mq**

19421

**Quota max**

**Quota min**

**Quota**

148

**Geomorfologia**

Rilievi collinari

**Bacino idrografico**

Basento

**Geologia**

Suoli argillosi della fossa bradanica

**Carta geologica**

**POSIZIONAMENTO TOPOGRAFICO**

**Provincia:** MT

**Comune:** Salandra

**Località:** Casello

**Frazione:**

**Toponimo:** Pantano di Salandra

**Cartografia di riferimento**

**CTR**

**Rif. IGM/CTR**

200-I-NO Grassano

**Rif. Catasto**

**Tipologia di ricognizione**

sistematica

**Foto 1**



**Foto 2**



**Foto 3**



**Grado e condizioni di visibilità**

Visibilità nulla

**Stato/uso del suolo**

coltivato

**Tipo di vegetazione o coltura**

uliveto

**Osservazioni sulla visibilità**

Uliveto con vegetazione spontanea alta

**Osservazioni**

**Siti compresi nella U.R.**

**Ricognitori** Giuseppina Simona Crupi, Maria Domenica Pasquino



LINEA POTENZA-METAPONTO  
INTERVENTI DI VELOCIZZAZIONE TRATTA GRASSANO-  
BERNALDA  
INTERVENTI TRA GRASSANO E FERRANDINA  
PROGETTO DI FATTIBILITA' TECNICA ED ECONOMICA

STUDIO ARCHEOLOGICO  
Schede delle presenze archeologiche e delle  
unità di ricognizione

COMMESSA	LOTTO	CODIFICA	DOCUMENTO	REV.	FOGLIO
IA95	13 R 22	SH	AH0001 001	C	25 di 126

N° U.R.

2

Tipologia di settore

extraurbano

Data di compilazione

23/05/2021

Strade di accesso

Strada statale 407 Basentana (SS 407)

Limiti topografici

Terreno a N di UR 43

Estensione dell'U.R. in mq

8945

Quota max

Quota min

Quota 149

Geomorfologia

Rilievi collinari

Bacino idrografico

Basento

Geologia

Suoli argillosi della  
fossa bradanica

Carta geologica

POSIZIONAMENTO TOPOGRAFICO

Provincia: MT

Comune: Salandra

Località: Casello

Frazione:

Toponimo: Pantano di Salandra

Cartografia di riferimento

CTR

Rif. IGM/CTR

200-I-NE Grottole

Rif. Catasto

Tipologia di ricognizione

sistematica

Foto 1



Foto 2



Foto 3

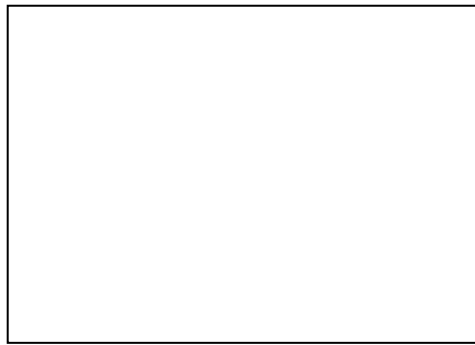

Grado e condizioni di visibilità

Visibilità nulla

Stato/uso del suolo

coltivato

Tipo di vegetazione o coltura

cereali

Osservazioni sulla visibilità

Geomorfologia collinare. Caratterizzata da coltivazione a cereali alti cm 50 circa, che impedisce la visibilità del terreno.

Osservazioni

Siti compresi nella U.R.

Ricognitori Giuseppina Simona Crupi, Maria Domenica Pasquino

LINEA POTENZA-METAPONTO  
INTERVENTI DI VELOCIZZAZIONE TRATTA GRASSANO-  
BERNALDA  
INTERVENTI TRA GRASSANO E FERRANDINA  
PROGETTO DI FATTIBILITA' TECNICA ED ECONOMICA

STUDIO ARCHEOLOGICO  
Schede delle presenze archeologiche e delle  
unità di ricognizione

COMMESSA	LOTTO	CODIFICA	DOCUMENTO	REV.	FOGLIO
IA95	13 R 22	SH	AH0001 001	C	26 di 126

N° U.R.

3

Tipologia di settore

extraurbano

Data di compilazione

23/05/2021

Strade di accesso

Strada statale 407 Basentana (SS 407)

Limiti topografici

Terreno a N di UR 43

Estensione dell'U.R. in mq

17120

Quota max

Quota min

Quota 148

Geomorfologia

Rilievi collinari

Bacino idrografico

Basento

Geologia

Suoli argillosi della  
fossa bradanica

Carta geologica

POSIZIONAMENTO TOPOGRAFICO

Provincia: MT

Comune: Salandra

Località: Casello

Frazione:

Toponimo: Pantano di Salandra

Cartografia di riferimento

CTR

Rif. IGM/CTR

200-I-NE Grottole

Rif. Catasto

Tipologia di ricognizione

sistematica

Foto 1



Foto 2



Foto 3



Grado e condizioni di visibilità

Visibilità nulla

Stato/uso del suolo

coltivato

Tipo di vegetazione o coltura

cereali

Osservazioni sulla visibilità

Geomorfologia collinare. Caratterizzata da coltivazione a cereali alti cm 50 circa, che impedisce la visibilità del terreno.

Osservazioni

Siti compresi nella U.R.

Ricognitori

	<b>LINEA POTENZA-METAPONTO</b> <b>INTERVENTI DI VELOCIZZAZIONE TRATTA GRASSANO-  BERNALDA</b> <b>INTERVENTI TRA GRASSANO E FERRANDINA</b> <b>PROGETTO DI FATTIBILITA' TECNICA ED ECONOMICA</b>					
<b>STUDIO ARCHEOLOGICO</b> <b>Schede delle presenze archeologiche e delle  unità di ricognizione</b>	COMMESSA IA95	LOTTO 13 R 22	CODIFICA SH	DOCUMENTO AH0001 001	REV. C	FOGLIO 27 di 126

**Strade di accesso**

Strada statale 407 Basentana (SS 407)

**Limiti topografici**

Terreno a N della SS Basentana

Estensione dell'U.R. in mq

16500

Quota max

Quota min

Quota 151

Geomorfologia

Rilievi collinari

Bacino idrografico

Basento

Geologia

Suoli argillosi della  
fossa bradanica

Carta geologica

**POSIZIONAMENTO TOPOGRAFICO**

Provincia: MT

Comune: Salandra

Località: Mass. Davia

Frazione:

Toponimo:

**Cartografia di riferimento**

CTR

Rif. IGM/CTR

200-I-NE Grottole

Rif. Catasto

**Tipologia di ricognizione**

sistematica

Foto 1



Foto 2

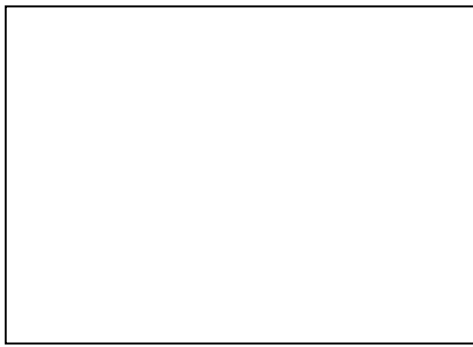

Foto 3

**Grado e condizioni di visibilità**

Visibilità nulla

**Stato/uso del suolo**

coltivato

**Tipo di vegetazione o coltura**

cereali

**Osservazioni sulla visibilità**

Geomorfologia collinare. Caratterizzata da coltivazione a cereali alti cm 80 circa, che impedisce la visibilità del terreno.

**Osservazioni**

**Siti compresi nella U.R.**

**Ricognitori** Giuseppina Simona Crupi, Maria Domenica Pasquino

LINEA POTENZA-METAPONTO  
INTERVENTI DI VELOCIZZAZIONE TRATTA GRASSANO-  
BERNALDA  
INTERVENTI TRA GRASSANO E FERRANDINA  
PROGETTO DI FATTIBILITA' TECNICA ED ECONOMICA

STUDIO ARCHEOLOGICO  
Schede delle presenze archeologiche e delle  
unità di ricognizione

COMMESSA	LOTTO	CODIFICA	DOCUMENTO	REV.	FOGLIO
IA95	13 R 22	SH	AH0001 001	C	28 di 126

**Strade di accesso**

Strada statale 407 Basentana (SS 407)

**Limiti topografici**

Terreno a N della SS Basentana

Estensione dell'U.R. in mq

64150

Quota max

Quota min

Quota

147

Geomorfologia

Rilievi collinari

Bacino idrografico

Basento

Geologia

Suoli argillosi della  
fossa bradanica

Carta geologica

**POSIZIONAMENTO TOPOGRAFICO**

Provincia: MT

Comune: Salandra

Località:

Frazione:

Toponimo: Pantano di Salandra

**Cartografia di riferimento**

CTR

Rif. IGM/CTR

200-I-NE Grottole

Rif. Catasto

Tipologia di ricognizione

sistematica

Foto 1



Grado e condizioni di visibilità

Visibilità nulla

Foto 2

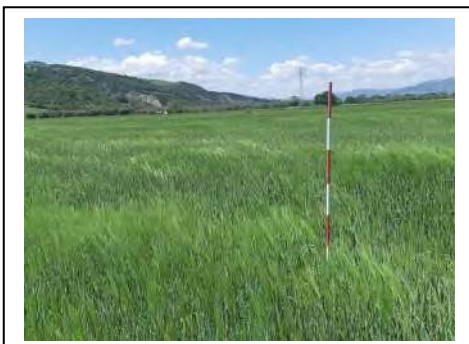

Stato/uso del suolo

coltivato

Foto 3



Tipo di vegetazione o coltura

cereali

**Osservazioni sulla visibilità**

Geomorfologia collinare. Caratterizzata da coltivazione a cereali alti cm 80 circa, che impedisce la visibilità del terreno.

**Osservazioni**

**Siti compresi nella U.R.**

Ricognitori

LINEA POTENZA-METAPONTO  
INTERVENTI DI VELOCIZZAZIONE TRATTA GRASSANO-  
BERNALDA  
INTERVENTI TRA GRASSANO E FERRANDINA  
PROGETTO DI FATTIBILITA' TECNICA ED ECONOMICA

STUDIO ARCHEOLOGICO  
Schede delle presenze archeologiche e delle  
unità di ricognizione

COMMESSA	LOTTO	CODIFICA	DOCUMENTO	REV.	FOGLIO
IA95	13 R 22	SH	AH0001 001	C	29 di 126

**Strade di accesso**

Strada statale 407 Basentana (SS 407)

**Limiti topografici**

Terreno a N della SS Basentana

Estensione dell'U.R. in mq

34000

Quota max

Quota min

Quota 143

Geomorfologia

Rilievi collinari

Bacino idrografico

Basento

Geologia

Suoli argillosi della  
fossa bradanica

Carta geologica

**POSIZIONAMENTO TOPOGRAFICO**

Provincia: MT

Comune: Salandra

Località:

Frazione:

Toponimo: Pantano di Salandra

**Cartografia di riferimento**

CTR

Rif. IGM/CTR

200-I-NE Grottole

Rif. Catasto

Tipologia di ricognizione

sistematica

Foto 1



Foto 2



Foto 3



**Grado e condizioni di visibilità**

Visibilità nulla

**Stato/uso del suolo**

coltivato

**Tipo di vegetazione o coltura**

cereali

**Osservazioni sulla visibilità**

Geomorfologia collinare. Caratterizzata da coltivazione a cereali alti cm 50 circa, che impedisce la visibilità del terreno.

**Osservazioni**

**Siti compresi nella U.R.**

**Ricognitori**

Giuseppina Simona Crupi, Maria Domenica Pasquino

LINEA POTENZA-METAPONTO  
INTERVENTI DI VELOCIZZAZIONE TRATTA GRASSANO-  
BERNALDA  
INTERVENTI TRA GRASSANO E FERRANDINA  
PROGETTO DI FATTIBILITA' TECNICA ED ECONOMICA

STUDIO ARCHEOLOGICO  
Schede delle presenze archeologiche e delle  
unità di ricognizione

COMMESSA	LOTTO	CODIFICA	DOCUMENTO	REV.	FOGLIO
IA95	13 R 22	SH	AH0001 001	C	30 di 126

**Strade di accesso**

Strada statale 407 Basentana (SS 407)

**Limiti topografici**

Terreno a N della SS Basentana

Estensione dell'U.R. in mq

6381

Quota max

Quota min

Quota

141

Geomorfologia

Rilievi collinari

Bacino idrografico

Basento

Geologia

Suoli argillosi della  
fossa bradanica

Carta geologica

**POSIZIONAMENTO TOPOGRAFICO**

Provincia: MT

Comune: Salandra

Località:

Frazione:

Toponimo: Pantano di Salandra

**Cartografia di riferimento**

CTR

Rif. IGM/CTR

200-I-NE Grottole

Rif. Catasto

Tipologia di ricognizione

sistematica

Foto 1



Foto 2



Foto 3



**Grado e condizioni di visibilità**

Visibilità nulla

**Stato/uso del suolo**

coltivato

**Tipo di vegetazione o coltura**

uliveto

**Osservazioni sulla visibilità**

uliveto con vegetazione spontanea alta tra i filari.

**Osservazioni**

**Siti compresi nella U.R.**

**Ricognitori** Giuseppina Simona Crupi, Maria Domenica Pasquino

LINEA POTENZA-METAPONTO  
INTERVENTI DI VELOCIZZAZIONE TRATTA GRASSANO-  
BERNALDA  
INTERVENTI TRA GRASSANO E FERRANDINA  
PROGETTO DI FATTIBILITA' TECNICA ED ECONOMICA

STUDIO ARCHEOLOGICO  
Schede delle presenze archeologiche e delle  
unità di ricognizione

COMMESSA	LOTTO	CODIFICA	DOCUMENTO	REV.	FOGLIO
IA95	13 R 22	SH	AH0001 001	C	31 di 126

**Strade di accesso**

Strada statale 407 Basentana (SS 407)

**Limiti topografici**

Terreno a N della SS Basentana

Estensione dell'U.R. in mq

6660

Quota max

Quota min

Quota

140

Geomorfologia

Rilievi collinari

Bacino idrografico

Basento

Geologia

Suoli argillosi della  
fossa bradanica

Carta geologica

**POSIZIONAMENTO TOPOGRAFICO**

Provincia: MT

Comune: Salandra

Località:

Frazione:

Toponimo: Pantano di Salandra

**Cartografia di riferimento**

CTR

Rif. IGM/CTR

Rif. Catasto

200-I-NE Grottole

Tipologia di ricognizione

sistemica

Foto 1



Foto 2



Foto 3

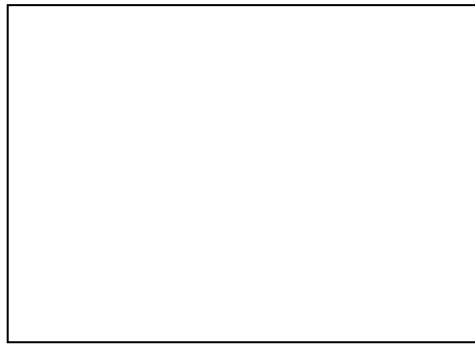

**Grado e condizioni di visibilità**

Visibilità nulla

**Stato/uso del suolo**

coltivato

**Tipo di vegetazione o coltura**

cereali

**Osservazioni sulla visibilità**

Geomorfologia collinare. Caratterizzata da coltivazione a cereali alti cm 80 circa, che impedisce la visibilità del terreno.

**Osservazioni**

**Siti compresi nella U.R.**

**Ricognitori** Giuseppina Simona Crupi, Maria Domenica Pasquino

LINEA POTENZA-METAPONTO  
INTERVENTI DI VELOCIZZAZIONE TRATTA GRASSANO-  
BERNALDA  
INTERVENTI TRA GRASSANO E FERRANDINA  
PROGETTO DI FATTIBILITA' TECNICA ED ECONOMICA

STUDIO ARCHEOLOGICO  
Schede delle presenze archeologiche e delle  
unità di ricognizione

COMMESSA	LOTTO	CODIFICA	DOCUMENTO	REV.	FOGLIO
IA95	13 R 22	SH	AH0001 001	C	32 di 126

**Strade di accesso**

Strada statale 407 Basentana (SS 407)

**Limiti topografici**

Terreno a N della SS Basentana

Estensione dell'U.R. in mq

1540

Quota max

Quota min

Quota

141

Geomorfologia

Rilievi collinari

Bacino idrografico

Basento

Geologia

Suoli argillosi della  
fossa bradanica

Carta geologica

**POSIZIONAMENTO TOPOGRAFICO**

Provincia: MT

Comune: Salandra

Località:

Frazione:

Toponimo: Pantano di Salandra

**Cartografia di riferimento**

CTR

Rif. IGM/CTR

200-I-NE Grottole

Rif. Catasto

Tipologia di ricognizione

sistematica

Foto 1



Foto 2



Foto 3



Grado e condizioni di visibilità

Visibilità nulla

Stato/uso del suolo

coltivato

Tipo di vegetazione o coltura

uliveto

**Osservazioni sulla visibilità**

Geomorfologia collinare. Uliveto caratterizzata da vegetazione spontanea a chiazze tra i filari.

**Osservazioni**

Siti compresi nella U.R.

Ricognitori



LINEA POTENZA-METAPONTO  
INTERVENTI DI VELOCIZZAZIONE TRATTA GRASSANO-  
BERNALDA  
INTERVENTI TRA GRASSANO E FERRANDINA  
PROGETTO DI FATTIBILITA' TECNICA ED ECONOMICA

STUDIO ARCHEOLOGICO  
Schede delle presenze archeologiche e delle  
unità di ricognizione

COMMESSA	LOTTO	CODIFICA	DOCUMENTO	REV.	FOGLIO
IA95	13 R 22	SH	AH0001 001	C	33 di 126

**Strade di accesso**

Strada statale 407 Basentana (SS 407)

**Limiti topografici**

Terreno a N della SS Basentana

Estensione dell'U.R. in mq

5492

Quota max

Quota min

Quota

142

Geomorfologia

Rilievi collinari

Bacino idrografico

Basento

Geologia

Suoli argillosi della  
fossa bradanica

Carta geologica

**POSIZIONAMENTO TOPOGRAFICO**

Provincia: MT

Comune: Salandra

Località:

Frazione:

Toponimo: Pantano di Salandra

**Cartografia di riferimento**

CTR

Rif. IGM/CTR

200-I-NE Grottole

Rif. Catasto

Tipologia di ricognizione

sistematica

Foto 1



Foto 2



Foto 3



**Grado e condizioni di visibilità**

Visibilità nulla

**Stato/uso del suolo**

inculto

**Tipo di vegetazione o coltura**

vegetazione spontanea

**Osservazioni sulla visibilità**

Geomorfologia collinare. Caratterizzata da prati e macchia che impediscono la visibilità del terreno.

**Osservazioni**

**Siti compresi nella U.R.**

Ricognitori

LINEA POTENZA-METAPONTO  
INTERVENTI DI VELOCIZZAZIONE TRATTA GRASSANO-  
BERNALDA  
INTERVENTI TRA GRASSANO E FERRANDINA  
PROGETTO DI FATTIBILITA' TECNICA ED ECONOMICA

STUDIO ARCHEOLOGICO  
Schede delle presenze archeologiche e delle  
unità di ricognizione

COMMESSA	LOTTO	CODIFICA	DOCUMENTO	REV.	FOGLIO
IA95	13 R 22	SH	AH0001 001	C	34 di 126

**Strade di accesso**

Strada statale 407 Basentana (SS 407)

**Limiti topografici**

Terreno a N della SS Basentana

Estensione dell'U.R. in mq

18970

Quota max

Quota min

Quota

140

Geomorfologia

Rilievi collinari

Bacino idrografico

Basento

Geologia

Suoli argillosi della  
fossa bradanica

Carta geologica

**POSIZIONAMENTO TOPOGRAFICO**

Provincia: MT

Comune: Salandra

Località:

Frazione:

Toponimo: Pantano di Salandra

**Cartografia di riferimento**

CTR

Rif. IGM/CTR

200-I-NE Grottole

Rif. Catasto

Tipologia di ricognizione

sistemica

Foto 1



Foto 2



Foto 3



Grado e condizioni di visibilità

Visibilità nulla

Stato/uso del suolo

coltivato

Tipo di vegetazione o coltura

cereali

**Osservazioni sulla visibilità**

Geomorfologia collinare. Caratterizzata da coltivazione a cereali alti cm 80 circa, che impedisce la visibilità del terreno.

**Osservazioni**

Siti compresi nella U.R.

Ricognitori

LINEA POTENZA-METAPONTO  
INTERVENTI DI VELOCIZZAZIONE TRATTA GRASSANO-  
BERNALDA  
INTERVENTI TRA GRASSANO E FERRANDINA  
PROGETTO DI FATTIBILITA' TECNICA ED ECONOMICA

STUDIO ARCHEOLOGICO  
Schede delle presenze archeologiche e delle  
unità di ricognizione

COMMESSA	LOTTO	CODIFICA	DOCUMENTO	REV.	FOGLIO
IA95	13 R 22	SH	AH0001 001	C	35 di 126

Strade di accesso

Strada statale 407 Basentana (SS 407)

Limiti topografici

Terreno a N della SS Basentana

Estensione dell'U.R. in mq

5262

Quota max

Quota min

Quota

140

Geomorfologia

Rilievi collinari

Bacino idrografico

Basento

Geologia

Suoli argillosi della  
fossa bradanica

Carta geologica

POSIZIONAMENTO TOPOGRAFICO

Provincia: MT

Comune: Salandra

Località:

Frazione:

Toponimo: Pantano di Salandra

Cartografia di riferimento

CTR

Rif. IGM/CTR

200-I-NE Grottole

Rif. Catasto

Tipologia di ricognizione

sistematica

Foto 1



Foto 2



Foto 3



Grado e condizioni di visibilità

Visibilità alta

Stato/uso del suolo

coltivato

Tipo di vegetazione o coltura

uliveto

Osservazioni sulla visibilità

uliveto misto a frutteto con terreno fresato e arato con ottima visibilità.

Osservazioni

Siti compresi nella U.R.

Ricognitori

	<b>LINEA POTENZA–METAPONTO</b> <b>INTERVENTI DI VELOCIZZAZIONE TRATTA GRASSANO–</b> <b>BERNALDA</b> <b>INTERVENTI TRA GRASSANO E FERRANDINA</b> <b>PROGETTO DI FATTIBILITA' TECNICA ED ECONOMICA</b>					
<b>STUDIO ARCHEOLOGICO</b> <b>Schede delle presenze archeologiche e delle</b> <b>unità di ricognizione</b>	COMMESSA IA95	LOTTO 13 R 22	CODIFICA SH	DOCUMENTO AH0001 001	REV. C	FOGLIO 36 di 126

<b>N° U.R.</b>	<b>13</b>	<b>Tipologia di settore</b>	extraurbano	<b>Data di compilazione</b>	24/05/2021
----------------	-----------	-----------------------------	-------------	-----------------------------	------------

**Strade di accesso**

Strada statale 407 Basentana (SS 407)

**Limiti topografici**

Terreno a N della SS Basentana

Estensione dell'U.R. in mq

8352

Quota max

Quota min

Quota 140

Geomorfologia

Rilievi collinari

Bacino idrografico

Basento

Geologia

 Suoli argillosi della  
fossa bradanica

Carta geologica

**POSIZIONAMENTO TOPOGRAFICO**

Provincia: MT

Comune: Salandra

Località:

Frazione:

Toponimo: Pantano di Salandra

**Cartografia di riferimento**

CTR

Rif. IGM/CTR

200-I-NE Grottole

Rif. Catasto

Tipologia di ricognizione

sistematica

Foto 1



Foto 2



Foto 3

**Grado e condizioni di visibilità**

Visibilità nulla

**Stato/uso del suolo**

coltivato

**Tipo di vegetazione o coltura**

cereali

**Osservazioni sulla visibilità**

Geomorfologia collinare. Caratterizzata da coltivazione a cereali alti cm 50 circa, che impedisce la visibilità del terreno.

**Osservazioni**

**Siti compresi nella U.R.**

**Ricognitori** Giuseppina Simona Crupi, Maria Domenica Pasquino

	<b>LINEA POTENZA–METAPONTO</b> <b>INTERVENTI DI VELOCIZZAZIONE TRATTA GRASSANO–</b> <b>BERNALDA</b> <b>INTERVENTI TRA GRASSANO E FERRANDINA</b> <b>PROGETTO DI FATTIBILITA' TECNICA ED ECONOMICA</b>					
<b>STUDIO ARCHEOLOGICO</b> <b>Schede delle presenze archeologiche e delle</b> <b>unità di ricognizione</b>	COMMESSA IA95	LOTTO 13 R 22	CODIFICA SH	DOCUMENTO AH0001 001	REV. C	FOGLIO 37 di 126

<b>N° U.R.</b>	<b>14</b>	<b>Tipologia di settore</b>	extraurbano	<b>Data di compilazione</b>	2/05/2021
----------------	-----------	-----------------------------	-------------	-----------------------------	-----------

**Strade di accesso**

Strada statale 407 Basentana (SS 407)

**Limiti topografici**

Terreno a N di UR33

Estensione dell'U.R. in mq

25360

Quota max

Quota min

Quota 139

Geomorfologia

Rilievi collinari

Bacino idrografico

Basento

Geologia

 Suoli argillosi della  
fossa bradanica

Carta geologica

**POSIZIONAMENTO TOPOGRAFICO**

Provincia: MT

Comune: Salandra

Località:

Frazione:

Toponimo: Pantano di Salandra

**Cartografia di riferimento**

CTR

Rif. IGM/CTR

200-I-NE Grottole

Rif. Catasto

Tipologia di ricognizione

sistematica

Foto 1



Foto 2



Foto 3

**Grado e condizioni di visibilità**

Visibilità nulla

**Stato/uso del suolo**

coltivato

**Tipo di vegetazione o coltura**

cereali

**Osservazioni sulla visibilità**

Geomorfologia collinare. Caratterizzata da coltivazione a cereali alti cm 80 circa, che impedisce la visibilità del terreno. Sul lato Nord è presente una struttura recintata e dunque inaccessibile.

**Osservazioni**

**Siti compresi nella U.R.**

**Ricognitori** Giuseppina Simona Crupi, Maria Domenica Pasquino

	<b>LINEA POTENZA-METAPONTO</b> <b>INTERVENTI DI VELOCIZZAZIONE TRATTA GRASSANO-BERNALDA</b> <b>INTERVENTI TRA GRASSANO E FERRANDINA</b> <b>PROGETTO DI FATTIBILITA' TECNICA ED ECONOMICA</b>					
<b>STUDIO ARCHEOLOGICO</b> <b>Schede delle presenze archeologiche e delle unità di ricognizione</b>	COMMESSA IA95	LOTTO 13 R 22	CODIFICA SH	DOCUMENTO AH0001 001	REV. C	FOGLIO 38 di 126

<b>N° U.R.</b>	<b>15</b>	<b>Tipologia di settore</b>	extraurbano	<b>Data di compilazione</b>	24/05/2021
----------------	-----------	-----------------------------	-------------	-----------------------------	------------

**Strade di accesso**

Strada statale 407 Basentana (SS 407)

**Limiti topografici**

Terreno a N di X19

Estensione dell'U.R. in mq

14410

Quota max

Quota min

Quota

136

Geomorfologia

Rilievi collinari

Bacino idrografico

Basento

Geologia

Suoli argillosi della fossa bradanica

Carta geologica

**POSIZIONAMENTO TOPOGRAFICO**

Provincia: MT

Comune: Salandra

Località:

Frazione:

Toponimo: Pantano di Salandra

**Cartografia di riferimento**

CTR

Rif. IGM/CTR

200-I-NE Grottole

Rif. Catasto

Tipologia di ricognizione

sistematica

Foto 1



Foto 2



Foto 3

**Grado e condizioni di visibilità**

Visibilità nulla

**Stato/uso del suolo**

incolto

**Tipologia di vegetazione o coltura**

Vegetazione spontanea

**Osservazioni sulla visibilità**

Geomorfologia collinare. Caratterizzata da prati e macchia che impediscono la visibilità del terreno.

**Osservazioni**

**Siti compresi nella U.R.**

**Ricognitori** Giuseppina Simona Crupi, Maria Domenica Pasquino

**N° U.R.**

**16**

**Tipologia di settore**

extraurbano

**Data di compilazione**

24/05/2021

**Strade di accesso**

Strada statale 407 Basentana (SS 407)

**Limiti topografici**

Terreno a S della SS Basentana

**Estensione dell'U.R. in mq**

30000

**Quota max**

**Quota min**

**Quota** 164

**Geomorfologia**

Rilievi collinari

**Bacino idrografico**

Basento

**Geologia**

Suoli argillosi della  
fossa bradanica

**Carta geologica**

**POSIZIONAMENTO TOPOGRAFICO**

**Provincia:** MT

**Comune:** Salandra

**Località:**

**Frazione:**

**Toponimo:** Pantano di Salandra

**Cartografia di riferimento**

CTR

**Rif. IGM/CTR**

200-I-NE Grottole

**Rif. Catasto**

**Tipologia di ricognizione**

sistematica

**Foto 1**



**Foto 2**



**Foto 3**



**Grado e condizioni di visibilità**

Visibilità nulla

**Stato/uso del suolo**

coltivato

**Tipo di vegetazione o coltura**

cereali

**Osservazioni sulla visibilità**

Geomorfologia collinare. Caratterizzata da coltivazione a cereali alti cm 80 circa, che impedisce la visibilità del terreno.

**Osservazioni**

**Siti compresi nella U.R.**

**Ricognitori** Giuseppina Simona Crupi, Maria Domenica Pasquino

<b>N° U.R.</b>	<b>17</b>	<b>Tipologia di settore</b>	extraurbano	<b>Data di compilazione</b>	24/05/2021
----------------	-----------	-----------------------------	-------------	-----------------------------	------------

**Strade di accesso**

Strada statale 407 Basentana (SS 407)

**Limiti topografici**

Terreno a S della SS Basentana

Estensione dell'U.R. in mq

2610

Quota max

Quota min

Quota 148

Geomorfologia

Rilievi collinari

Bacino idrografico

Basento

Geologia

Suoli argillosi della  
fossa bradanica

Carta geologica

**POSIZIONAMENTO TOPOGRAFICO**

Provincia: MT

Comune: Salandra

Località:

Frazione:

Toponimo: Pantano di Salandra

**Cartografia di riferimento**

CTR

Rif. IGM/CTR

200-I-NE Grottole

Rif. Catasto

**Tipologia di ricognizione**

sistematica

Foto 1



Foto 2



Foto 3



**Grado e condizioni di visibilità**

Visibilità nulla

**Stato/uso del suolo**

Coltivato

**Tipo di vegetazione o coltura**

uliveto

**Osservazioni sulla visibilità**

uliveto con vegetazione cerealicola alta

**Osservazioni**

**Siti compresi nella U.R.**

**Ricognitori** Giuseppina Simona Crupi, Maria Domenica Pasquino



LINEA POTENZA-METAPONTO  
INTERVENTI DI VELOCIZZAZIONE TRATTA GRASSANO-  
BERNALDA  
INTERVENTI TRA GRASSANO E FERRANDINA  
PROGETTO DI FATTIBILITA' TECNICA ED ECONOMICA

STUDIO ARCHEOLOGICO  
Schede delle presenze archeologiche e delle  
unità di ricognizione

COMMESSA	LOTTO	CODIFICA	DOCUMENTO	REV.	FOGLIO
IA95	13 R 22	SH	AH0001 001	C	41 di 126

N° U.R.	<b>18</b>	Tipologia di settore	extraurbano	Data di compilazione	25/05/2021
---------	-----------	----------------------	-------------	----------------------	------------

**Strade di accesso**

strada statale 407 Basentana (SS 407)

**Limiti topografici**

Terreno a N della stazione di Salandra

Estensione dell'U.R. in mq

3895

Quota max

Quota min

Quota

158

Geomorfologia

Ampi versanti a  
pendenze elevate,  
acclivi o molto acclivi

Bacino idrografico

Basento

Geologia

Suoli delle colline  
argillose

Carta geologica

**POSIZIONAMENTO TOPOGRAFICO**

Provincia: MT

Comune: Salandra

Località: La Cavallerizza

Frazione:

Toponimo:

**Cartografia di riferimento**

CTR

Rif. IGM/CTR

200-I-SE Borgo S. Elia

Rif. Catasto

Tipologia di ricognizione

sistematica

Foto 1



Foto 2



Foto 3



Grado e condizioni di visibilità

Visibilità nulla

Stato/uso del suolo

Coltivato

Tipo di vegetazione o coltura

Uliveto

Osservazioni sulla visibilità

Geomorfologia collinare. Uliveto con vegetazione spontanea alta che impedisce la visibilità del terreno.

Osservazioni

Siti compresi nella U.R.

Ricognitori **Giuseppina Simona Crupi, Maria Domenica Pasquino**

LINEA POTENZA-METAPONTO  
INTERVENTI DI VELOCIZZAZIONE TRATTA GRASSANO-  
BERNALDA  
INTERVENTI TRA GRASSANO E FERRANDINA  
PROGETTO DI FATTIBILITA' TECNICA ED ECONOMICA

STUDIO ARCHEOLOGICO  
Schede delle presenze archeologiche e delle  
unità di ricognizione

COMMESSA	LOTTO	CODIFICA	DOCUMENTO	REV.	FOGLIO
IA95	13 R 22	SH	AH0001 001	C	42 di 126

N° U.R.

19

Tipologia di settore

extraurbano

Data di compilazione

25/05/2021

**Strade di accesso**

strada statale 407 Basentana (SS 407)

**Limiti topografici**

Terreno a N della stazione di Salandra

Estensione dell'U.R. in mq

3228

Quota max

Quota min

Quota

158

Geomorfologia

Ampi versanti a  
pendenze elevate,  
acclivi o molto acclivi

Bacino idrografico

Basento

Geologia

Suoli delle colline  
argillose

Carta geologica

**POSIZIONAMENTO TOPOGRAFICO**

Provincia: MT

Comune: Salandra

Località: La Cavallerizza

Frazione:

Toponimo:

**Cartografia di riferimento**

CTR

Rif. IGM/CTR

200-I-SE Borgo S. Elia

Rif. Catasto

Tipologia di ricognizione

sistematica

Foto 1



Foto 2



Foto 3

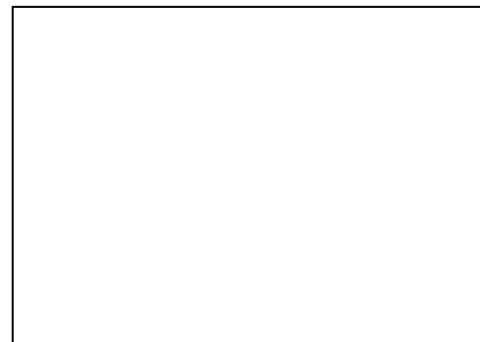

Grado e condizioni di visibilità

Visibilità medio-alta

Stato/uso del suolo

Coltivato

Tipo di vegetazione o coltura

Uliveto e frutteto

Osservazioni sulla visibilità

uliveto e frutteto con vegetazione spontanea bassa e rada

Osservazioni

Siti compresi nella U.R.

Ricognitori

LINEA POTENZA-METAPONTO  
INTERVENTI DI VELOCIZZAZIONE TRATTA GRASSANO-  
BERNALDA  
INTERVENTI TRA GRASSANO E FERRANDINA  
PROGETTO DI FATTIBILITA' TECNICA ED ECONOMICA

STUDIO ARCHEOLOGICO  
Schede delle presenze archeologiche e delle  
unità di ricognizione

COMMESSA	LOTTO	CODIFICA	DOCUMENTO	REV.	FOGLIO
IA95	13 R 22	SH	AH0001 001	C	43 di 126

N° U.R.

20

Tipologia di settore

extraurbano

Data di compilazione

25/05/2021

**Strade di accesso**

strada statale 407 Basentana (SS 407)

**Limiti topografici**

Imbocco strada prov. Grottole

Estensione dell'U.R. in mq

6573

Quota max

Quota min

Quota

158

Geomorfologia

Ampi versanti a  
pendenze elevate,  
acclivi o molto acclivi

Bacino idrografico

Basento

Geologia

Suoli delle colline  
argillose

Carta geologica

**POSIZIONAMENTO TOPOGRAFICO**

Provincia: MT

Comune: Salandra

Località: La Cavallerizza

Frazione:

Toponimo:

**Cartografia di riferimento**

CTR

Rif. IGM/CTR

200-I-SE Borgo S. Elia

Rif. Catasto

Tipologia di ricognizione

sistematica

Foto 1



Foto 2



Foto 3



Grado e condizioni di visibilità

Visibilità nulla

Stato/uso del suolo

Coltivato

Tipo di vegetazione o coltura

Uliveto

Osservazioni sulla visibilità

uliveto con vegetazione spontanea alta

Osservazioni

Siti compresi nella U.R.

Ricognitori

LINEA POTENZA-METAPONTO  
INTERVENTI DI VELOCIZZAZIONE TRATTA GRASSANO-  
BERNALDA  
INTERVENTI TRA GRASSANO E FERRANDINA  
PROGETTO DI FATTIBILITA' TECNICA ED ECONOMICA

STUDIO ARCHEOLOGICO  
Schede delle presenze archeologiche e delle  
unità di ricognizione

COMMESSA	LOTTO	CODIFICA	DOCUMENTO	REV.	FOGLIO
IA95	13 R 22	SH	AH0001 001	C	44 di 126

N° U.R.

21

Tipologia di settore

extraurbano

Data di compilazione

25/05/2021

Strade di accesso

strada statale 407 Basentana (SS 407)

Limiti topografici

Terreno a N di X25

Estensione dell'U.R. in mq

26849

Quota max

Quota min

Quota

158

Geomorfologia

Ampi versanti a  
pendenze elevate,  
acclivi o molto acclivi

Bacino idrografico

Basento

Geologia

Suoli delle colline  
argillose

Carta geologica

POSIZIONAMENTO TOPOGRAFICO

Provincia: MT

Comune: Salandra

Località: La Cavallerizza

Frazione:

Toponimo:

Cartografia di riferimento

CTR

Rif. IGM/CTR

200-I-SE Borgo S. Elia

Rif. Catasto

Tipologia di ricognizione

sistematica

Foto 1



Foto 2



Foto 3



Grado e condizioni di visibilità

Visibilità nulla

Stato/uso del suolo

coltivato

Tipo di vegetazione o coltura

cereali

Osservazioni sulla visibilità

campo a cereali con vegetazione alta

Osservazioni

Siti compresi nella U.R.

Ricognitori

LINEA POTENZA-METAPONTO  
INTERVENTI DI VELOCIZZAZIONE TRATTA GRASSANO-  
BERNALDA  
INTERVENTI TRA GRASSANO E FERRANDINA  
PROGETTO DI FATTIBILITA' TECNICA ED ECONOMICA

STUDIO ARCHEOLOGICO  
Schede delle presenze archeologiche e delle  
unità di ricognizione

COMMESSA	LOTTO	CODIFICA	DOCUMENTO	REV.	FOGLIO
IA95	13 R 22	SH	AH0001 001	C	45 di 126

N° U.R.

22

Tipologia di settore

extraurbano

Data di compilazione

25/05/2021

Strade di accesso

strada statale 407 Basentana (SS 407)

Limiti topografici

Terreno a N di X25

Estensione dell'U.R. in mq

27773

Quota max

Quota min

Quota

158

Geomorfologia

Ampi versanti a  
pendenze elevate,  
acclivi o molto acclivi

Bacino idrografico

Basento

Geologia

Suoli delle colline  
argillose

Carta geologica

POSIZIONAMENTO TOPOGRAFICO

Provincia: MT

Comune: Salandra

Località: La Cavallerizza

Frazione:

Toponimo:

Cartografia di riferimento

CTR

Rif. IGM/CTR

200-I-SE Borgo S. Elia

Rif. Catasto

Tipologia di ricognizione

sistematica

Foto 1



Foto 2



Foto 3

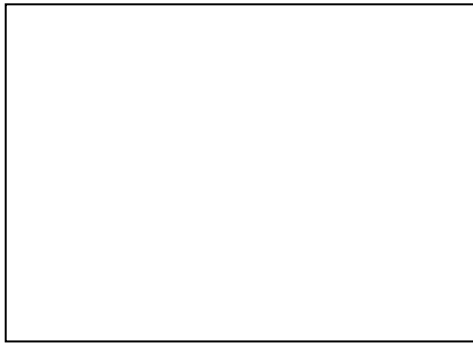

Grado e condizioni di visibilità

Visibilità nulla

Stato/uso del suolo

incolto

Tipo di vegetazione o coltura

vegetazione spontanea

Osservazioni sulla visibilità

campo incolto con vegetazione spontanea alta

Osservazioni

Siti compresi nella U.R.

Ricognitori

LINEA POTENZA-METAPONTO  
INTERVENTI DI VELOCIZZAZIONE TRATTA GRASSANO-  
BERNALDA  
INTERVENTI TRA GRASSANO E FERRANDINA  
PROGETTO DI FATTIBILITA' TECNICA ED ECONOMICA

STUDIO ARCHEOLOGICO  
Schede delle presenze archeologiche e delle  
unità di ricognizione

COMMESSA	LOTTO	CODIFICA	DOCUMENTO	REV.	FOGLIO
IA95	13 R 22	SH	AH0001 001	C	46 di 126

N° U.R.	<b>23</b>	Tipologia di settore	extraurbano	Data di compilazione	25/05/2021
---------	-----------	----------------------	-------------	----------------------	------------

**Strade di accesso**

strada statale 407 Basentana (SS 407)

**Limiti topografici**

Terreno a N di X25

Estensione dell'U.R. in mq **25170**

Quota max  Quota min  Quota **156**

Geomorfologia

Bacino idrografico

Geologia

Carta geologica

**POSIZIONAMENTO TOPOGRAFICO**

Provincia: **MT**

Comune: **Salandra**

Località: **La Cavallerizza**

Frazione:

Toponimo:

**Cartografia di riferimento**

CTR

Rif. IGM/CTR

Rif. Catasto

Tipologia di ricognizione

Foto 1



Foto 2



Foto 3



Grado e condizioni di visibilità

Visibilità nulla

Stato/uso del suolo

coltivato

Tipo di vegetazione o coltura

fave

**Osservazioni sulla visibilità**

Campo coltivato a fave: vegetazione alta

**Osservazioni**

**Siti compresi nella U.R.**

Ricognitori

LINEA POTENZA-METAPONTO  
INTERVENTI DI VELOCIZZAZIONE TRATTA GRASSANO-  
BERNALDA  
INTERVENTI TRA GRASSANO E FERRANDINA  
PROGETTO DI FATTIBILITA' TECNICA ED ECONOMICA

STUDIO ARCHEOLOGICO  
Schede delle presenze archeologiche e delle  
unità di ricognizione

COMMESSA	LOTTO	CODIFICA	DOCUMENTO	REV.	FOGLIO
IA95	13 R 22	SH	AH0001 001	C	47 di 126

N° U.R.

24

Tipologia di settore

extraurbano

Data di compilazione

25/05/2021

Strade di accesso

strada statale 407 Basentana (SS 407)

Limiti topografici

Terreno a N di X25

Estensione dell'U.R. in mq

5934

Quota max

Quota min

Quota

131

Geomorfologia

Ampi versanti a  
pendenze elevate,  
acclivi o molto acclivi

Bacino idrografico

Basento

Geologia

Suoli delle colline  
argillose

Carta geologica

POSIZIONAMENTO TOPOGRAFICO

Provincia: MT

Comune: Salandra

Località: La Cavallerizza

Frazione:

Toponimo:

Cartografia di riferimento

CTR

Rif. IGM/CTR

200-I-SE Borgo S. Elia

Rif. Catasto

Tipologia di ricognizione

sistematica

Foto 1



Foto 2



Foto 3



Grado e condizioni di visibilità

Visibilità nulla

Stato/uso del suolo

incolto

Tipo di vegetazione o coltura

vegetazione spontanea

Osservazioni sulla visibilità

campo incolto con vegetazione spontanea alta

Osservazioni

Siti compresi nella U.R.

Ricognitori

LINEA POTENZA-METAPONTO  
INTERVENTI DI VELOCIZZAZIONE TRATTA GRASSANO-  
BERNALDA  
INTERVENTI TRA GRASSANO E FERRANDINA  
PROGETTO DI FATTIBILITA' TECNICA ED ECONOMICA

STUDIO ARCHEOLOGICO  
Schede delle presenze archeologiche e delle  
unità di ricognizione

COMMESSA	LOTTO	CODIFICA	DOCUMENTO	REV.	FOGLIO
IA95	13 R 22	SH	AH0001 001	C	48 di 126

N° U.R.	<b>25</b>	Tipologia di settore	extraurbano	Data di compilazione	25/05/2021
---------	-----------	----------------------	-------------	----------------------	------------

**Strade di accesso**

strada statale 407 Basentana (SS 407)

**Limiti topografici**

Terreno a S-O della SS Basentana

**POSIZIONAMENTO TOPOGRAFICO**

Provincia: MT

Comune: Ferrandina

Località: La Cavallerizza

Frazione:

Toponimo:

Estensione dell'U.R. in mq

3608

Quota max

Quota min

Quota

158

Geomorfologia

Ampi versanti a  
pendenze elevate,  
acclivi o molto acclivi

Bacino idrografico

Basento

Geologia

Suoli delle colline  
argillose

Carta geologica

**Cartografia di riferimento**

CTR

Rif. IGM/CTR

200-I-SE Borgo S. Elia

Rif. Catasto

Tipologia di ricognizione

sistematica

Foto 1



Foto 2



Foto 3



**Grado e condizioni di visibilità**

Visibilità nulla

**Stato/uso del suolo**

coltivato

**Tipo di vegetazione o coltura**

cereali

**Osservazioni sulla visibilità**

campo a cereali con vegetazione alta

**Osservazioni**

**Siti compresi nella U.R.**

Ricognitori **Giuseppina Simona Crupi, Maria Domenica Pasquino**



LINEA POTENZA-METAPONTO  
INTERVENTI DI VELOCIZZAZIONE TRATTA GRASSANO-  
BERNALDA  
INTERVENTI TRA GRASSANO E FERRANDINA  
PROGETTO DI FATTIBILITA' TECNICA ED ECONOMICA

STUDIO ARCHEOLOGICO  
Schede delle presenze archeologiche e delle  
unità di ricognizione

COMMESSA	LOTTO	CODIFICA	DOCUMENTO	REV.	FOGLIO
IA95	13 R 22	SH	AH0001 001	C	49 di 126

N° U.R.

26

Tipologia di settore

extraurbano

Data di compilazione

25/05/2021

Strade di accesso

strada statale 407 Basentana (SS 407)

Limiti topografici

Terreno a S-O della SS Basentana

Estensione dell'U.R. in mq

22984

Quota max

Quota min

Quota

129

Geomorfologia

Ampi versanti a  
pendenze elevate,  
acclivi o molto acclivi

Bacino idrografico

Basento

Geologia

Suoli delle colline  
argillose

Carta geologica

POSIZIONAMENTO TOPOGRAFICO

Provincia: MT

Comune: Ferrandina

Località: Masseria delle Rose

Frazione:

Toponimo:

Cartografia di riferimento

CTR

Rif. IGM/CTR

200-I-SE Borgo S. Elia

Rif. Catasto

Tipologia di ricognizione

sistematica

Foto 1



Foto 2



Foto 3



Grado e condizioni di visibilità

Visibilità nulla

Stato/uso del suolo

coltivato

Tipo di vegetazione o coltura

cereali

Osservazioni sulla visibilità

campo a cereali con vegetazione alta

Osservazioni

Siti compresi nella U.R.

Ricognitori

LINEA POTENZA-METAPONTO  
INTERVENTI DI VELOCIZZAZIONE TRATTA GRASSANO-  
BERNALDA  
INTERVENTI TRA GRASSANO E FERRANDINA  
PROGETTO DI FATTIBILITA' TECNICA ED ECONOMICA

STUDIO ARCHEOLOGICO  
Schede delle presenze archeologiche e delle  
unità di ricognizione

COMMESSA	LOTTO	CODIFICA	DOCUMENTO	REV.	FOGLIO
IA95	13 R 22	SH	AH0001 001	C	50 di 126

N° U.R.

27

Tipologia di settore

extraurbano

Data di compilazione

25/05/2021

Strade di accesso

strada statale 407 Basentana (SS 407)

Limiti topografici

Terreno a S-O della SS Basentana

Estensione dell'U.R. in mq

18108

Quota max

Quota min

Quota

129

Geomorfologia

Ampi versanti a  
pendenze elevate,  
acclivi o molto acclivi

Bacino idrografico

Basento

Geologia

Suoli delle colline  
argillose

Carta geologica

POSIZIONAMENTO TOPOGRAFICO

Provincia: MT

Comune: Ferrandina

Località: Masseria delle Rose

Frazione:

Toponimo:

Cartografia di riferimento

CTR

Rif. IGM/CTR

200-I-SE Borgo S. Elia

Rif. Catasto

Tipologia di ricognizione

sistematica

Foto 1



Foto 2



Foto 3

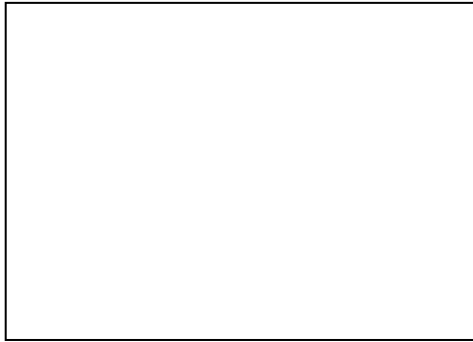

Grado e condizioni di visibilità

Visibilità nulla

Stato/uso del suolo

coltivato

Tipo di vegetazione o coltura

cereali

Osservazioni sulla visibilità

campo a cereali, vegetazione alta, bordato sul lato nord da macchia mediterranea

Osservazioni

Siti compresi nella U.R.

Ricognitori

Giuseppina Simona Crupi, Maria Domenica Pasquino

LINEA POTENZA-METAPONTO  
INTERVENTI DI VELOCIZZAZIONE TRATTA GRASSANO-  
BERNALDA  
INTERVENTI TRA GRASSANO E FERRANDINA  
PROGETTO DI FATTIBILITA' TECNICA ED ECONOMICA

STUDIO ARCHEOLOGICO  
Schede delle presenze archeologiche e delle  
unità di ricognizione

COMMESSA	LOTTO	CODIFICA	DOCUMENTO	REV.	FOGLIO
IA95	13 R 22	SH	AH0001 001	C	51 di 126

N° U.R.	<b>28</b>	Tipologia di settore	extraurbano	Data di compilazione	25/05/2021
---------	-----------	----------------------	-------------	----------------------	------------

**Strade di accesso**

strada statale 407 Basentana (SS 407)

**Limiti topografici**

Terreno a N-E della SS Basentana

Estensione dell'U.R. in mq

110986

Quota max

Quota min

Quota

129

Geomorfologia

Ampi versanti a  
pendenze elevate,  
acclivi o molto acclivi

Bacino idrografico

Basento

Geologia

Suoli delle colline  
argillose/ Suoli delle  
pianure alluvionali

Carta geologica

**POSIZIONAMENTO TOPOGRAFICO**

Provincia: MT

Comune: Ferrandina

Località: Masseria delle Rose

Frazione:

Toponimo:

**Cartografia di riferimento**

CTR

Rif. IGM/CTR

200-I-SE Borgo S. Elia

Rif. Catasto

Tipologia di ricognizione

sistematica

Foto 1



Foto 2



Foto 3



Grado e condizioni di visibilità

Visibilità nulla

Stato/uso del suolo

incolto

Tipo di vegetazione o coltura

Vegetazione spontanea

Osservazioni sulla visibilità

campo incolto con vegetazione alta e medio-alta

Osservazioni

Siti compresi nella U.R.

Ricognitori **Giuseppina Simona Crupi, Maria Domenica Pasquino**

LINEA POTENZA-METAPONTO  
INTERVENTI DI VELOCIZZAZIONE TRATTA GRASSANO-  
BERNALDA  
INTERVENTI TRA GRASSANO E FERRANDINA  
PROGETTO DI FATTIBILITA' TECNICA ED ECONOMICA

STUDIO ARCHEOLOGICO  
Schede delle presenze archeologiche e delle  
unità di ricognizione

COMMESSA LOTTO CODIFICA DOCUMENTO REV. FOGLIO  
IA95 13 R 22 SH AH0001 001 C 52 di 126

N° U.R.

29

Tipologia di settore

extraurbano

Data di compilazione

25/05/2021

Strade di accesso

strada statale 407 Basentana (SS 407)

Limiti topografici

Terreno a N-E della SS Basentana

Estensione dell'U.R. in mq

89470

Quota max

Quota min

Quota

127

Geomorfologia

Ampi versanti a  
pendenze elevate,  
acclivi o molto acclivi

Bacino idrografico

Basento

Geologia

Suoli delle colline  
argillose/ Suoli delle  
pianure alluvionali

Carta geologica

POSIZIONAMENTO TOPOGRAFICO

Provincia: MT

Comune: Ferrandina

Località: Fosso lo Spineto

Frazione:

Toponimo:

Cartografia di riferimento

CTR

Rif. IGM/CTR

200-I-SE Borgo S. Elia

Rif. Catasto

Tipologia di ricognizione

sistematica

Foto 1



Foto 2



Foto 3



Grado e condizioni di visibilità

Visibilità nulla

Stato/uso del suolo

coltivato

Tipo di vegetazione o coltura

fave

Osservazioni sulla visibilità

Campo coltivato a fave: vegetazione alta

Osservazioni

Siti compresi nella U.R.

Ricognitori

LINEA POTENZA-METAPONTO  
INTERVENTI DI VELOCIZZAZIONE TRATTA GRASSANO-  
BERNALDA  
INTERVENTI TRA GRASSANO E FERRANDINA  
PROGETTO DI FATTIBILITA' TECNICA ED ECONOMICA

STUDIO ARCHEOLOGICO  
Schede delle presenze archeologiche e delle  
unità di ricognizione

COMMESSA	LOTTO	CODIFICA	DOCUMENTO	REV.	FOGLIO
IA95	13 R 22	SH	AH0001 001	C	53 di 126

N° U.R.	<b>30</b>	Tipologia di settore	extraurbano	Data di compilazione	25/05/2021
---------	-----------	----------------------	-------------	----------------------	------------

**Strade di accesso**

strada statale 407 Basentana (SS 407)

**Limiti topografici**

Terreno a N-E della SS Basentana

Estensione dell'U.R. in mq

173000

Quota max

Quota min

Quota

119

Geomorfologia

Ampi versanti a  
pendenze elevate,  
acclivi o molto acclivi

Bacino idrografico

Basento

Geologia

Suoli delle colline  
argillose

Carta geologica

**POSIZIONAMENTO TOPOGRAFICO**

Provincia: MT

Comune: Ferrandina

Località: Fosso lo Spineto

Frazione:

Toponimo:

**Cartografia di riferimento**

CTR

Rif. IGM/CTR

200-I-SE Borgo S. Elia

Rif. Catasto

Tipologia di ricognizione

sistematica

Foto 1



Grado e condizioni di visibilità

Visibilità nulla

Foto 2



Stato/uso del suolo

coltivato

Foto 3



Tipo di vegetazione o coltura

cereali

**Osservazioni sulla visibilità**

campo a cereali, vegetazione alta

**Osservazioni**

**Siti compresi nella U.R.**

Ricognitori **Giuseppina Simona Crupi, Maria Domenica Pasquino**

	<b>LINEA POTENZA-METAPONTO</b> <b>INTERVENTI DI VELOCIZZAZIONE TRATTA GRASSANO-BERNALDA</b> <b>INTERVENTI TRA GRASSANO E FERRANDINA</b> <b>PROGETTO DI FATTIBILITA' TECNICA ED ECONOMICA</b>					
<b>STUDIO ARCHEOLOGICO</b> <b>Schede delle presenze archeologiche e delle unità di ricognizione</b>	COMMESSA IA95	LOTTO 13 R 22	CODIFICA SH	DOCUMENTO AH0001 001	REV. C	FOGLIO 54 di 126

<b>N° U.R.</b>	<b>31</b>	<b>Tipologia di settore</b>	extraurbano	<b>Data di compilazione</b>	25/05/2021
----------------	-----------	-----------------------------	-------------	-----------------------------	------------

**Strade di accesso**

strada statale 407 Basentana (SS 407)

**Limiti topografici**

Terreno a N-E della SS Basentana

Estensione dell'U.R. in mq

18649

Quota max

Quota min

Quota

119

Geomorfologia

Ampi versanti a pendenze elevate, acclivi o molto acclivi

Bacino idrografico

Basento

Geologia

Suoli delle colline argillose

Carta geologica

**POSIZIONAMENTO TOPOGRAFICO**

Provincia: MT

Comune: Ferrandina

Località: Coste dell'Abate

Frazione:

Toponimo:

**Cartografia di riferimento**

CTR

Rif. IGM/CTR

200-I-SE Borgo S. Elia

Rif. Catasto

Tipologia di ricognizione

sistematica

Foto 1



Foto 2



Foto 3

**Grado e condizioni di visibilità**

visibilità medio bassa

**Stato/uso del suolo**

incolto

**Tipo di vegetazione o coltura**

Vegetazione spontanea

**Osservazioni sulla visibilità**

campo a pascolo vegetazione rada

**Osservazioni**

**Siti compresi nella U.R.**

**Ricognitori** Giuseppina Simona Crupi, Maria Domenica Pasquino

	<b>LINEA POTENZA-METAPONTO</b> <b>INTERVENTI DI VELOCIZZAZIONE TRATTA GRASSANO-BERNALDA</b> <b>INTERVENTI TRA GRASSANO E FERRANDINA</b> <b>PROGETTO DI FATTIBILITA' TECNICA ED ECONOMICA</b>					
<b>STUDIO ARCHEOLOGICO</b> <b>Schede delle presenze archeologiche e delle unità di ricognizione</b>	COMMESSA IA95	LOTTO 13 R 22	CODIFICA SH	DOCUMENTO AH0001 001	REV. C	FOGLIO 55 di 126

<b>N° U.R.</b>	<b>32</b>	<b>Tipologia di settore</b>	extraurbano	<b>Data di compilazione</b>	25/05/2021
----------------	-----------	-----------------------------	-------------	-----------------------------	------------

**Strade di accesso**

strada statale 407 Basentana (SS 407)

**Limiti topografici**

Terreno a N-E della SS Basentana

Estensione dell'U.R. in mq

63450

Quota max

Quota min

Quota

119

Geomorfologia

Ampi versanti a pendenze elevate, acclivi o molto acclivi

Bacino idrografico

Basento

Geologia

Suoli delle colline argillose

Carta geologica

**POSIZIONAMENTO TOPOGRAFICO**

Provincia: MT

Comune: Ferrandina

Località: Coste dell'Abate

Frazione:

Toponimo:

**Cartografia di riferimento**

CTR

Rif. IGM/CTR

200-I-SE Borgo S. Elia

Rif. Catasto

Tipologia di ricognizione

sistematica

Foto 1



Foto 2



Foto 3



Grado e condizioni di visibilità

Visibilità nulla

Stato/uso del suolo

incolto

Tipo di vegetazione o coltura

vegetazione spontanea

**Osservazioni sulla visibilità**

campo a pascolo vegetazione medio-bassa

**Osservazioni**
**Siti compresi nella U.R.**

 Ricognitori **Giuseppina Simona Crupi, Maria Domenica Pasquino**

LINEA POTENZA-METAPONTO  
INTERVENTI DI VELOCIZZAZIONE TRATTA GRASSANO-  
BERNALDA  
INTERVENTI TRA GRASSANO E FERRANDINA  
PROGETTO DI FATTIBILITA' TECNICA ED ECONOMICA

STUDIO ARCHEOLOGICO  
Schede delle presenze archeologiche e delle  
unità di ricognizione

COMMESSA	LOTTO	CODIFICA	DOCUMENTO	REV.	FOGLIO
IA95	13 R 22	SH	AH0001 001	C	56 di 126

N° U.R.

33

Tipologia di settore

extraurbano

Data di compilazione

28/05/2021

Strade di accesso

strada statale 407 Basentana (SS 407)

Limiti topografici

Terreno a N-E della SS Basentana

Estensione dell'U.R. in mq

34775

Quota max

Quota min

Quota

119

Geomorfologia

Ampi versanti a  
pendenze elevate,  
acclivi o molto acclivi

Bacino idrografico

Basento

Geologia

Suoli delle colline  
argillose

Carta geologica

POSIZIONAMENTO TOPOGRAFICO

Provincia: MT

Comune: Ferrandina

Località: Coste dell'Abate

Frazione:

Toponimo:

Cartografia di riferimento

CTR

Rif. IGM/CTR

200-I-SE Borgo S. Elia

Rif. Catasto

Tipologia di ricognizione

sistematica

Foto 1



Foto 2



Foto 3



Grado e condizioni di visibilità

Visibilità nulla

Stato/uso del suolo

incolto

Tipo di vegetazione o coltura

fave secche

Osservazioni sulla visibilità

campo incolto con fave secche alte

Osservazioni

Siti compresi nella U.R.

Ricognitori



	<b>LINEA POTENZA-METAPONTO INTERVENTI DI VELOCIZZAZIONE TRATTA GRASSANO- BERNALDA INTERVENTI TRA GRASSANO E FERRANDINA PROGETTO DI FATTIBILITA' TECNICA ED ECONOMICA</b>					
<b>STUDIO ARCHEOLOGICO</b> Schede delle presenze archeologiche e delle unità di ricognizione	COMMESSA IA95	LOTTO 13 R 22	CODIFICA SH	DOCUMENTO AH0001 001	REV. C	FOGLIO 57 di 126

<b>N° U.R.</b>	<b>34</b>	<b>Tipologia di settore</b>	extraurbano	<b>Data di compilazione</b>	28/05/2021
----------------	-----------	-----------------------------	-------------	-----------------------------	------------

**Strade di accesso**

strada statale 407 Basentana (SS 407)

**Limiti topografici**

Terreno a N-E della SS Basentana

**Estensione dell'U.R. in mq**

51214

**Quota max**
**Quota min**
**Quota** 118

**Geomorfologia**

 Ampi versanti a  
pendenze elevate,  
acclivi o molto acclivi

**Bacino idrografico**

Basento

**Geologia**

 Suoli delle colline  
argillose

**Carta geologica**
**POSIZIONAMENTO TOPOGRAFICO**
**Provincia:** MT

**Comune:** Ferrandina

**Località:** Borgata S. Elia

**Frazione:**
**Toponimo:**
**Cartografia di riferimento**

CTR

**Rif. IGM/CTR**

200-I-SE Borgo S. Elia

**Rif. Catasto**
**Tipologia di ricognizione**

sistematica

**Foto 1**

**Foto 2**

**Foto 3**

**Grado e condizioni di visibilità**

visibilità nulla

**Stato/uso del suolo**

coltivato

**Tipo di vegetazione o coltura**

Residui della raccolta dei cereali

**Osservazioni sulla visibilità**

campo sfalcato con balloni di foraggio e ulivi sparsi sul alto sud

**Osservazioni**
**Siti compresi nella U.R.**
**Ricognitori** Giuseppina Simona Crupi, Maria Domenica Pasquino

	<b>LINEA POTENZA-METAPONTO</b> <b>INTERVENTI DI VELOCIZZAZIONE TRATTA GRASSANO-BERNALDA</b> <b>INTERVENTI TRA GRASSANO E FERRANDINA</b> <b>PROGETTO DI FATTIBILITA' TECNICA ED ECONOMICA</b>					
<b>STUDIO ARCHEOLOGICO</b> <b>Schede delle presenze archeologiche e delle unità di ricognizione</b>	COMMESSA IA95	LOTTO 13 R 22	CODIFICA SH	DOCUMENTO AH0001 001	REV. C	FOGLIO 58 di 126

<b>N° U.R.</b>	<b>35</b>	<b>Tipologia di settore</b>	extraurbano	<b>Data di compilazione</b>	28/05/2021
----------------	-----------	-----------------------------	-------------	-----------------------------	------------

**Strade di accesso**

strada statale 407 Basentana (SS 407)

**Limiti topografici****Estensione dell'U.R. in mq**

12683

**Quota max**

**Quota min**

**Quota**

108

**Geomorfologia**

Ampi versanti a pendenze elevate, acclivi o molto acclivi

**Bacino idrografico**

Basento

**Geologia**

Suoli delle colline argillose

**Carta geologica**

**POSIZIONAMENTO TOPOGRAFICO**
**Provincia:** MT

**Comune:** Ferrandina

**Località:** Borgata S. Elia

**Frazione:**
**Toponimo:**
**Cartografia di riferimento**

CTR

**Rif. IGM/CTR**

200-I-SE Borgo S. Elia

**Rif. Catasto**

**Tipologia di ricognizione**

sistematica

**Foto 1**

**Grado e condizioni di visibilità**

Visibilità alta

**Foto 2**

**Stato/uso del suolo**

coltivato

**Foto 3**

**Tipo di vegetazione o coltura**

uliveto

**Osservazioni sulla visibilità**

uliveto con terreno fresato e ciottoli e pietrame sparsi

**Osservazioni**

**Siti compresi nella U.R.**

**Ricognitori** Giuseppina Simona Crupi, Maria Domenica Pasquino

LINEA POTENZA-METAPONTO  
INTERVENTI DI VELOCIZZAZIONE TRATTA GRASSANO-  
BERNALDA  
INTERVENTI TRA GRASSANO E FERRANDINA  
PROGETTO DI FATTIBILITA' TECNICA ED ECONOMICA

STUDIO ARCHEOLOGICO  
Schede delle presenze archeologiche e delle  
unità di ricognizione

COMMESSA	LOTTO	CODIFICA	DOCUMENTO	REV.	FOGLIO
IA95	13 R 22	SH	AH0001 001	C	59 di 126

N° U.R.

36

Tipologia di settore

extraurbano

Data di compilazione

28/05/2021

Strade di accesso

strada statale 407 Basentana (SS 407)

Limiti topografici

Terreno a N-E della SS Basentana

Estensione dell'U.R. in mq

19315

Quota max

Quota min

Quota

110

Geomorfologia

Ampi versanti a  
pendenze elevate,  
acclivi o molto acclivi

Bacino idrografico

Basento

Geologia

Suoli delle colline  
argillose

Carta geologica

POSIZIONAMENTO TOPOGRAFICO

Provincia: MT

Comune: Ferrandina

Località: Coste dell'Abate

Frazione:

Toponimo:

Cartografia di riferimento

CTR

Rif. IGM/CTR

200-I-SE Borgo S. Elia

Rif. Catasto

Tipologia di ricognizione

sistematica

Foto 1



Foto 2



Foto 3



Grado e condizioni di visibilità

Visibilità alta

Stato/uso del suolo

coltivato

Tipo di vegetazione o coltura

uliveto e frutteto

Osservazioni sulla visibilità

uliveto e frutteto con terreno arato

Osservazioni

Siti compresi nella U.R.

Ricognitori

	<b>LINEA POTENZA-METAPONTO</b> <b>INTERVENTI DI VELOCIZZAZIONE TRATTA GRASSANO-  BERNALDA</b> <b>INTERVENTI TRA GRASSANO E FERRANDINA</b> <b>PROGETTO DI FATTIBILITA' TECNICA ED ECONOMICA</b>					
<b>STUDIO ARCHEOLOGICO</b> <b>Schede delle presenze archeologiche e delle  unità di ricognizione</b>	COMMESSA IA95	LOTTO 13 R 22	CODIFICA SH	DOCUMENTO AH0001 001	REV. C	FOGLIO 60 di 126

<b>N° U.R.</b>	<b>37</b>	<b>Tipologia di settore</b>	extraurbano	<b>Data di compilazione</b>	28/05/2021
----------------	-----------	-----------------------------	-------------	-----------------------------	------------

**Strade di accesso**

strada statale 407 Basentana (SS 407)

**Limiti topografici**

Terreno a N-E della SS Basentana

**Estensione dell'U.R. in mq**

11595

**Quota max**
**Quota min**
**Quota** 109

**Geomorfologia**

Ampi versanti a pendenze elevate, acclivi o molto acclivi

**Bacino idrografico**

Basento

**Geologia**

Suoli delle colline argillose

**Carta geologica**
**POSIZIONAMENTO TOPOGRAFICO**
**Provincia:** MT

**Comune:** Ferrandina

**Località:** Coste dell'Abate

**Frazione:**
**Toponimo:**
**Cartografia di riferimento**

CTR

**Rif. IGM/CTR**

200-I-SE Borgo S. Elia

**Rif. Catasto**
**Tipologia di ricognizione**

sistemica

**Foto 1**

**Foto 2**

**Foto 3**

**Grado e condizioni di visibilità**

Visibilità alta

**Stato/uso del suolo**

coltivato

**Tipo di vegetazione o coltura**

frutteto

**Osservazioni sulla visibilità**

frutteto con terreno fresato

**Osservazioni**
**Siti compresi nella U.R.**
**Ricognitori** Giuseppina Simona Crupi, Maria Domenica Pasquino

	<b>LINEA POTENZA-METAPONTO</b> <b>INTERVENTI DI VELOCIZZAZIONE TRATTA GRASSANO-  BERNALDA</b> <b>INTERVENTI TRA GRASSANO E FERRANDINA</b> <b>PROGETTO DI FATTIBILITA' TECNICA ED ECONOMICA</b>					
<b>STUDIO ARCHEOLOGICO</b> <b>Schede delle presenze archeologiche e delle  unità di ricognizione</b>	COMMESSA IA95	LOTTO 13 R 22	CODIFICA SH	DOCUMENTO AH0001 001	REV. C	FOGLIO 61 di 126

<b>N° U.R.</b>	<b>38</b>	<b>Tipologia di settore</b>	extraurbano	<b>Data di compilazione</b>	28/05/2021
----------------	-----------	-----------------------------	-------------	-----------------------------	------------

**Strade di accesso**

strada statale 407 Basentana (SS 407)

**Limiti topografici**

Terreno a N-E della SS Basentana

**Estensione dell'U.R. in mq**

15522

**Quota max**
**Quota min**
**Quota** 113

**Geomorfologia**

Ampi versanti a pendenze elevate, acclivi o molto acclivi

**Bacino idrografico**

Basento

**Geologia**

Suoli delle colline argillose

**Carta geologica**
**POSIZIONAMENTO TOPOGRAFICO**
**Provincia:** MT

**Comune:** Ferrandina

**Località:** Coste dell'Abate

**Frazione:**
**Toponimo:**
**Cartografia di riferimento**

CTR

**Rif. IGM/CTR**

200-I-SE Borgo S. Elia

**Rif. Catasto**
**Tipologia di ricognizione**

sistematica

**Foto 1**

**Foto 2**

**Foto 3**

**Grado e condizioni di visibilità**

Visibilità nulla

**Stato/uso del suolo**

coltivato

**Tipo di vegetazione o coltura**

vegetazione secca

**Osservazioni sulla visibilità**

campo sfalcato con vegetazione secca e pochi filari sparsi di uliveti e una casetta in disuso sul lato est

**Osservazioni**
**Siti compresi nella U.R.**
**Ricognitori** Giuseppina Simona Crupi, Maria Domenica Pasquino

	<b>LINEA POTENZA-METAPONTO</b> <b>INTERVENTI DI VELOCIZZAZIONE TRATTA GRASSANO-BERNALDA</b> <b>INTERVENTI TRA GRASSANO E FERRANDINA</b> <b>PROGETTO DI FATTIBILITA' TECNICA ED ECONOMICA</b>					
<b>STUDIO ARCHEOLOGICO</b> <b>Schede delle presenze archeologiche e delle unità di ricognizione</b>	COMMESSA IA95	LOTTO 13 R 22	CODIFICA SH	DOCUMENTO AH0001 001	REV. C	FOGLIO 62 di 126

<b>N° U.R.</b>	<b>39</b>	<b>Tipologia di settore</b>	extraurbano	<b>Data di compilazione</b>	28/05/2021
----------------	-----------	-----------------------------	-------------	-----------------------------	------------

**Strade di accesso**

strada statale 407 Basentana (SS 407)

**Limiti topografici**

Terreno a N-E della SS Basentana

**Estensione dell'U.R. in mq**

2833

**Quota max**
**Quota min**
**Quota** 108

**Geomorfologia**

Ampi versanti a pendenze elevate, acclivi o molto acclivi

**Bacino idrografico**

Basento

**Geologia**

Suoli delle colline argillose

**Carta geologica**
**POSIZIONAMENTO TOPOGRAFICO**
**Provincia:** MT

**Comune:** Ferrandina

**Località:** Coste dell'Abate

**Frazione:**
**Toponimo:**
**Cartografia di riferimento**

CTR

**Rif. IGM/CTR**

200-I-SE Borgo S. Elia

**Rif. Catasto**
**Tipologia di ricognizione**

sistematica

**Foto 1**

**Foto 2**

**Foto 3**

**Grado e condizioni di visibilità**

Visibilità alta

**Stato/uso del suolo**

coltivato

**Tipologia di vegetazione o coltura**

uliveto con alberi da frutto

**Osservazioni sulla visibilità**

uliveto con alberi da frutto sparsi e terreno arato/fresato con casetta rurale

**Osservazioni**
**Siti compresi nella U.R.**
**Ricognitori** Giuseppina Simona Crupi, Maria Domenica Pasquino

LINEA POTENZA-METAPONTO  
INTERVENTI DI VELOCIZZAZIONE TRATTA GRASSANO-  
BERNALDA  
INTERVENTI TRA GRASSANO E FERRANDINA  
PROGETTO DI FATTIBILITA' TECNICA ED ECONOMICA

STUDIO ARCHEOLOGICO  
Schede delle presenze archeologiche e delle  
unità di ricognizione

COMMESSA	LOTTO	CODIFICA	DOCUMENTO	REV.	FOGLIO
IA95	13 R 22	SH	AH0001 001	C	63 di 126

N° U.R.

40

Tipologia di settore

extraurbano

Data di compilazione

28/05/2021

Strade di accesso

strada statale 407 Basentana (SS 407)

Limiti topografici

Terreno a N-E della SS Basentana

Estensione dell'U.R. in mq

3200

Quota max

Quota min

Quota

112

Geomorfologia

Ampi versanti a  
pendenze elevate,  
acclivi o molto acclivi

Bacino idrografico

Basento

Geologia

Suoli delle colline  
argillose

Carta geologica

POSIZIONAMENTO TOPOGRAFICO

Provincia: MT

Comune: Ferrandina

Località: Coste dell'Abate

Frazione:

Toponimo:

Cartografia di riferimento

CTR

Rif. IGM/CTR

200-I-SE Borgo S. Elia

Rif. Catasto

Tipologia di ricognizione

sistematica

Foto 1



Foto 2



Foto 3

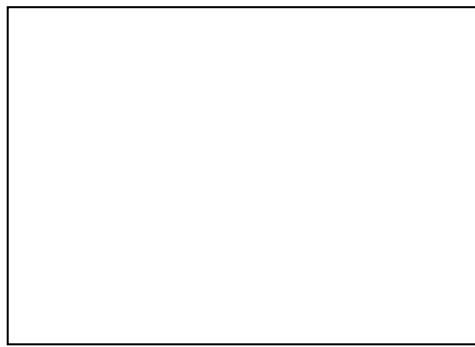

Grado e condizioni di visibilità

Visibilità alta

Stato/uso del suolo

incolto

Tipo di vegetazione o coltura

Osservazioni sulla visibilità

campo arato

Osservazioni

Siti compresi nella U.R.

Ricognitori

LINEA POTENZA-METAPONTO  
INTERVENTI DI VELOCIZZAZIONE TRATTA GRASSANO-  
BERNALDA  
INTERVENTI TRA GRASSANO E FERRANDINA  
PROGETTO DI FATTIBILITA' TECNICA ED ECONOMICA

STUDIO ARCHEOLOGICO  
Schede delle presenze archeologiche e delle  
unità di ricognizione

COMMESSA	LOTTO	CODIFICA	DOCUMENTO	REV.	FOGLIO
IA95	13 R 22	SH	AH0001 001	C	64 di 126

N° U.R.	<b>41</b>	Tipologia di settore	extraurbano	Data di compilazione	28/05/2021
---------	-----------	----------------------	-------------	----------------------	------------

**Strade di accesso**

strada statale 407 Basentana (SS 407)

**Limiti topografici**

Terreno a N di UR 81

Estensione dell'U.R. in mq **7000**

Quota max  Quota min  Quota **108**

Geomorfologia  Bacino idrografico **Basento**

Ampi versanti a pendenze elevate, acclivi o molto acclivi

Geologia  Carta geologica

Suoli delle colline argillose

**POSIZIONAMENTO TOPOGRAFICO**

Provincia: **MT**

Comune: **Ferrandina**

Località: **Coste dell'Abate**

Frazione:

Toponimo:

**Cartografia di riferimento**

CTR

Rif. IGM/CTR

200-I-SE Borgo S. Elia

Rif. Catasto

Tipologia di ricognizione

sistematica

Foto 1



Foto 2



Foto 3



**Grado e condizioni di visibilità**

Visibilità alta

**Stato/uso del suolo**

cultivato

**Tipo di vegetazione o coltura**

uliveto

**Osservazioni sulla visibilità**

uliveto fresato

**Osservazioni**

**Siti compresi nella U.R.**

Ricognitori  Giuseppina Simona Crupi, Maria Domenica Pasquino



LINEA POTENZA-METAPONTO  
INTERVENTI DI VELOCIZZAZIONE TRATTA GRASSANO-  
BERNALDA  
INTERVENTI TRA GRASSANO E FERRANDINA  
PROGETTO DI FATTIBILITA' TECNICA ED ECONOMICA

STUDIO ARCHEOLOGICO  
Schede delle presenze archeologiche e delle  
unità di ricognizione

COMMESSA	LOTTO	CODIFICA	DOCUMENTO	REV.	FOGLIO
IA95	13 R 22	SH	AH0001 001	C	65 di 126

N° U.R.

42

Tipologia di settore

extraurbano

Data di compilazione

28/05/2021

**Strade di accesso**

strada statale 407 Basentana (SS 407)

**Limiti topografici**

Terreno a N-E della SS Basentana

Estensione dell'U.R. in mq

8116

Quota max

Quota min

Quota 108

Geomorfologia

Ampi versanti a  
pendenze elevate,  
acclivi o molto acclivi

Bacino idrografico

Basento

Geologia

Suoli delle colline  
argillose

Carta geologica

**POSIZIONAMENTO TOPOGRAFICO**

Provincia: MT

Comune: Ferrandina

Località: Coste dell'AbateCoste

Frazione:

Toponimo:

**Cartografia di riferimento**

CTR

Rif. IGM/CTR

200-I-SE Borgo S. Elia

Rif. Catasto

Tipologia di ricognizione

sistematica

Foto 1



Foto 2



Foto 3



Grado e condizioni di visibilità

Visibilità alta

Stato/uso del suolo

coltivato

Tipo di vegetazione o coltura

uliveto

Osservazioni sulla visibilità

uliveto est-ovest, sotto la ferrovia con terreno arato

Osservazioni

Siti compresi nella U.R.

Ricognitori

	<b>LINEA POTENZA-METAPONTO</b> <b>INTERVENTI DI VELOCIZZAZIONE TRATTA GRASSANO-  BERNALDA</b> <b>INTERVENTI TRA GRASSANO E FERRANDINA</b> <b>PROGETTO DI FATTIBILITA' TECNICA ED ECONOMICA</b>					
<b>STUDIO ARCHEOLOGICO</b> <b>Schede delle presenze archeologiche e delle  unità di ricognizione</b>	COMMESSA IA95	LOTTO 13 R 22	CODIFICA SH	DOCUMENTO AH0001 001	REV. C	FOGLIO 66 di 126

<b>N° U.R.</b>	<b>43</b>	<b>Tipologia di settore</b>	extraurbano	<b>Data di compilazione</b>	28/05/2021
----------------	-----------	-----------------------------	-------------	-----------------------------	------------

**Strade di accesso**

strada statale 407 Basentana (SS 407)

**Limiti topografici**

Terreno a N di UR 81

**Estensione dell'U.R. in mq**

5049

**Quota max**
**Quota min**
**Quota** 110

**Geomorfologia**

Ampi versanti a  
pendenze elevate,  
acclivi o molto acclivi

**Bacino idrografico**

Basento

**Geologia**

Suoli delle colline  
argillose

**Carta geologica**
**POSIZIONAMENTO TOPOGRAFICO**
**Provincia:** MT

**Comune:** Ferrandina

**Località:** Coste dell'Abate

**Frazione:**
**Toponimo:**
**Cartografia di riferimento**

CTR

**Rif. IGM/CTR**

200-I-SE Borgo S. Elia

**Rif. Catasto**
**Tipologia di ricognizione**

sistematica

**Foto 1**

**Grado e condizioni di visibilità**

Visibilità alta

**Foto 2**

**Stato/uso del suolo**

coltivato

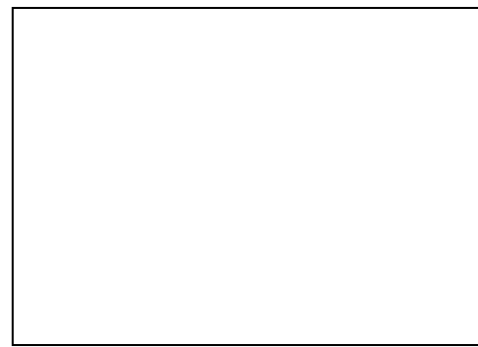
**Foto 3**

**Tipo di vegetazione o coltura**

uliveto

**Osservazioni sulla visibilità**

coltivazione intensiva di ulivi appena piantata, con terreno arato con ciottoli e pietrame sparsi

**Osservazioni**
**Siti compresi nella U.R.**
**Ricognitori** Giuseppina Simona Crupi, Maria Domenica Pasquino

LINEA POTENZA-METAPONTO  
INTERVENTI DI VELOCIZZAZIONE TRATTA GRASSANO-  
BERNALDA  
INTERVENTI TRA GRASSANO E FERRANDINA  
PROGETTO DI FATTIBILITA' TECNICA ED ECONOMICA

STUDIO ARCHEOLOGICO  
Schede delle presenze archeologiche e delle  
unità di ricognizione

COMMESSA	LOTTO	CODIFICA	DOCUMENTO	REV.	FOGLIO
IA95	13 R 22	SH	AH0001 001	C	67 di 126

N° U.R.

44

Tipologia di settore

extraurbano

Data di compilazione

28/05/2021

**Strade di accesso**

strada statale 407 Basentana (SS 407)

**Limiti topografici**

Terreno a N-E della SS Basentana

Estensione dell'U.R. in mq

7226

Quota max

Quota min

Quota

114

Geomorfologia

Ampi versanti a  
pendenze elevate,  
acclivi o molto acclivi

Bacino idrografico

Basento

Geologia

Suoli delle colline  
argillose

Carta geologica

**POSIZIONAMENTO TOPOGRAFICO**

Provincia: MT

Comune: Ferrandina

Località: Coste dell'Abate

Frazione:

Toponimo:

**Cartografia di riferimento**

CTR

Rif. IGM/CTR

200-I-SE Borgo S. Elia

Rif. Catasto

Tipologia di ricognizione

sistematica

Foto 1



Foto 2



Foto 3



Grado e condizioni di visibilità

Visibilità alta

Stato/uso del suolo

coltivato

Tipologia di vegetazione o coltura

uliveto

**Osservazioni sulla visibilità**

uliveto con terreno arato con ciottoli sparsi

Osservazioni

Siti compresi nella U.R.

Ricognitori

LINEA POTENZA-METAPONTO  
INTERVENTI DI VELOCIZZAZIONE TRATTA GRASSANO-  
BERNALDA  
INTERVENTI TRA GRASSANO E FERRANDINA  
PROGETTO DI FATTIBILITA' TECNICA ED ECONOMICA

STUDIO ARCHEOLOGICO  
Schede delle presenze archeologiche e delle  
unità di ricognizione

COMMESSA	LOTTO	CODIFICA	DOCUMENTO	REV.	FOGLIO
IA95	13 R 22	SH	AH0001 001	C	68 di 126

N° U.R.

45

Tipologia di settore

extraurbano

Data di compilazione

28/05/2021

**Strade di accesso**

strada statale 407 Basentana (SS 407)

**Limiti topografici**

Terreno a N-E della SS Basentana

Estensione dell'U.R. in mq

16500

Quota max

Quota min

Quota

108

Geomorfologia

Ampi versanti a  
pendenze elevate,  
acclivi o molto acclivi

Bacino idrografico

Basento

Geologia

Suoli delle colline  
argillose

Carta geologica

**POSIZIONAMENTO TOPOGRAFICO**

Provincia: MT

Comune:

Località: Coste dell'Abate

Frazione:

Toponimo:

**Cartografia di riferimento**

CTR

Rif. IGM/CTR

200-I-SE Borgo S. Elia

Rif. Catasto

**Tipologia di ricognizione**

sistematica

Foto 1



Grado e condizioni di visibilità

Visibilità alta

Foto 2



Stato/uso del suolo

coltivato

Foto 3



Tipo di vegetazione o coltura

uliveto

**Osservazioni sulla visibilità**

coltivazione intensiva di ulivi appena piantata, con terreno arato con ciottoli e pietrame sparsi

**Osservazioni**

**Siti compresi nella U.R.**

Ricognitori

LINEA POTENZA-METAPONTO  
INTERVENTI DI VELOCIZZAZIONE TRATTA GRASSANO-  
BERNALDA  
INTERVENTI TRA GRASSANO E FERRANDINA  
PROGETTO DI FATTIBILITA' TECNICA ED ECONOMICA

STUDIO ARCHEOLOGICO  
Schede delle presenze archeologiche e delle  
unità di ricognizione

COMMESSA	LOTTO	CODIFICA	DOCUMENTO	REV.	FOGLIO
IA95	13 R 22	SH	AH0001 001	C	69 di 126

N° U.R.	<b>46</b>	Tipologia di settore	extraurbano	Data di compilazione	28/05/2021
---------	-----------	----------------------	-------------	----------------------	------------

**Strade di accesso**

strada statale 407 Basentana (SS 407)

**Limiti topografici**

Terreno a N-E della SS Basentana

Estensione dell'U.R. in mq

Quota max  Quota min  Quota

Geomorfologia  Bacino idrografico

Geologia  Carta geologica

**POSIZIONAMENTO TOPOGRAFICO**

Provincia:

Comune:

Località:

Frazione:

Toponimo:

**Cartografia di riferimento**

CTR

Rif. IGM/CTR

Rif. Catasto

Tipologia di ricognizione

Foto 1



Foto 2



Foto 3



Grado e condizioni di visibilità

Stato/uso del suolo

Tipo di vegetazione o coltura

**Osservazioni sulla visibilità**

**Osservazioni**

**Siti compresi nella U.R.**

Ricognitori

LINEA POTENZA-METAPONTO  
INTERVENTI DI VELOCIZZAZIONE TRATTA GRASSANO-  
BERNALDA  
INTERVENTI TRA GRASSANO E FERRANDINA  
PROGETTO DI FATTIBILITA' TECNICA ED ECONOMICA

STUDIO ARCHEOLOGICO  
Schede delle presenze archeologiche e delle  
unità di ricognizione

COMMESSA	LOTTO	CODIFICA	DOCUMENTO	REV.	FOGLIO
IA95	13 R 22	SH	AH0001 001	C	70 di 126

N° U.R.	47	Tipologia di settore	extraurbano	Data di compilazione	28/05/2021
---------	----	----------------------	-------------	----------------------	------------

**Strade di accesso**

strada statale 407 Basentana (SS 407)

**Limiti topografici**

Terreno a N-E della SS Basentana

Estensione dell'U.R. in mq

3090

Quota max

Quota min

Quota 108

Geomorfologia

Ampi versanti a  
pendenze elevate,  
acclivi o molto acclivi

Bacino idrografico

Basento

Geologia

Suoli delle colline  
argillose

Carta geologica

**POSIZIONAMENTO TOPOGRAFICO**

Provincia: MT

Comune: Ferrandina

Località: Coste dell'Abate

Frazione:

Toponimo:

**Cartografia di riferimento**

CTR

Rif. IGM/CTR

200-I-SE Borgo S. Elia

Rif. Catasto

Tipologia di ricognizione

sistematica

Foto 1



Foto 2



Foto 3



Grado e condizioni di visibilità

Visibilità alta

Stato/uso del suolo

coltivato

Tipo di vegetazione o coltura

Frutteto e uliveto

Osservazioni sulla visibilità

uliveto con alberi da frutto sparsi e terreno fresato con piccoli ciottoli sparsi

Osservazioni

Siti compresi nella U.R.

Ricognitori

	<b>LINEA POTENZA-METAPONTO</b> <b>INTERVENTI DI VELOCIZZAZIONE TRATTA GRASSANO-  BERNALDA</b> <b>INTERVENTI TRA GRASSANO E FERRANDINA</b> <b>PROGETTO DI FATTIBILITA' TECNICA ED ECONOMICA</b>					
<b>STUDIO ARCHEOLOGICO</b> <b>Schede delle presenze archeologiche e delle  unità di ricognizione</b>	COMMESSA IA95	LOTTO 13 R 22	CODIFICA SH	DOCUMENTO AH0001 001	REV. C	FOGLIO 71 di 126

<b>N° U.R.</b>	<b>48</b>	<b>Tipologia di settore</b>	extraurbano	<b>Data di compilazione</b>	29/05/2021
----------------	-----------	-----------------------------	-------------	-----------------------------	------------

**Strade di accesso**

strada statale 407 Basentana (SS 407)

**Limiti topografici**

Terreno a N-E della SS Basentana

Estensione dell'U.R. in mq

20710

Quota max

Quota min

Quota 109

**Geomorfologia**

Ampi versanti a  
pendenze elevate,  
acclivi o molto acclivi

**Bacino idrografico**

Basento

**Geologia**

Suoli delle colline  
argillose

**Carta geologica**
**POSIZIONAMENTO TOPOGRAFICO**
**Provincia:** MT

**Comune:** Ferrandina

**Località:** Coste dell'Abate

**Frazione:**
**Toponimo:**
**Cartografia di riferimento**

CTR

**Rif. IGM/CTR**

200-I-SE Borgo S. Elia

**Rif. Catasto**
**Tipologia di ricognizione**

sistematica

**Foto 1**

**Grado e condizioni di visibilità**

Visibilità alta

**Foto 2**

**Stato/uso del suolo**

coltivato

**Foto 3**

**Tipo di vegetazione o coltura**

Frutteto e uliveto

**Osservazioni sulla visibilità**

grande campo di ulivi frammisti ad alberi da frutto; terreno arato con ciottoli e pochi mattoni dilavati per la presenza di casette

**Osservazioni**

**Siti compresi nella U.R.**

**Ricognitori** Giuseppina Simona Crupi, Maria Domenica Pasquino

LINEA POTENZA-METAPONTO  
INTERVENTI DI VELOCIZZAZIONE TRATTA GRASSANO-  
BERNALDA  
INTERVENTI TRA GRASSANO E FERRANDINA  
PROGETTO DI FATTIBILITA' TECNICA ED ECONOMICA

STUDIO ARCHEOLOGICO  
Schede delle presenze archeologiche e delle  
unità di ricognizione

COMMESSA	LOTTO	CODIFICA	DOCUMENTO	REV.	FOGLIO
IA95	13 R 22	SH	AH0001 001	C	72 di 126

N° U.R.	49	Tipologia di settore	extraurbano	Data di compilazione	29/05/2021
---------	----	----------------------	-------------	----------------------	------------

**Strade di accesso**

strada statale 407 Basentana (SS 407)

**Limiti topografici**

Terreno a N-E della SS Basentana

Estensione dell'U.R. in mq

26500

Quota max

Quota min

Quota 108

Geomorfologia

Ampi versanti a  
pendenze elevate,  
acclivi o molto acclivi

Bacino idrografico

Basento

Geologia

Suoli delle colline  
argillose

Carta geologica

**POSIZIONAMENTO TOPOGRAFICO**

Provincia: MT

Comune: Ferrandina

Località: Coste dell'Abate

Frazione:

Toponimo:

**Cartografia di riferimento**

CTR

Rif. IGM/CTR

200-I-SE Borgo S. Elia

Rif. Catasto

Tipologia di ricognizione

sistematica

Foto 1



Foto 2



Foto 3



**Grado e condizioni di visibilità**

Visibilità medio-bassa

**Stato/uso del suolo**

coltivato

**Tipo di vegetazione o coltura**

Frutteto e uliveto

**Osservazioni sulla visibilità**

campo con ulivi e alberi da frutto con vegetazione spontanea medio-bassa

**Osservazioni**

**Siti compresi nella U.R.**

**Ricognitori** Giuseppina Simona Crupi, Maria Domenica Pasquino



LINEA POTENZA-METAPONTO  
INTERVENTI DI VELOCIZZAZIONE TRATTA GRASSANO-  
BERNALDA  
INTERVENTI TRA GRASSANO E FERRANDINA  
PROGETTO DI FATTIBILITA' TECNICA ED ECONOMICA

STUDIO ARCHEOLOGICO  
Schede delle presenze archeologiche e delle  
unità di ricognizione

COMMESSA	LOTTO	CODIFICA	DOCUMENTO	REV.	FOGLIO
IA95	13 R 22	SH	AH0001 001	C	73 di 126

N° U.R.

50

Tipologia di settore

extraurbano

Data di compilazione

29/05/2021

Strade di accesso

strada statale 407 Basentana (SS 407)

Limiti topografici

Terreno a N-E della SS Basentana

Estensione dell'U.R. in mq

2000

Quota max

Quota min

Quota

103

Geomorfologia

Ampi versanti a  
pendenze elevate,  
acclivi o molto acclivi

Bacino idrografico

Basento

Geologia

Suoli delle colline  
argillose

Carta geologica

POSIZIONAMENTO TOPOGRAFICO

Provincia: MT

Comune: Ferrandina

Località: Coste dell'Abate

Frazione:

Toponimo:

Cartografia di riferimento

CTR

Rif. IGM/CTR

200-I-SE Borgo S. Elia

Rif. Catasto

Tipologia di ricognizione

sistematica

Foto 1



Foto 2



Foto 3



Grado e condizioni di visibilità

Visibilità nulla

Stato/uso del suolo

coltivato

Tipo di vegetazione o coltura

cereali

Osservazioni sulla visibilità

campo a cereali delimitato ad ovest da una stradina sterrata e ad est da un filare di ulivi

Osservazioni

Siti compresi nella U.R.

Ricognitori

LINEA POTENZA-METAPONTO  
INTERVENTI DI VELOCIZZAZIONE TRATTA GRASSANO-  
BERNALDA  
INTERVENTI TRA GRASSANO E FERRANDINA  
PROGETTO DI FATTIBILITA' TECNICA ED ECONOMICA

STUDIO ARCHEOLOGICO  
Schede delle presenze archeologiche e delle  
unità di ricognizione

COMMESSA	LOTTO	CODIFICA	DOCUMENTO	REV.	FOGLIO
IA95	13 R 22	SH	AH0001 001	C	74 di 126

N° U.R.	<b>51</b>	Tipologia di settore	extraurbano	Data di compilazione	29/05/2021
---------	-----------	----------------------	-------------	----------------------	------------

**Strade di accesso**

strada statale 407 Basentana (SS 407)

**Limiti topografici**

Terreno a N-E della SS Basentana

Estensione dell'U.R. in mq

2900

Quota max

Quota min

Quota 100

Geomorfologia

Ampi versanti a  
pendenze elevate,  
acclivi o molto acclivi

Bacino idrografico

Basento

Geologia

Suoli delle colline  
argillose

Carta geologica

**POSIZIONAMENTO TOPOGRAFICO**

Provincia: MT

Comune: Ferrandina

Località: Coste dell'Abate

Frazione:

Toponimo:

**Cartografia di riferimento**

CTR

Rif. IGM/CTR

200-I-SE Borgo S. Elia

Rif. Catasto

**Tipologia di ricognizione**

sistematica

Foto 1



Foto 2



Foto 3



**Grado e condizioni di visibilità**

Visibilità nulla

**Stato/uso del suolo**

incolto

**Tipo di vegetazione o coltura**

vegetazione spontanea

**Osservazioni sulla visibilità**

campo incolto con vegetazione alta, bordato da filari di ulivi

**Osservazioni**

**Siti compresi nella U.R.**

**Ricognitori** Giuseppina Simona Crupi, Maria Domenica Pasquino

LINEA POTENZA-METAPONTO  
INTERVENTI DI VELOCIZZAZIONE TRATTA GRASSANO-  
BERNALDA  
INTERVENTI TRA GRASSANO E FERRANDINA  
PROGETTO DI FATTIBILITA' TECNICA ED ECONOMICA

STUDIO ARCHEOLOGICO  
Schede delle presenze archeologiche e delle  
unità di ricognizione

COMMESSA	LOTTO	CODIFICA	DOCUMENTO	REV.	FOGLIO
IA95	13 R 22	SH	AH0001 001	C	75 di 126

N° U.R.

52

Tipologia di settore

extraurbano

Data di compilazione

29/05/2021

**Strade di accesso**

strada statale 407 Basentana (SS 407)

**Limiti topografici**

Terreno a N-E della SS Basentana

Estensione dell'U.R. in mq

4000

Quota max

Quota min

Quota 106

Geomorfologia

Ampi versanti a  
pendenze elevate,  
acclivi o molto acclivi

Bacino idrografico

Basento

Geologia

Suoli delle colline  
argillose

Carta geologica

**POSIZIONAMENTO TOPOGRAFICO**

Provincia: MT

Comune: Ferrandina

Località: Coste dell'Abate

Frazione:

Toponimo:

**Cartografia di riferimento**

CTR

Rif. IGM/CTR

200-I-SE Borgo S. Elia

Rif. Catasto

Tipologia di ricognizione

sistematica

Foto 1



Foto 2



Foto 3



Grado e condizioni di visibilità

Visibilità medio-alta

Stato/uso del suolo

coltivato

Tipo di vegetazione o coltura

Varia

Osservazioni sulla visibilità

grande campo con diverse coltivazioni: a sud campo arato con orto, vigneto nella parte centrale con terreno arato

Osservazioni

Siti compresi nella U.R.

Ricognitori Giuseppina Simona Crupi, Maria Domenica Pasquino

LINEA POTENZA-METAPONTO  
INTERVENTI DI VELOCIZZAZIONE TRATTA GRASSANO-  
BERNALDA  
INTERVENTI TRA GRASSANO E FERRANDINA  
PROGETTO DI FATTIBILITA' TECNICA ED ECONOMICA

STUDIO ARCHEOLOGICO  
Schede delle presenze archeologiche e delle  
unità di ricognizione

COMMESSA	LOTTO	CODIFICA	DOCUMENTO	REV.	FOGLIO
IA95	13 R 22	SH	AH0001 001	C	76 di 126

N° U.R.	<b>53</b>	Tipologia di settore	extraurbano	Data di compilazione	29/05/2021
---------	-----------	----------------------	-------------	----------------------	------------

**Strade di accesso**

strada statale 407 Basentana (SS 407)

**Limiti topografici**

Terreno a N-E della SS Basentana

Estensione dell'U.R. in mq

Quota max  Quota min  Quota

Geomorfologia

Bacino idrografico

Geologia

Carta geologica

**POSIZIONAMENTO TOPOGRAFICO**

Provincia:

Comune:

Località:

Frazione:

Toponimo:

**Cartografia di riferimento**

Rif. IGM/CTR

Rif. Catasto

**Tipologia di ricognizione**

Foto 1



Foto 2



Foto 3



**Grado e condizioni di visibilità**

**Stato/uso del suolo**

**Tipo di vegetazione o coltura**

**Osservazioni sulla visibilità**

**Osservazioni**

**Siti compresi nella U.R.**

Ricognitori

	<b>LINEA POTENZA-METAPONTO</b> <b>INTERVENTI DI VELOCIZZAZIONE TRATTA GRASSANO-BERNALDA</b> <b>INTERVENTI TRA GRASSANO E FERRANDINA</b> <b>PROGETTO DI FATTIBILITA' TECNICA ED ECONOMICA</b>					
<b>STUDIO ARCHEOLOGICO</b> <b>Schede delle presenze archeologiche e delle unità di ricognizione</b>	COMMESSA IA95	LOTTO 13 R 22	CODIFICA SH	DOCUMENTO AH0001 001	REV. C	FOGLIO 77 di 126

<b>N° U.R.</b>	<b>54</b>	<b>Tipologia di settore</b>	extraurbano	<b>Data di compilazione</b>	29/05/2021
----------------	-----------	-----------------------------	-------------	-----------------------------	------------

**Strade di accesso**

strada statale 407 Basentana (SS 407)

**Limiti topografici**

Terreno a N-E della SS Basentana

Estensione dell'U.R. in mq

5100

Quota max

Quota min

Quota 103

Geomorfologia

Ampi versanti a pendenze elevate, acclivi o molto acclivi

Bacino idrografico

Basento

Geologia

Suoli delle colline argillose

Carta geologica

**POSIZIONAMENTO TOPOGRAFICO**

Provincia: MT

Comune: Ferrandina

Località: Coste dell'Abate

Frazione:

Toponimo:

**Cartografia di riferimento**

CTR

Rif. IGM/CTR

200-I-SE Borgo S. Elia

Rif. Catasto

Tipologia di ricognizione

sistematica

Foto 1



Foto 2



Foto 3

**Grado e condizioni di visibilità**

Visibilità nulla

**Stato/uso del suolo**

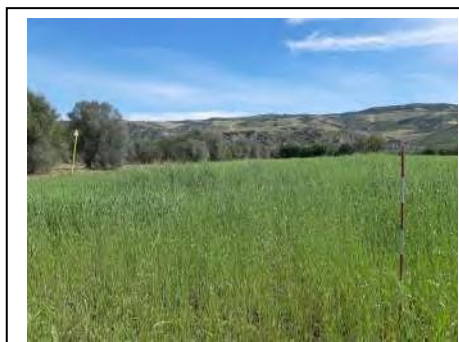
coltivato

**Tipo di vegetazione o coltura**

cereali

**Osservazioni sulla visibilità**

campo a cereali con vegetazione alta

**Osservazioni**
**Siti compresi nella U.R.**
**Ricognitori** Giuseppina Simona Crupi, Maria Domenica Pasquino

	<b>LINEA POTENZA-METAPONTO</b> <b>INTERVENTI DI VELOCIZZAZIONE TRATTA GRASSANO-BERNALDA</b> <b>INTERVENTI TRA GRASSANO E FERRANDINA</b> <b>PROGETTO DI FATTIBILITA' TECNICA ED ECONOMICA</b>					
<b>STUDIO ARCHEOLOGICO</b> <b>Schede delle presenze archeologiche e delle unità di ricognizione</b>	COMMESSA IA95	LOTTO 13 R 22	CODIFICA SH	DOCUMENTO AH0001 001	REV. C	FOGLIO 78 di 126

<b>N° U.R.</b>	<b>55</b>	<b>Tipologia di settore</b>	extraurbano	<b>Data di compilazione</b>	29/05/2021
----------------	-----------	-----------------------------	-------------	-----------------------------	------------

**Strade di accesso**

strada statale 407 Basentana (SS 407)

**Limiti topografici**

Terreno a N-E della SS Basentana

Estensione dell'U.R. in mq

Quota max

Quota min

Quota

Geomorfologia

Ampi versanti a pendenze elevate, acclivi o molto acclivi

Bacino idrografico

Basento

Geologia

Suoli delle colline argillose

Carta geologica

**POSIZIONAMENTO TOPOGRAFICO**

Provincia: MT

Comune: Ferrandina

Località: Coste dell'Abate

Frazione:

Toponimo:

**Cartografia di riferimento**

CTR

Rif. IGM/CTR

200-I-SE Borgo S. Elia

Rif. Catasto

**Tipologia di ricognizione**

sistematica

Foto 1



Foto 2



Foto 3

**Grado e condizioni di visibilità**

Visibilità alta

**Stato/uso del suolo**

coltivato

**Tipo di vegetazione o coltura**

Uliveto e frutteto

**Osservazioni sulla visibilità**

uliveto con alberi da frutto sparsi e terreno arato

**Osservazioni**
**Siti compresi nella U.R.**

 Ricognitori **Giuseppina Simona Crupi, Maria Domenica Pasquino**

LINEA POTENZA-METAPONTO  
INTERVENTI DI VELOCIZZAZIONE TRATTA GRASSANO-  
BERNALDA  
INTERVENTI TRA GRASSANO E FERRANDINA  
PROGETTO DI FATTIBILITA' TECNICA ED ECONOMICA

STUDIO ARCHEOLOGICO  
Schede delle presenze archeologiche e delle  
unità di ricognizione

COMMESSA	LOTTO	CODIFICA	DOCUMENTO	REV.	FOGLIO
IA95	13 R 22	SH	AH0001 001	C	79 di 126

N° U.R.

56

Tipologia di settore

extraurbano

Data di compilazione

29/05/2021

Strade di accesso

strada statale 407 Basentana (SS 407)

Limiti topografici

Terreno a N-E della SS Basentana

Estensione dell'U.R. in mq

5000

Quota max

Quota min

Quota

103

Geomorfologia

Ampi versanti a  
pendenze elevate,  
acclivi o molto acclivi

Bacino idrografico

Basento

Geologia

Suoli delle colline  
argillose

Carta geologica

POSIZIONAMENTO TOPOGRAFICO

Provincia: MT

Comune: Ferrandina

Località: Coste dell'Abate

Frazione:

Toponimo:

Cartografia di riferimento

CTR

Rif. IGM/CTR

200-I-SE Borgo S. Elia

Rif. Catasto

Tipologia di ricognizione

sistematica

Foto 1



Foto 2



Foto 3



Grado e condizioni di visibilità

Visibilità nulla

Stato/uso del suolo

coltivato

Tipo di vegetazione o coltura

Residui di coltivazione dei cereali

Osservazioni sulla visibilità

campo sfalcato

Osservazioni

Siti compresi nella U.R.

Ricognitori

LINEA POTENZA-METAPONTO  
INTERVENTI DI VELOCIZZAZIONE TRATTA GRASSANO-  
BERNALDA  
INTERVENTI TRA GRASSANO E FERRANDINA  
PROGETTO DI FATTIBILITA' TECNICA ED ECONOMICA

STUDIO ARCHEOLOGICO  
Schede delle presenze archeologiche e delle  
unità di ricognizione

COMMESSA	LOTTO	CODIFICA	DOCUMENTO	REV.	FOGLIO
IA95	13 R 22	SH	AH0001 001	C	80 di 126

N° U.R.

57

Tipologia di settore

extraurbano

Data di compilazione

29/05/2021

Strade di accesso

strada statale 407 Basentana (SS 407)

Limiti topografici

Terreno a N-E della SS Basentana

Estensione dell'U.R. in mq

5400

Quota max

Quota min

Quota

103

Geomorfologia

Ampi versanti a  
pendenze elevate,  
acclivi o molto acclivi

Bacino idrografico

Basento

Geologia

Suoli delle colline  
argillose

Carta geologica

POSIZIONAMENTO TOPOGRAFICO

Provincia: MT

Comune: Ferrandina

Località: Coste dell'Abate

Frazione:

Toponimo:

Cartografia di riferimento

CTR

Rif. IGM/CTR

200-I-SE Borgo S. Elia

Rif. Catasto

Tipologia di ricognizione

sistematica

Foto 1



Foto 2



Foto 3



Grado e condizioni di visibilità

Visibilità alta

Stato/uso del suolo

coltivato

Tipo di vegetazione o coltura

uliveto

Osservazioni sulla visibilità

uliveto fresato

Osservazioni

Siti compresi nella U.R.

Ricognitori



	<b>LINEA POTENZA-METAPONTO</b> <b>INTERVENTI DI VELOCIZZAZIONE TRATTA GRASSANO-BERNALDA</b> <b>INTERVENTI TRA GRASSANO E FERRANDINA</b> <b>PROGETTO DI FATTIBILITA' TECNICA ED ECONOMICA</b>					
<b>STUDIO ARCHEOLOGICO</b> <b>Schede delle presenze archeologiche e delle unità di ricognizione</b>	COMMESSA IA95	LOTTO 13 R 22	CODIFICA SH	DOCUMENTO AH0001 001	REV. C	FOGLIO 81 di 126

<b>N° U.R.</b>	<b>58</b>	<b>Tipologia di settore</b>	extraurbano	<b>Data di compilazione</b>	29/05/2021
----------------	-----------	-----------------------------	-------------	-----------------------------	------------

**Strade di accesso**

strada statale 407 Basentana (SS 407)

**Limiti topografici**

Terreno a N-E della SS Basentana

Estensione dell'U.R. in mq

5800

Quota max

Quota min

Quota 105

Geomorfologia

Ampi versanti a pendenze elevate, acclivi o molto acclivi

Bacino idrografico

Basento

Geologia

Suoli delle colline argillose

Carta geologica

**POSIZIONAMENTO TOPOGRAFICO**

Provincia: MT

Comune: Ferrandina

Località: Coste dell'Abate

Frazione:

Toponimo:

**Cartografia di riferimento**

CTR

Rif. IGM/CTR

200-I-SE Borgo S. Elia

Rif. Catasto

Tipologia di ricognizione

sistematica

Foto 1



Foto 2



Foto 3

**Grado e condizioni di visibilità**

Visibilità nulla

**Stato/uso del suolo**

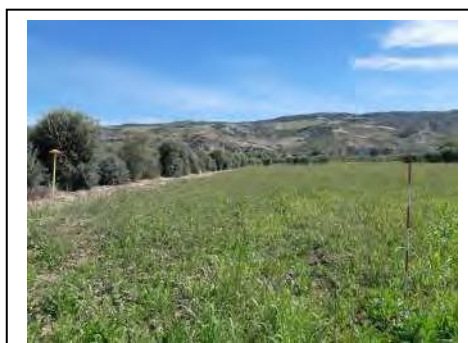
incolto

**Tipo di vegetazione o coltura**

Vegetazione spontanea

**Osservazioni sulla visibilità**

campo incolto con vegetazione alta

**Osservazioni**

**Siti compresi nella U.R.**

**Ricognitori** Giuseppina Simona Crupi, Maria Domenica Pasquino

	<b>LINEA POTENZA–METAPONTO</b> <b>INTERVENTI DI VELOCIZZAZIONE TRATTA GRASSANO–</b> <b>BERNALDA</b> <b>INTERVENTI TRA GRASSANO E FERRANDINA</b> <b>PROGETTO DI FATTIBILITA' TECNICA ED ECONOMICA</b>					
<b>STUDIO ARCHEOLOGICO</b> <b>Schede delle presenze archeologiche e delle</b> <b>unità di ricognizione</b>	COMMESSA IA95	LOTTO 13 R 22	CODIFICA SH	DOCUMENTO AH0001 001	REV. C	FOGLIO 82 di 126

<b>N° U.R.</b>	<b>59</b>	<b>Tipologia di settore</b>	extraurbano	<b>Data di compilazione</b>	29/05/2021
----------------	-----------	-----------------------------	-------------	-----------------------------	------------

**Strade di accesso**

strada statale 407 Basentana (SS 407)

**Limiti topografici**

Terreno a N-E della SS Basentana

Estensione dell'U.R. in mq

3300

Quota max

Quota min

Quota 102

Geomorfologia

Ampi versanti a pendenze elevate, acclivi o molto acclivi

Bacino idrografico

Basento

Geologia

Suoli delle colline argillose

Carta geologica

**POSIZIONAMENTO TOPOGRAFICO**

Provincia: MT

Comune: Ferrandina

Località: Coste dell'Abate

Frazione:

Toponimo:

**Cartografia di riferimento**

CTR

Rif. IGM/CTR

200-I-SE Borgo S. Elia

Rif. Catasto

**Tipologia di ricognizione**

sistematica

Foto 1



Foto 2



Foto 3

**Grado e condizioni di visibilità**

Visibilità alta

**Stato/uso del suolo**

coltivato

**Tipo di vegetazione o coltura**

uliveto e frutteto

**Osservazioni sulla visibilità**

uliveto misto a frutteto; terreno arato

**Osservazioni**
**Siti compresi nella U.R.**
**Ricognitori** Giuseppina Simona Crupi, Maria Domenica Pasquino

LINEA POTENZA-METAPONTO  
INTERVENTI DI VELOCIZZAZIONE TRATTA GRASSANO-  
BERNALDA  
INTERVENTI TRA GRASSANO E FERRANDINA  
PROGETTO DI FATTIBILITA' TECNICA ED ECONOMICA

STUDIO ARCHEOLOGICO  
Schede delle presenze archeologiche e delle  
unità di ricognizione

COMMESSA	LOTTO	CODIFICA	DOCUMENTO	REV.	FOGLIO
IA95	13 R 22	SH	AH0001 001	C	83 di 126

N° U.R.	60	Tipologia di settore	extraurbano	Data di compilazione	29/05/2021
---------	----	----------------------	-------------	----------------------	------------

**Strade di accesso**

strada statale 407 Basentana (SS 407)

**Limiti topografici**

Terreno a N-E della SS Basentana

Estensione dell'U.R. in mq

2400

Quota max

Quota min

Quota

103

Geomorfologia

Ampi versanti a  
pendenze elevate,  
acclivi o molto acclivi

Bacino idrografico

Basento

Geologia

Suoli delle colline  
argillose

Carta geologica

**POSIZIONAMENTO TOPOGRAFICO**

Provincia: MT

Comune: Ferrandina

Località: Coste dell'Abate

Frazione:

Toponimo:

**Cartografia di riferimento**

CTR

Rif. IGM/CTR

200-I-SE Borgo S. Elia

Rif. Catasto

Tipologia di ricognizione

sistematica

Foto 1



Foto 2



Foto 3



Grado e condizioni di visibilità

Visibilità nulla

Stato/uso del suolo

incolto

Tipo di vegetazione o coltura

Vegetazione spontanea

Osservazioni sulla visibilità

campo incolto con vegetazione alta

Osservazioni

Siti compresi nella U.R.

Ricognitori

	<b>LINEA POTENZA–METAPONTO INTERVENTI DI VELOCIZZAZIONE TRATTA GRASSANO– BERNALDA INTERVENTI TRA GRASSANO E FERRANDINA PROGETTO DI FATTIBILITA' TECNICA ED ECONOMICA</b>					
<b>STUDIO ARCHEOLOGICO</b> Schede delle presenze archeologiche e delle unità di ricognizione	COMMESSA IA95	LOTTO 13 R 22	CODIFICA SH	DOCUMENTO AH0001 001	REV. C	FOGLIO 84 di 126

<b>N° U.R.</b>	<b>61</b>	<b>Tipologia di settore</b>	extraurbano	<b>Data di compilazione</b>	29/05/2021
----------------	-----------	-----------------------------	-------------	-----------------------------	------------

**Strade di accesso**

strada statale 407 Basentana (SS 407)

**Limiti topografici**

Terreno a N-E della SS Basentana

Estensione dell'U.R. in mq

4000

Quota max

Quota min

Quota 103

Geomorfologia

 Ampi versanti a  
 pendenze elevate,  
 acclivi o molto acclivi

Bacino idrografico

Basento

Geologia

 Suoli delle colline  
 argillose

Carta geologica

**POSIZIONAMENTO TOPOGRAFICO**

Provincia: MT

Comune: Ferrandina

Località: Coste dell'Abate

Frazione:

Toponimo:

**Cartografia di riferimento**

CTR

Rif. IGM/CTR

Rif. Catasto

200-I-SE Borgo S. Elia

Tipologia di ricognizione

sistematica

Foto 1



Foto 2



Foto 3

**Grado e condizioni di visibilità**

Visibilità alta

**Stato/uso del suolo**

coltivato

**Tipo di vegetazione o coltura**

Frutteto e uliveto

**Osservazioni sulla visibilità**

frutteto bordato da filari di ulivi sul lato ovest; terreno arato

**Osservazioni**
**Siti compresi nella U.R.**

 Ricognitori **Giuseppina Simona Crupi, Maria Domenica Pasquino**

LINEA POTENZA-METAPONTO  
INTERVENTI DI VELOCIZZAZIONE TRATTA GRASSANO-  
BERNALDA  
INTERVENTI TRA GRASSANO E FERRANDINA  
PROGETTO DI FATTIBILITA' TECNICA ED ECONOMICA

STUDIO ARCHEOLOGICO  
Schede delle presenze archeologiche e delle  
unità di ricognizione

COMMESSA	LOTTO	CODIFICA	DOCUMENTO	REV.	FOGLIO
IA95	13 R 22	SH	AH0001 001	C	85 di 126

N° U.R.

62

Tipologia di settore

extraurbano

Data di compilazione

29/05/2021

**Strade di accesso**

strada statale 407 Basentana (SS 407)

**Limiti topografici**

Terreno a N-E della SS Basentana

Estensione dell'U.R. in mq

1700

Quota max

Quota min

Quota 103

Geomorfologia

Ampi versanti a  
pendenze elevate,  
acclivi o molto acclivi

Bacino idrografico

Basento

Geologia

Suoli delle colline  
argillose

Carta geologica

**POSIZIONAMENTO TOPOGRAFICO**

Provincia: MT

Comune: Ferrandina

Località: Coste dell'Abate

Frazione:

Toponimo:

**Cartografia di riferimento**

CTR

Rif. IGM/CTR

200-I-SE Borgo S. Elia

Rif. Catasto

**Tipologia di ricognizione**

sistematica

Foto 1



Foto 2



Foto 3

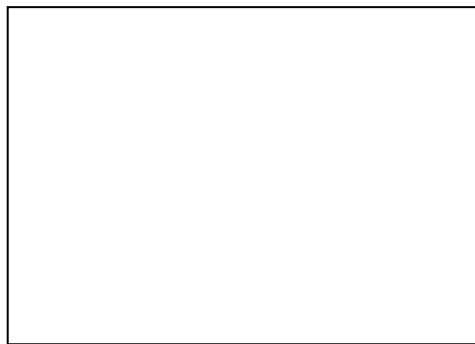

Grado e condizioni di visibilità

Visibilità alta

Stato/uso del suolo

incolto

Tipo di vegetazione o coltura

nessuna

Osservazioni sulla visibilità

campo fresato

Osservazioni

Siti compresi nella U.R.

Ricognitori

	<b>LINEA POTENZA-METAPONTO</b> <b>INTERVENTI DI VELOCIZZAZIONE TRATTA GRASSANO-BERNALDA</b> <b>INTERVENTI TRA GRASSANO E FERRANDINA</b> <b>PROGETTO DI FATTIBILITA' TECNICA ED ECONOMICA</b>					
<b>STUDIO ARCHEOLOGICO</b> <b>Schede delle presenze archeologiche e delle unità di ricognizione</b>	COMMESSA IA95	LOTTO 13 R 22	CODIFICA SH	DOCUMENTO AH0001 001	REV. C	FOGLIO 86 di 126

<b>N° U.R.</b>	<b>63</b>	<b>Tipologia di settore</b>	extraurbano	<b>Data di compilazione</b>	29/05/2021
----------------	-----------	-----------------------------	-------------	-----------------------------	------------

**Strade di accesso**

strada statale 407 Basentana (SS 407)

**Limiti topografici**

Terreno a N-E della SS Basentana

Estensione dell'U.R. in mq

4600

Quota max

Quota min

Quota 103

Geomorfologia

Ampi versanti a pendenze elevate, acclivi o molto acclivi

Bacino idrografico

Basento

Geologia

Suoli delle colline argillose

Carta geologica

**POSIZIONAMENTO TOPOGRAFICO**

Provincia: MT

Comune: Ferrandina

Località: Coste dell'Abate

Frazione:

Toponimo:

**Cartografia di riferimento**

CTR

Rif. IGM/CTR

200-I-SE Borgo S. Elia

Rif. Catasto

**Tipologia di ricognizione**

sistematica

Foto 1



Foto 2



Foto 3

**Grado e condizioni di visibilità**

Visibilità nulla

**Stato/uso del suolo**

incolto

**Tipo di vegetazione o coltura**

vegetazione spontanea

**Osservazioni sulla visibilità**

campo incolto con vegetazione alta

**Osservazioni**

**Siti compresi nella U.R.**

 Ricognitori

LINEA POTENZA-METAPONTO  
INTERVENTI DI VELOCIZZAZIONE TRATTA GRASSANO-  
BERNALDA  
INTERVENTI TRA GRASSANO E FERRANDINA  
PROGETTO DI FATTIBILITA' TECNICA ED ECONOMICA

STUDIO ARCHEOLOGICO  
Schede delle presenze archeologiche e delle  
unità di ricognizione

COMMESSA	LOTTO	CODIFICA	DOCUMENTO	REV.	FOGLIO
IA95	13 R 22	SH	AH0001 001	C	87 di 126

N° U.R.	<b>64</b>	Tipologia di settore	extraurbano	Data di compilazione	29/05/2021
---------	-----------	----------------------	-------------	----------------------	------------

**Strade di accesso**

strada statale 407 Basentana (SS 407)

**Limiti topografici**

Terreno a N-E della SS Basentana

Estensione dell'U.R. in mq

780

Quota max

Quota min

Quota

102

Geomorfologia

Ampi versanti a  
pendenze elevate,  
acclivi o molto acclivi

Bacino idrografico

Basento

Geologia

Suoli delle colline  
argillose

Carta geologica

**POSIZIONAMENTO TOPOGRAFICO**

Provincia: MT

Comune: Ferrandina

Località: Coste dell'Abate

Frazione:

Toponimo:

**Cartografia di riferimento**

CTR

Rif. IGM/CTR

200-I-SE Borgo S. Elia

Rif. Catasto

Tipologia di ricognizione

sistematica

Foto 1



Foto 2



Foto 3



**Grado e condizioni di visibilità**

Visibilità alta

**Stato/uso del suolo**

incolto

**Tipo di vegetazione o coltura**

nessuna

**Osservazioni sulla visibilità**

campo fresato

**Osservazioni**

**Siti compresi nella U.R.**

Ricognitori **Giuseppina Simona Crupi, Maria Domenica Pasquino**

LINEA POTENZA-METAPONTO  
INTERVENTI DI VELOCIZZAZIONE TRATTA GRASSANO-  
BERNALDA  
INTERVENTI TRA GRASSANO E FERRANDINA  
PROGETTO DI FATTIBILITA' TECNICA ED ECONOMICA

STUDIO ARCHEOLOGICO  
Schede delle presenze archeologiche e delle  
unità di ricognizione

COMMESSA	LOTTO	CODIFICA	DOCUMENTO	REV.	FOGLIO
IA95	13 R 22	SH	AH0001 001	C	88 di 126

N° U.R.	<b>65</b>	Tipologia di settore	extraurbano	Data di compilazione	29/05/2021
---------	-----------	----------------------	-------------	----------------------	------------

**Strade di accesso**  
strada statale 407 Basentana (SS 407)

**Limiti topografici**  
Terreno a S-O della SS Basentana

**Estensione dell'U.R. in mq** 10500

**Quota max**  **Quota min**  **Quota** 108

**Geomorfologia** Ampi versanti a pendenze elevate, acclivi o molto acclivi

**Bacino idrografico** Basento

**Geologia** Suoli delle colline argillose

**Carta geologica**

**POSIZIONAMENTO TOPOGRAFICO**

**Provincia:** MT

**Comune:** Ferrandina

**Località:** Coste dell'Abate

**Frazione:**

**Toponimo:**

**Cartografia di riferimento**

**CTR**

**Rif. IGM/CTR** 200-I-SE Borgo S. Elia

**Rif. Catasto**

**Tipologia di ricognizione**  
sistematica

Foto 1



Foto 2



Foto 3

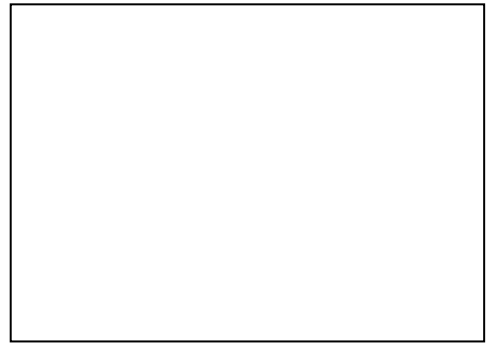

<b>Grado e condizioni di visibilità</b> Visibilità nulla	<b>Stato/uso del suolo</b> incolto	<b>Tipo di vegetazione o coltura</b> vegetazione spontanea
---	---------------------------------------	---

**Osservazioni sulla visibilità**  
campo incolto con vegetazione spontanea alta

**Osservazioni**

**Siti compresi nella U.R.**

**Ricognitori** Giuseppina Simona Crupi, Maria Domenica Pasquino



LINEA POTENZA-METAPONTO  
INTERVENTI DI VELOCIZZAZIONE TRATTA GRASSANO-  
BERNALDA  
INTERVENTI TRA GRASSANO E FERRANDINA  
PROGETTO DI FATTIBILITA' TECNICA ED ECONOMICA

STUDIO ARCHEOLOGICO  
Schede delle presenze archeologiche e delle  
unità di ricognizione

COMMESSA	LOTTO	CODIFICA	DOCUMENTO	REV.	FOGLIO
IA95	13 R 22	SH	AH0001 001	C	89 di 126

N° U.R.	66	Tipologia di settore	extraurbano	Data di compilazione	29/05/2021
---------	----	----------------------	-------------	----------------------	------------

Strade di accesso

strada statale 407 Basentana (SS 407)

Limiti topografici

Terreno a S-O della SS Basentana

Estensione dell'U.R. in mq

15770

Quota max

Quota min

Quota 108

Geomorfologia

Ampi versanti a  
pendenze elevate,  
acclivi o molto acclivi

Bacino idrografico

Basento

Geologia

Suoli delle colline  
argillose

Carta geologica

POSIZIONAMENTO TOPOGRAFICO

Provincia: MT

Comune: Ferrandina

Località: Borgata S. Elia

Frazione:

Toponimo:

Cartografia di riferimento

CTR

Rif. IGM/CTR

200-I-SE Borgo S. Elia

Rif. Catasto

Tipologia di ricognizione

sistematica

Foto 1



Foto 2



Foto 3



Grado e condizioni di visibilità

Visibilità nulla

Stato/uso del suolo

incolto

Tipo di vegetazione o coltura

vegetazione spontanea

Osservazioni sulla visibilità

campo incolto caratterizzato da vegetazione spontanea alta; presenti casette e ulivi sparsi

Osservazioni

Siti compresi nella U.R.

Ricognitori

LINEA POTENZA-METAPONTO  
INTERVENTI DI VELOCIZZAZIONE TRATTA GRASSANO-  
BERNALDA  
INTERVENTI TRA GRASSANO E FERRANDINA  
PROGETTO DI FATTIBILITA' TECNICA ED ECONOMICA

STUDIO ARCHEOLOGICO  
Schede delle presenze archeologiche e delle  
unità di ricognizione

COMMESSA	LOTTO	CODIFICA	DOCUMENTO	REV.	FOGLIO
IA95	13 R 22	SH	AH0001 001	C	90 di 126

N° U.R.

67

Tipologia di settore

extraurbano

Data di compilazione

29/05/2021

**Strade di accesso**

strada statale 407 Basentana (SS 407)

**Limiti topografici**

Terreno a S-O della SS Basentana

Estensione dell'U.R. in mq

6444

Quota max

Quota min

Quota

108

Geomorfologia

Ampi versanti a  
pendenze elevate,  
acclivi o molto acclivi

Bacino idrografico

Basento

Geologia

Suoli delle colline  
argillose

Carta geologica

**POSIZIONAMENTO TOPOGRAFICO**

Provincia: MT

Comune: Ferrandina

Località: Borgata S. Elia

Frazione:

Toponimo:

**Cartografia di riferimento**

CTR

Rif. IGM/CTR

200-I-SE Borgo S. Elia

Rif. Catasto

Tipologia di ricognizione

sistematica

Foto 1



Foto 2



Foto 3



Grado e condizioni di visibilità

Visibilità alta

Stato/uso del suolo

incolto

Tipo di vegetazione o coltura

nessuna

Osservazioni sulla visibilità

campo arato con ciottoli e radi frammenti di laterizi moderni

Osservazioni

Siti compresi nella U.R.

Ricognitori

	<b>LINEA POTENZA-METAPONTO</b> <b>INTERVENTI DI VELOCIZZAZIONE TRATTA GRASSANO-  BERNALDA</b> <b>INTERVENTI TRA GRASSANO E FERRANDINA</b> <b>PROGETTO DI FATTIBILITA' TECNICA ED ECONOMICA</b>					
<b>STUDIO ARCHEOLOGICO</b> <b>Schede delle presenze archeologiche e delle  unità di ricognizione</b>	COMMESSA IA95	LOTTO 13 R 22	CODIFICA SH	DOCUMENTO AH0001 001	REV. C	FOGLIO 91 di 126

<b>N° U.R.</b>	<b>68</b>	<b>Tipologia di settore</b>	extraurbano	<b>Data di compilazione</b>	29/05/2021
----------------	-----------	-----------------------------	-------------	-----------------------------	------------

**Strade di accesso**

strada statale 407 Basentana (SS 407)

**Limiti topografici**

Terreno a S-O della SS Basentana

**Estensione dell'U.R. in mq**

9500

**Quota max**
**Quota min**
**Quota** 107

**Geomorfologia**

Ampi versanti a  
pendenze elevate,  
acclivi o molto acclivi

**Bacino idrografico**

Basento

**Geologia**

Suoli delle colline  
argillose

**Carta geologica**
**POSIZIONAMENTO TOPOGRAFICO**
**Provincia:** MT

**Comune:** Ferrandina

**Località:** Coste dell'Abate

**Frazione:**
**Toponimo:**
**Cartografia di riferimento**

CTR

**Rif. IGM/CTR**

200-I-SE Borgo S. Elia

**Rif. Catasto**
**Tipologia di ricognizione**

sistemica

**Foto 1**

**Foto 2**

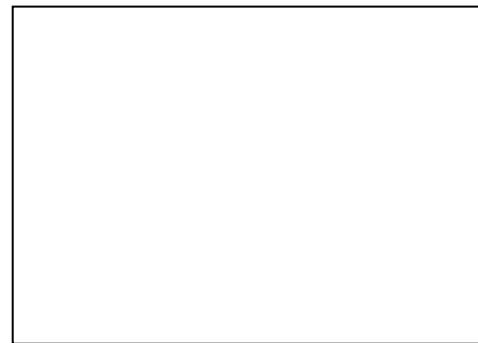
**Foto 3**

**Grado e condizioni di visibilità**

Visibilità nulla

**Stato/uso del suolo**

incolto

**Tipo di vegetazione o coltura**

vegetazione spontanea

**Osservazioni sulla visibilità**

campo incolto caratterizzato da vegetazione spontanea alta

**Osservazioni**
**Siti compresi nella U.R.**
**Ricognitori** Giuseppina Simona Crupi, Maria Domenica Pasquino

	<b>LINEA POTENZA-METAPONTO INTERVENTI DI VELOCIZZAZIONE TRATTA GRASSANO- BERNALDA INTERVENTI TRA GRASSANO E FERRANDINA PROGETTO DI FATTIBILITA' TECNICA ED ECONOMICA</b>					
<b>STUDIO ARCHEOLOGICO</b> Schede delle presenze archeologiche e delle unità di ricognizione	COMMESSA IA95	LOTTO 13 R 22	CODIFICA SH	DOCUMENTO AH0001 001	REV. C	FOGLIO 92 di 126

<b>N° U.R.</b>	<b>69</b>	<b>Tipologia di settore</b>	extraurbano	<b>Data di compilazione</b>	29/05/2021
----------------	-----------	-----------------------------	-------------	-----------------------------	------------

**Strade di accesso**

strada statale 407 Basentana (SS 407)

**Limiti topografici**

Terreno a S-O della SS Basentana

Estensione dell'U.R. in mq

29000

Quota max

Quota min

Quota 108

Geomorfologia

 Ampi versanti a  
 pendenze elevate,  
 acclivi o molto acclivi

Bacino idrografico

Basento

Geologia

 Suoli delle colline  
 argillose

Carta geologica

**POSIZIONAMENTO TOPOGRAFICO**

Provincia: MT

Comune: Ferrandina

Località: Coste dell'Abate

Frazione:

Toponimo:

**Cartografia di riferimento**

CTR

Rif. IGM/CTR

200-I-SE Borgo S. Elia

Rif. Catasto

Tipologia di ricognizione

sistematica

Foto 1



Foto 2



Foto 3



Grado e condizioni di visibilità

Visibilità nulla

Stato/uso del suolo

coltivato

Tipo di vegetazione o coltura

uliveto

**Osservazioni sulla visibilità**

uliveto con vegetazione spontanea da bassa a medio-alta

**Osservazioni**

Siti compresi nella U.R.

 Ricognitori **Giuseppina Simona Crupi, Maria Domenica Pasquino**

LINEA POTENZA-METAPONTO  
INTERVENTI DI VELOCIZZAZIONE TRATTA GRASSANO-  
BERNALDA  
INTERVENTI TRA GRASSANO E FERRANDINA  
PROGETTO DI FATTIBILITA' TECNICA ED ECONOMICA

STUDIO ARCHEOLOGICO  
Schede delle presenze archeologiche e delle  
unità di ricognizione

COMMESSA	LOTTO	CODIFICA	DOCUMENTO	REV.	FOGLIO
IA95	13 R 22	SH	AH0001 001	C	93 di 126

N° U.R.	<b>70</b>	Tipologia di settore	extraurbano	Data di compilazione	29/05/2021
---------	-----------	----------------------	-------------	----------------------	------------

**Strade di accesso**

strada statale 407 Basentana (SS 407)

**Limiti topografici**

Terreno a S-O della SS Basentana

Estensione dell'U.R. in mq **19900**

Quota max  Quota min  Quota **103**

Geomorfologia  Ampi versanti a pendenze elevate, acclivi o molto acclivi

Bacino idrografico  Basento

Geologia  Suoli delle colline argillose

Carta geologica

**POSIZIONAMENTO TOPOGRAFICO**

Provincia: **MT**

Comune: **Ferrandina**

Località: **Coste dell'Abate**

Frazione:

Toponimo:

**Cartografia di riferimento**

CTR

Rif. IGM/CTR

200-I-SE Borgo S. Elia

Rif. Catasto

**Tipologia di ricognizione**

sistematica

Foto 1



Foto 2



Foto 3



**Grado e condizioni di visibilità**

Visibilità alta

**Stato/uso del suolo**

coltivato

**Tipo di vegetazione o coltura**

Uliveto e frutteto

**Osservazioni sulla visibilità**

campo di ulivi misti ad alberi da frutto; terreno arato

**Osservazioni**

**Siti compresi nella U.R.**

Ricognitori  Giuseppina Simona Crupi, Maria Domenica Pasquino

	<b>LINEA POTENZA-METAPONTO</b> <b>INTERVENTI DI VELOCIZZAZIONE TRATTA GRASSANO-BERNALDA</b> <b>INTERVENTI TRA GRASSANO E FERRANDINA</b> <b>PROGETTO DI FATTIBILITA' TECNICA ED ECONOMICA</b>					
<b>STUDIO ARCHEOLOGICO</b> <b>Schede delle presenze archeologiche e delle unità di ricognizione</b>	COMMESSA IA95	LOTTO 13 R 22	CODIFICA SH	DOCUMENTO AH0001 001	REV. C	FOGLIO 94 di 126

<b>N° U.R.</b>	<b>71</b>	<b>Tipologia di settore</b>	extraurbano	<b>Data di compilazione</b>	29/05/2021
----------------	-----------	-----------------------------	-------------	-----------------------------	------------

**Strade di accesso**

strada statale 407 Basentana (SS 407)

**Limiti topografici**

Terreno a S-O della SS Basentana

Estensione dell'U.R. in mq

3500

Quota max

Quota min

Quota

103

Geomorfologia

Ampi versanti a pendenze elevate, acclivi o molto acclivi

Bacino idrografico

Basento

Geologia

Suoli delle colline argillose

Carta geologica

**POSIZIONAMENTO TOPOGRAFICO**

Provincia: MT

Comune: Ferrandina

Località: Coste dell'Abate

Frazione:

Toponimo:

**Cartografia di riferimento**

CTR

Rif. IGM/CTR

200-I-SE Borgo S. Elia

Rif. Catasto

**Tipologia di ricognizione**

sistematica

Foto 1



Foto 2



Foto 3

**Grado e condizioni di visibilità**

Visibilità nulla

**Stato/uso del suolo**

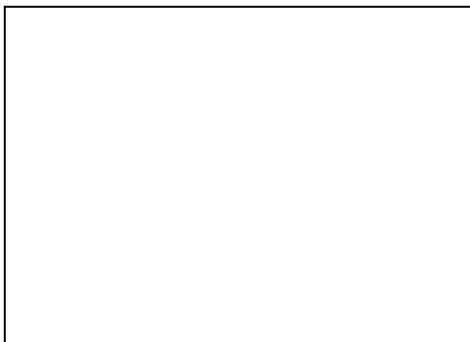
coltivato

**Tipo di vegetazione o coltura**

agrumeto

**Osservazioni sulla visibilità**

Terreno coltivato ad agrumeto, sono presenti spazi incolti ed una abitazione.

**Osservazioni**

**Siti compresi nella U.R.**

**Ricognitori** Giuseppina Simona Crupi, Maria Domenica Pasquino

	<b>LINEA POTENZA–METAPONTO</b> <b>INTERVENTI DI VELOCIZZAZIONE TRATTA GRASSANO–</b> <b>BERNALDA</b> <b>INTERVENTI TRA GRASSANO E FERRANDINA</b> <b>PROGETTO DI FATTIBILITA' TECNICA ED ECONOMICA</b>					
<b>STUDIO ARCHEOLOGICO</b> <b>Schede delle presenze archeologiche e delle</b> <b>unità di ricognizione</b>	COMMESSA IA95	LOTTO 13 R 22	CODIFICA SH	DOCUMENTO AH0001 001	REV. C	FOGLIO 95 di 126

<b>N° U.R.</b>	<b>72</b>	<b>Tipologia di settore</b>	extraurbano	<b>Data di compilazione</b>	29/05/2021
----------------	-----------	-----------------------------	-------------	-----------------------------	------------

**Strade di accesso**

strada statale 407 Basentana (SS 407)

**Limiti topografici**

Terreno a S-O della SS Basentana

**Estensione dell'U.R. in mq**

6500

**Quota max**
**Quota min**
**Quota** 103

**Geomorfologia**

Ampi versanti a pendenze elevate, acclivi o molto acclivi

**Bacino idrografico**

Basento

**Geologia**

Suoli delle colline argillose

**Carta geologica**
**POSIZIONAMENTO TOPOGRAFICO**
**Provincia:** MT

**Comune:** Ferrandina

**Località:** Coste dell'Abate

**Frazione:**
**Toponimo:**
**Cartografia di riferimento**

CTR

**Rif. IGM/CTR**

200-I-SE Borgo S. Elia

**Rif. Catasto**
**Tipologia di ricognizione**

sistematica

**Foto 1**

**Grado e condizioni di visibilità**

Visibilità alta

**Foto 2**

**Stato/uso del suolo**

coltivato

**Foto 3**

**Tipo di vegetazione o coltura**

uliveto

**Osservazioni sulla visibilità**

uliveto con alberi da frutto sparsi; terreno fresato e /o arato

**Osservazioni**

**Siti compresi nella U.R.**

**Ricognitori** Giuseppina Simona Crupi, Maria Domenica Pasquino

	<b>LINEA POTENZA-METAPONTO</b> <b>INTERVENTI DI VELOCIZZAZIONE TRATTA GRASSANO-BERNALDA</b> <b>INTERVENTI TRA GRASSANO E FERRANDINA</b> <b>PROGETTO DI FATTIBILITA' TECNICA ED ECONOMICA</b>					
<b>STUDIO ARCHEOLOGICO</b> <b>Schede delle presenze archeologiche e delle unità di ricognizione</b>	COMMESSA IA95	LOTTO 13 R 22	CODIFICA SH	DOCUMENTO AH0001 001	REV. C	FOGLIO 96 di 126

<b>N° U.R.</b>	<b>73</b>	<b>Tipologia di settore</b>	extraurbano	<b>Data di compilazione</b>	30/05/2021
----------------	-----------	-----------------------------	-------------	-----------------------------	------------

**Strade di accesso**

strada statale 407 Basentana (SS 407)

**Limiti topografici**

Terreno a S-O della SS Basentana

Estensione dell'U.R. in mq

3139

Quota max

Quota min

Quota 103

Geomorfologia

Ampi versanti a pendenze elevate, acclivi o molto acclivi

Bacino idrografico

Basento

Geologia

Suoli delle colline argillose

Carta geologica

**POSIZIONAMENTO TOPOGRAFICO**

Provincia: MT

Comune: Ferrandina

Località: Coste dell'Abate

Frazione:

Toponimo:

**Cartografia di riferimento**

CTR

Rif. IGM/CTR

200-I-SE Borgo S. Elia

Rif. Catasto

**Tipologia di ricognizione**

sistematica

Foto 1



Foto 2



Foto 3

**Grado e condizioni di visibilità**

Visibilità nulla

**Stato/uso del suolo**

coltivato

**Tipo di vegetazione o coltura**

Uliveto e vegetazione spontanea

**Osservazioni sulla visibilità**

uliveto misto a qualche albero da frutto e vegetazione spontanea alta

**Osservazioni**
**Siti compresi nella U.R.**
**Ricognitori** Giuseppina Simona Crupi, Maria Domenica Pasquino



	<b>LINEA POTENZA-METAPONTO</b> <b>INTERVENTI DI VELOCIZZAZIONE TRATTA GRASSANO-  BERNALDA</b> <b>INTERVENTI TRA GRASSANO E FERRANDINA</b> <b>PROGETTO DI FATTIBILITA' TECNICA ED ECONOMICA</b>					
<b>STUDIO ARCHEOLOGICO</b> <b>Schede delle presenze archeologiche e delle  unità di ricognizione</b>	COMMESSA IA95	LOTTO 13 R 22	CODIFICA SH	DOCUMENTO AH0001 001	REV. C	FOGLIO 97 di 126

<b>N° U.R.</b>	<b>74</b>	<b>Tipologia di settore</b>	extraurbano	<b>Data di compilazione</b>	30/05/2021
----------------	-----------	-----------------------------	-------------	-----------------------------	------------

**Strade di accesso**

strada statale 407 Basentana (SS 407)

**Limiti topografici**

Terreno a S-O della SS Basentana

Estensione dell'U.R. in mq

3000

Quota max

Quota min

Quota 103

Geomorfologia

Ampi versanti a  
pendenze elevate,  
acclivi o molto acclivi

Bacino idrografico

Basento

Geologia

Suoli delle colline  
argillose

Carta geologica

**POSIZIONAMENTO TOPOGRAFICO**

Provincia: MT

Comune: Ferrandina

Località: Coste dell'Abate

Frazione:

Toponimo:

**Cartografia di riferimento**

CTR

Rif. IGM/CTR

200-I-SE Borgo S. Elia

Rif. Catasto

**Tipologia di ricognizione**

sistematica

Foto 1



Foto 2

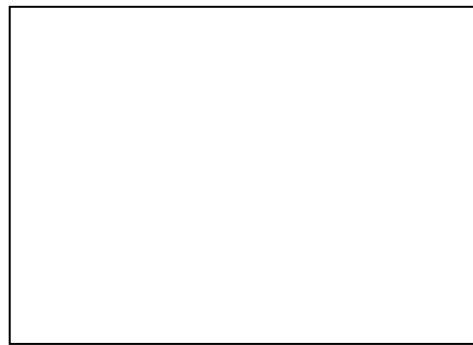

Foto 3

**Grado e condizioni di visibilità**

Visibilità nulla

**Stato/uso del suolo**

incolto

**Tipo di vegetazione o coltura**

vegetazione spontanea

**Osservazioni sulla visibilità**

campo incolto con vegetazione spontanea alta

**Osservazioni**

**Siti compresi nella U.R.**

**Ricognitori** Giuseppina Simona Crupi, Maria Domenica Pasquino

	<b>LINEA POTENZA-METAPONTO</b> <b>INTERVENTI DI VELOCIZZAZIONE TRATTA GRASSANO-BERNALDA</b> <b>INTERVENTI TRA GRASSANO E FERRANDINA</b> <b>PROGETTO DI FATTIBILITA' TECNICA ED ECONOMICA</b>					
<b>STUDIO ARCHEOLOGICO</b> <b>Schede delle presenze archeologiche e delle unità di ricognizione</b>	COMMESSA IA95	LOTTO 13 R 22	CODIFICA SH	DOCUMENTO AH0001 001	REV. C	FOGLIO 98 di 126

<b>N° U.R.</b>	<b>75</b>	<b>Tipologia di settore</b>	extraurbano	<b>Data di compilazione</b>	30/05/2021
----------------	-----------	-----------------------------	-------------	-----------------------------	------------

**Strade di accesso**

strada statale 407 Basentana (SS 407)

**Limiti topografici**

Terreno a N-E della SS Basentana

Estensione dell'U.R. in mq

3600

Quota max

Quota min

Quota 103

Geomorfologia

Ampi versanti a pendenze elevate, acclivi o molto acclivi

Bacino idrografico

Basento

Geologia

Suoli delle colline argillose

Carta geologica

**POSIZIONAMENTO TOPOGRAFICO**

Provincia: MT

Comune: Ferrandina

Località: Coste dell'Abate

Frazione:

Toponimo:

**Cartografia di riferimento**

CTR

Rif. IGM/CTR

200-I-SE Borgo S. Elia

Rif. Catasto

**Tipologia di ricognizione**

sistematica

Foto 1



Foto 2



Foto 3

**Grado e condizioni di visibilità**

Visibilità nulla

**Stato/uso del suolo**

coltivato

**Tipo di vegetazione o coltura**

frutteto con vegetazione spontanea

**Osservazioni sulla visibilità**

frutteto con vegetazione spontanea alta

**Osservazioni**
**Siti compresi nella U.R.**
**Ricognitori** Giuseppina Simona Crupi, Maria Domenica Pasquino

	<b>LINEA POTENZA-METAPONTO</b> <b>INTERVENTI DI VELOCIZZAZIONE TRATTA GRASSANO-BERNALDA</b> <b>INTERVENTI TRA GRASSANO E FERRANDINA</b> <b>PROGETTO DI FATTIBILITA' TECNICA ED ECONOMICA</b>					
<b>STUDIO ARCHEOLOGICO</b> <b>Schede delle presenze archeologiche e delle unità di ricognizione</b>	COMMESSA IA95	LOTTO 13 R 22	CODIFICA SH	DOCUMENTO AH0001 001	REV. C	FOGLIO 99 di 126

<b>N° U.R.</b>	<b>76</b>	<b>Tipologia di settore</b>	extraurbano	<b>Data di compilazione</b>	30/05/2021
----------------	-----------	-----------------------------	-------------	-----------------------------	------------

**Strade di accesso**

strada statale 407 Basentana (SS 407)

**Limiti topografici**

Terreno a N-E della SS Basentana

Estensione dell'U.R. in mq

6079

Quota max

Quota min

Quota 103

Geomorfologia

Ampi versanti a pendenze elevate, acclivi o molto acclivi

Bacino idrografico

Basento

Geologia

Suoli delle colline argillose

Carta geologica

**POSIZIONAMENTO TOPOGRAFICO**

Provincia: MT

Comune: Ferrandina

Località: Coste dell'Abate

Frazione:

Toponimo:

**Cartografia di riferimento**

CTR

Rif. IGM/CTR

200-I-SE Borgo S. Elia

Rif. Catasto

**Tipologia di ricognizione**

sistematica

Foto 1



Foto 2



Foto 3

**Grado e condizioni di visibilità**

Visibilità nulla

**Stato/uso del suolo**

coltivato

**Tipologia di vegetazione o coltura**

cereali e vegetazione spontanea

**Osservazioni sulla visibilità**

campo coltivato a cereali con vegetazione spontanea alta

**Osservazioni**

**Siti compresi nella U.R.**

**Ricognitori** Giuseppina Simona Crupi, Maria Domenica Pasquino

LINEA POTENZA-METAPONTO  
 INTERVENTI DI VELOCIZZAZIONE TRATTA GRASSANO-  
 BERNALDA  
 INTERVENTI TRA GRASSANO E FERRANDINA  
 PROGETTO DI FATTIBILITA' TECNICA ED ECONOMICA

STUDIO ARCHEOLOGICO  
 Schede delle presenze archeologiche e delle  
 unità di ricognizione

COMMESSA	LOTTO	CODIFICA	DOCUMENTO	REV.	FOGLIO
IA95	13 R 22	SH	AH0001 001	C	100 di 126

N° U.R.	<b>77</b>	Tipologia di settore	extraurbano	Data di compilazione	30/05/2021
---------	-----------	----------------------	-------------	----------------------	------------

**Strade di accesso**

strada statale 407 Basentana (SS 407)

**Limiti topografici**

Terreno a N-E della SS Basentana

Estensione dell'U.R. in mq

2100

Quota max

Quota min

Quota

103

Geomorfologia

Ampi versanti a  
 pendenze elevate,  
 acclivi o molto acclivi

Bacino idrografico

Basento

Geologia

Suoli delle colline  
 argillose

Carta geologica

**POSIZIONAMENTO TOPOGRAFICO**

Provincia: MT

Comune: Ferrandina

Località: Coste dell'Abate

Frazione:

Toponimo:

**Cartografia di riferimento**

CTR

Rif. IGM/CTR

200-I-SE Borgo S. Elia

Rif. Catasto

Tipologia di ricognizione

sistematica

Foto 1



Foto 2



Foto 3



Grado e condizioni di visibilità

Visibilità alta

Stato/uso del suolo

coltivato

Tipo di vegetazione o coltura

Uliveto

Osservazioni sulla visibilità

Uliveto; terreno fresato

Osservazioni

Siti compresi nella U.R.

Ricognitori **Giuseppina Simona Crupi, Maria Domenica Pasquino**

LINEA POTENZA-METAPONTO  
INTERVENTI DI VELOCIZZAZIONE TRATTA GRASSANO-  
BERNALDA  
INTERVENTI TRA GRASSANO E FERRANDINA  
PROGETTO DI FATTIBILITA' TECNICA ED ECONOMICA

STUDIO ARCHEOLOGICO  
Schede delle presenze archeologiche e delle  
unità di ricognizione

COMMESSA	LOTTO	CODIFICA	DOCUMENTO	REV.	FOGLIO
IA95	13 R 22	SH	AH0001 001	C	101 di 126

N° U.R.	<b>78</b>	Tipologia di settore	extraurbano	Data di compilazione	30/05/2021
---------	-----------	----------------------	-------------	----------------------	------------

**Strade di accesso**

strada statale 407 Basentana (SS 407)

**Limiti topografici**

Terreno a N-E della SS Basentana

Estensione dell'U.R. in mq **3600**

Quota max  Quota min  Quota **103**

Geomorfologia  Ampi versanti a  
pendenze elevate,  
acclivi o molto acclivi

Bacino idrografico  Basento

Geologia  Suoli delle colline  
argillose

Carta geologica

**POSIZIONAMENTO TOPOGRAFICO**

Provincia: **MT**

Comune: **Ferrandina**

Località: **Coste dell'Abate**

Frazione:

Toponimo:

**Cartografia di riferimento**

CTR

Rif. IGM/CTR

200-I-SE Borgo S. Elia

Rif. Catasto

Tipologia di ricognizione

sistematica

Foto 1



Foto 2



Foto 3

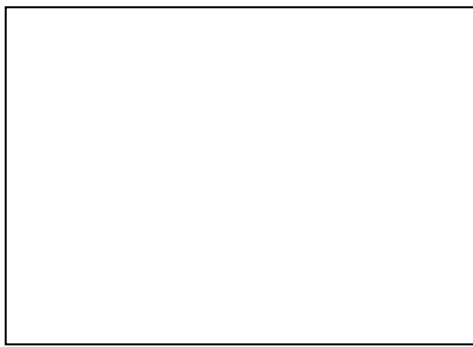

**Grado e condizioni di visibilità**

Visibilità nulla

**Stato/uso del suolo**

incolto

**Tipo di vegetazione o coltura**

vegetazione spontanea

**Osservazioni sulla visibilità**

campo incolto caratterizzata da vegetazione spontanea alta

**Osservazioni**

**Siti compresi nella U.R.**

Ricognitori  Giuseppina Simona Crupi, Maria Domenica Pasquino

LINEA POTENZA-METAPONTO  
INTERVENTI DI VELOCIZZAZIONE TRATTA GRASSANO-  
BERNALDA  
INTERVENTI TRA GRASSANO E FERRANDINA  
PROGETTO DI FATTIBILITA' TECNICA ED ECONOMICA

STUDIO ARCHEOLOGICO  
Schede delle presenze archeologiche e delle  
unità di ricognizione

COMMESSA	LOTTO	CODIFICA	DOCUMENTO	REV.	FOGLIO
IA95	13 R 22	SH	AH0001 001	C	102 di 126

N° U.R.	<b>79</b>	Tipologia di settore	extraurbano	Data di compilazione	30/05/2021
---------	-----------	----------------------	-------------	----------------------	------------

**Strade di accesso**

strada statale 407 Basentana (SS 407)

**Limiti topografici**

Terreno a N-E della SS Basentana

Estensione dell'U.R. in mq

11100

Quota max

Quota min

Quota 96

Geomorfologia

Ampi versanti a  
pendenze elevate,  
acclivi o molto acclivi

Bacino idrografico

Basento

Geologia

Suoli delle colline  
argillose

Carta geologica

**POSIZIONAMENTO TOPOGRAFICO**

Provincia: MT

Comune: Ferrandina

Località: Coste dell'Abate

Frazione:

Toponimo:

**Cartografia di riferimento**

CTR

Rif. IGM/CTR

200-I-SE Borgo S. Elia

Rif. Catasto

Tipologia di ricognizione

sistematica

Foto 1



Foto 2



Foto 3



**Grado e condizioni di visibilità**

Visibilità alta

**Stato/uso del suolo**

coltivato

**Tipo di vegetazione o coltura**

uliveto

**Osservazioni sulla visibilità**

uliveto con pochi alberi da frutto sparsi; terreno fresato. È presente un casolare.

**Osservazioni**

**Siti compresi nella U.R.**

Ricognitori **Giuseppina Simona Crupi, Maria Domenica Pasquino**

LINEA POTENZA-METAPONTO  
INTERVENTI DI VELOCIZZAZIONE TRATTA GRASSANO-  
BERNALDA  
INTERVENTI TRA GRASSANO E FERRANDINA  
PROGETTO DI FATTIBILITA' TECNICA ED ECONOMICA

STUDIO ARCHEOLOGICO  
Schede delle presenze archeologiche e delle  
unità di ricognizione

COMMESSA	LOTTO	CODIFICA	DOCUMENTO	REV.	FOGLIO
IA95	13 R 22	SH	AH0001 001	C	103 di 126

N° U.R.	<b>80</b>	Tipologia di settore	extraurbano	Data di compilazione	30/05/2021
---------	-----------	----------------------	-------------	----------------------	------------

**Strade di accesso**

strada statale 407 Basentana (SS 407)

**Limiti topografici**

Terreno a N-E della SS Basentana

Estensione dell'U.R. in mq **10600**

Quota max  Quota min  Quota **95**

Geomorfologia **Ampi versanti a pendenze elevate, acclivi o molto acclivi**

Bacino idrografico **Basento**

Geologia **Suoli delle colline argillose**

Carta geologica

**POSIZIONAMENTO TOPOGRAFICO**

Provincia: **MT**

Comune: **Ferrandina**

Località: **Isca di Lorenzo**

Frazione:

Toponimo:

**Cartografia di riferimento**

CTR

Rif. IGM/CTR

**200-I-SE Borgo S. Elia**

Rif. Catasto

**Tipologia di ricognizione**

**sistematica**

Foto 1



Foto 2



Foto 3



**Grado e condizioni di visibilità**

Visibilità nulla

**Stato/uso del suolo**

coltivato

**Tipo di vegetazione o coltura**

cereali

**Osservazioni sulla visibilità**

campo coltivato a cereali, vegetazione alta.

**Osservazioni**

**Siti compresi nella U.R.**

Ricognitori **Giuseppina Simona Crupi, Maria Domenica Pasquino**

	<b>LINEA POTENZA-METAPONTO</b> <b>INTERVENTI DI VELOCIZZAZIONE TRATTA GRASSANO-BERNALDA</b> <b>INTERVENTI TRA GRASSANO E FERRANDINA</b> <b>PROGETTO DI FATTIBILITA' TECNICA ED ECONOMICA</b>					
<b>STUDIO ARCHEOLOGICO</b> <b>Schede delle presenze archeologiche e delle unità di ricognizione</b>	COMMESSA IA95	LOTTO 13 R 22	CODIFICA SH	DOCUMENTO AH0001 001	REV. C	FOGLIO 104 di 126

<b>N° U.R.</b>	<b>81</b>	<b>Tipologia di settore</b>	extraurbano	<b>Data di compilazione</b>	30/05/2021
----------------	-----------	-----------------------------	-------------	-----------------------------	------------

**Strade di accesso**

strada statale 407 Basentana (SS 407)

**Limiti topografici**

Terreno a N-E della SS Basentana

**Estensione dell'U.R. in mq**

11980

**Quota max**
**Quota min**
**Quota** 96

**Geomorfologia**

Ampi versanti a pendenze elevate, acclivi o molto acclivi

**Bacino idrografico**

Basento

**Geologia**

Suoli delle colline argillose

**Carta geologica**
**POSIZIONAMENTO TOPOGRAFICO**
**Provincia:** MT

**Comune:** Ferrandina

**Località:** Isca di Lorenzo

**Frazione:**
**Toponimo:**
**Cartografia di riferimento**

CTR

**Rif. IGM/CTR**

200-I-SE Borgo S. Elia

**Rif. Catasto**
**Tipologia di ricognizione**

sistematica

**Foto 1**

**Foto 2**

**Foto 3**

**Grado e condizioni di visibilità**

Visibilità alta

**Stato/uso del suolo**

coltivato

**Tipo di vegetazione o coltura**

frutteto misto ad ulivi

**Osservazioni sulla visibilità**

Il campo è diviso in due parti, distinte dalla stradina di accesso alla casetta rurale posta nella parte centrale: a sud il campo è fresato, a nord è un frutteto misto ad ulivi con campo fresato.

**Osservazioni**

**Siti compresi nella U.R.**

**Ricognitori** Giuseppina Simona Crupi, Maria Domenica Pasquino



	<b>LINEA POTENZA-METAPONTO</b> <b>INTERVENTI DI VELOCIZZAZIONE TRATTA GRASSANO-BERNALDA</b> <b>INTERVENTI TRA GRASSANO E FERRANDINA</b> <b>PROGETTO DI FATTIBILITA' TECNICA ED ECONOMICA</b>					
<b>STUDIO ARCHEOLOGICO</b> <b>Schede delle presenze archeologiche e delle unità di ricognizione</b>	COMMESSA IA95	LOTTO 13 R 22	CODIFICA SH	DOCUMENTO AH0001 001	REV. C	FOGLIO 105 di 126

<b>N° U.R.</b>	<b>82</b>	<b>Tipologia di settore</b>	extraurbano	<b>Data di compilazione</b>	30/05/2021
----------------	-----------	-----------------------------	-------------	-----------------------------	------------

**Strade di accesso**

strada statale 407 Basentana (SS 407)

**Limiti topografici**

Terreno a N-E della SS Basentana

**Estensione dell'U.R. in mq**

4750

**Quota max**
**Quota min**
**Quota** 96

**Geomorfologia**

Ampi versanti a pendenze elevate, acclivi o molto acclivi

**Bacino idrografico**

Basento

**Geologia**

Suoli delle colline argillose

**Carta geologica**
**POSIZIONAMENTO TOPOGRAFICO**
**Provincia:** MT

**Comune:** Ferrandina

**Località:** Isca di Lorenzo

**Frazione:**
**Toponimo:**
**Cartografia di riferimento**

CTR

**Rif. IGM/CTR**

200-I-SE Borgo S. Elia

**Rif. Catasto**
**Tipologia di ricognizione**

sistematica

**Foto 1**

**Foto 2**

**Foto 3**

**Grado e condizioni di visibilità**

Visibilità alta

**Stato/uso del suolo**

coltivato

**Tipo di vegetazione o coltura**

uliveto

**Osservazioni sulla visibilità**

uliveto con campo fresato

**Osservazioni**
**Siti compresi nella U.R.**
**Ricognitori** Giuseppina Simona Crupi, Maria Domenica Pasquino

	<b>LINEA POTENZA-METAPONTO</b> <b>INTERVENTI DI VELOCIZZAZIONE TRATTA GRASSANO-BERNALDA</b> <b>INTERVENTI TRA GRASSANO E FERRANDINA</b> <b>PROGETTO DI FATTIBILITA' TECNICA ED ECONOMICA</b>					
<b>STUDIO ARCHEOLOGICO</b> <b>Schede delle presenze archeologiche e delle unità di ricognizione</b>	COMMESSA IA95	LOTTO 13 R 22	CODIFICA SH	DOCUMENTO AH0001 001	REV. C	FOGLIO 106 di 126

<b>N° U.R.</b>	<b>83</b>	<b>Tipologia di settore</b>	extraurbano	<b>Data di compilazione</b>	30/05/2021
----------------	-----------	-----------------------------	-------------	-----------------------------	------------

**Strade di accesso**

strada statale 407 Basentana (SS 407)

**Limiti topografici**

Terreno a N-E della SS Basentana

Estensione dell'U.R. in mq

8250

Quota max

Quota min

Quota 96

Geomorfologia

Ampi versanti a pendenze elevate, acclivi o molto acclivi

Bacino idrografico

Basento

Geologia

Suoli delle colline argillose

Carta geologica

**POSIZIONAMENTO TOPOGRAFICO**

Provincia: MT

Comune: Ferrandina

Località: Isca di Lorenzo

Frazione:

Toponimo:

**Cartografia di riferimento**

CTR

Rif. IGM/CTR

200-I-SE Borgo S. Elia

Rif. Catasto

**Tipologia di ricognizione**

sistematica

Foto 1



Foto 2



Foto 3

**Grado e condizioni di visibilità**

Visibilità nulla

**Stato/uso del suolo**

incolto

**Tipo di vegetazione o coltura**

vegetazione spontanea

**Osservazioni sulla visibilità**

campo incolto caratterizzato da vegetazione spontanea alta

**Osservazioni**

**Siti compresi nella U.R.**

**Ricognitori** Giuseppina Simona Crupi, Maria Domenica Pasquino

LINEA POTENZA-METAPONTO  
INTERVENTI DI VELOCIZZAZIONE TRATTA GRASSANO-  
BERNALDA  
INTERVENTI TRA GRASSANO E FERRANDINA  
PROGETTO DI FATTIBILITA' TECNICA ED ECONOMICA

STUDIO ARCHEOLOGICO  
Schede delle presenze archeologiche e delle  
unità di ricognizione

COMMESSA	LOTTO	CODIFICA	DOCUMENTO	REV.	FOGLIO
IA95	13 R 22	SH	AH0001 001	C	107 di 126

N° U.R.	<b>84</b>	Tipologia di settore	extraurbano	Data di compilazione	30/05/2021
---------	-----------	----------------------	-------------	----------------------	------------

**Strade di accesso**

strada statale 407 Basentana (SS 407)

**Limiti topografici**

Terreno a N-E della SS Basentana

Estensione dell'U.R. in mq

4000

Quota max

Quota min

Quota

96

Geomorfologia

Ampi versanti a  
pendenze elevate,  
acclivi o molto acclivi

Bacino idrografico

Basento

Geologia

Suoli delle colline  
argillose

Carta geologica

**POSIZIONAMENTO TOPOGRAFICO**

Provincia: MT

Comune: Ferrandina

Località: Isca di Lorenzo

Frazione:

Toponimo:

**Cartografia di riferimento**

CTR

Rif. IGM/CTR

200-I-SE Borgo S. Elia

Rif. Catasto

Tipologia di ricognizione

sistematica

Foto 1



Foto 2



Foto 3



**Grado e condizioni di visibilità**

Visibilità alta

**Stato/uso del suolo**

coltivato

**Tipo di vegetazione o coltura**

Frutteto e uliveto

**Osservazioni sulla visibilità**

frutteto con radi ulivi, terreno fresato con all'interno ciottoli sporadici sparsi

**Osservazioni**

**Siti compresi nella U.R.**

Ricognitori **Giuseppina Simona Crupi, Maria Domenica Pasquino**

	<b>LINEA POTENZA-METAPONTO</b> <b>INTERVENTI DI VELOCIZZAZIONE TRATTA GRASSANO-BERNALDA</b> <b>INTERVENTI TRA GRASSANO E FERRANDINA</b> <b>PROGETTO DI FATTIBILITA' TECNICA ED ECONOMICA</b>					
<b>STUDIO ARCHEOLOGICO</b> <b>Schede delle presenze archeologiche e delle unità di ricognizione</b>	COMMESSA IA95	LOTTO 13 R 22	CODIFICA SH	DOCUMENTO AH0001 001	REV. C	FOGLIO 108 di 126

<b>N° U.R.</b>	<b>85</b>	<b>Tipologia di settore</b>	extraurbano	<b>Data di compilazione</b>	30/05/2021
----------------	-----------	-----------------------------	-------------	-----------------------------	------------

**Strade di accesso**

strada statale 407 Basentana (SS 407)

**Limiti topografici**

Terreno a N-E della SS Basentana

**Estensione dell'U.R. in mq**

5800

**Quota max**

**Quota min**

**Quota**

98

**Geomorfologia**

Ampi versanti a pendenze elevate, acclivi o molto acclivi

**Bacino idrografico**

Basento

**Geologia**

Suoli delle colline argillose

**Carta geologica**

**POSIZIONAMENTO TOPOGRAFICO**
**Provincia:** MT

**Comune:** Ferrandina

**Località:** Isca di Lorenzo

**Frazione:**
**Toponimo:**
**Cartografia di riferimento**

CTR

**Rif. IGM/CTR**

200-I-SE Borgo S. Elia

**Rif. Catasto**

**Tipologia di ricognizione**

sistematica

**Foto 1**

**Foto 2**

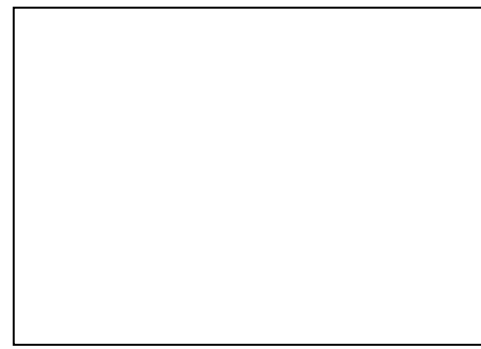
**Foto 3**

**Grado e condizioni di visibilità**

Visibilità nulla

**Stato/uso del suolo**

coltivato

**Tipo di vegetazione o coltura**

uliveto

**Osservazioni sulla visibilità**

Campo coltivato ad uliveto, caratterizzato da vegetazione spontanea alta

**Osservazioni**

**Siti compresi nella U.R.**

**Ricognitori** Giuseppina Simona Crupi, Maria Domenica Pasquino

LINEA POTENZA-METAPONTO  
INTERVENTI DI VELOCIZZAZIONE TRATTA GRASSANO-  
BERNALDA  
INTERVENTI TRA GRASSANO E FERRANDINA  
PROGETTO DI FATTIBILITA' TECNICA ED ECONOMICA

STUDIO ARCHEOLOGICO  
Schede delle presenze archeologiche e delle  
unità di ricognizione

COMMESSA	LOTTO	CODIFICA	DOCUMENTO	REV.	FOGLIO
IA95	13 R 22	SH	AH0001 001	C	109 di 126

N° U.R.	<b>86</b>	Tipologia di settore	extraurbano	Data di compilazione	30/05/2021
---------	-----------	----------------------	-------------	----------------------	------------

**Strade di accesso**

strada statale 407 Basentana (SS 407)

**Limiti topografici**

Terreno a N-E della SS Basentana

Estensione dell'U.R. in mq

5100

Quota max

Quota min

Quota 97

Geomorfologia

Ampi versanti a  
pendenze elevate,  
acclivi o molto acclivi

Bacino idrografico

Basento

Geologia

Suoli delle colline  
argillose

Carta geologica

**POSIZIONAMENTO TOPOGRAFICO**

Provincia: MT

Comune: Ferrandina

Località: Isca di Lorenzo

Frazione:

Toponimo:

**Cartografia di riferimento**

CTR

Rif. IGM/CTR

200-I-SE Borgo S. Elia

Rif. Catasto

Tipologia di ricognizione

sistematica

Foto 1



Foto 2



Foto 3



**Grado e condizioni di visibilità**

Visibilità alta

**Stato/uso del suolo**

coltivato

**Tipo di vegetazione o coltura**

frutteto e ulivi

**Osservazioni sulla visibilità**

Campo caratterizzato dalla presenza di un frutteto con filari di ulivi e terreno arato, vigna nella parte centrale e un piccolo terreno fresato

**Osservazioni**

**Siti compresi nella U.R.**

Ricognitori **Giuseppina Simona Crupi, Maria Domenica Pasquino**

LINEA POTENZA-METAPONTO  
INTERVENTI DI VELOCIZZAZIONE TRATTA GRASSANO-  
BERNALDA  
INTERVENTI TRA GRASSANO E FERRANDINA  
PROGETTO DI FATTIBILITA' TECNICA ED ECONOMICA

STUDIO ARCHEOLOGICO  
Schede delle presenze archeologiche e delle  
unità di ricognizione

COMMESSA	LOTTO	CODIFICA	DOCUMENTO	REV.	FOGLIO
IA95	13 R 22	SH	AH0001 001	C	110 di 126

N° U.R.	87	Tipologia di settore	extraurbano	Data di compilazione	31/05/2021
---------	----	----------------------	-------------	----------------------	------------

**Strade di accesso**

strada statale 407 Basentana (SS 407)

**Limiti topografici**

Terreno a N-E di UR 124 e 125

Estensione dell'U.R. in mq

8800

Quota max

Quota min

Quota

95

Geomorfologia

Ampi versanti a  
pendenze elevate,  
acclivi o molto acclivi

Bacino idrografico

Basento

Geologia

Suoli delle colline  
argillose

Carta geologica

**POSIZIONAMENTO TOPOGRAFICO**

Provincia: MT

Comune: Ferrandina

Località: Isca di Lorenzo

Frazione:

Toponimo:

**Cartografia di riferimento**

CTR

Rif. IGM/CTR

200-I-SE Borgo S. Elia

Rif. Catasto

Tipologia di ricognizione

sistematica

Foto 1



Foto 2



Foto 3

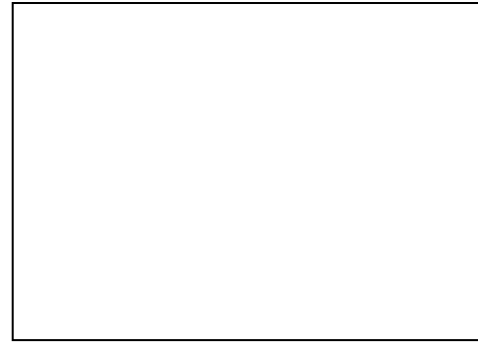

**Grado e condizioni di visibilità**

Visibilità alta

**Stato/uso del suolo**

coltivato

**Tipo di vegetazione o coltura**

uliveto

**Osservazioni sulla visibilità**

gruppi di uliveti e piccoli campi con terreno fresato con all'interno numerosi ciottoli sparsi di piccole dimensioni

**Osservazioni**

**Siti compresi nella U.R.**

**Ricognitori** Giuseppina Simona Crupi, Maria Domenica Pasquino

	<b>LINEA POTENZA-METAPONTO</b> <b>INTERVENTI DI VELOCIZZAZIONE TRATTA GRASSANO-BERNALDA</b> <b>INTERVENTI TRA GRASSANO E FERRANDINA</b> <b>PROGETTO DI FATTIBILITA' TECNICA ED ECONOMICA</b>					
<b>STUDIO ARCHEOLOGICO</b> <b>Schede delle presenze archeologiche e delle unità di ricognizione</b>	COMMESSA IA95	LOTTO 13 R 22	CODIFICA SH	DOCUMENTO AH0001 001	REV. C	FOGLIO 111 di 126

<b>N° U.R.</b>	<b>88</b>	<b>Tipologia di settore</b>	extraurbano	<b>Data di compilazione</b>	31/05/2021
----------------	-----------	-----------------------------	-------------	-----------------------------	------------

**Strade di accesso**

strada statale 407 Basentana (SS 407)

**Limiti topografici**

Terreno a N-E della SS Basentana

Estensione dell'U.R. in mq

60300

Quota max

Quota min

Quota 96

Geomorfologia

Ampi versanti a pendenze elevate, acclivi o molto acclivi

Bacino idrografico

Basento

Geologia

Suoli delle colline argillose

Carta geologica

**POSIZIONAMENTO TOPOGRAFICO**

Provincia: MT

Comune: Ferrandina

Località: Isca di Lorenzo

Frazione:

Toponimo:

**Cartografia di riferimento**

CTR

Rif. IGM/CTR

200-I-SE Borgo S. Elia

Rif. Catasto

**Tipologia di ricognizione**

sistematica

Foto 1



Foto 2



Foto 3

**Grado e condizioni di visibilità**

Visibilità nulla

**Stato/uso del suolo**

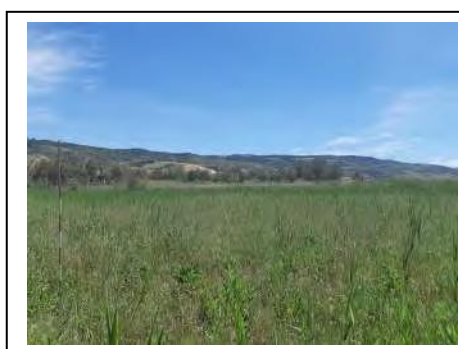
incolto

**Tipo di vegetazione o coltura**

vegetazione spontanea

**Osservazioni sulla visibilità**

campo incolto con vegetazione spontanea alta, all'interno canneti e macchia mediterranea lungo la ferrovia e lungo un piccolo fosso posto all'interno del campo.

**Osservazioni**

**Siti compresi nella U.R.**

**Ricognitori** Giuseppina Simona Crupi, Maria Domenica Pasquino

LINEA POTENZA-METAPONTO  
INTERVENTI DI VELOCIZZAZIONE TRATTA GRASSANO-  
BERNALDA  
INTERVENTI TRA GRASSANO E FERRANDINA  
PROGETTO DI FATTIBILITA' TECNICA ED ECONOMICA

STUDIO ARCHEOLOGICO  
Schede delle presenze archeologiche e delle  
unità di ricognizione

COMMESSA	LOTTO	CODIFICA	DOCUMENTO	REV.	FOGLIO
IA95	13 R 22	SH	AH0001 001	C	112 di 126

N° U.R.	89	Tipologia di settore	extraurbano	Data di compilazione	31/05/2021
---------	----	----------------------	-------------	----------------------	------------

**Strade di accesso**

strada statale 407 Basentana (SS 407)

**Limiti topografici**

Terreno a N-E della SS Basentana

Estensione dell'U.R. in mq

4370

Quota max

Quota min

Quota

96

Geomorfologia

Ampi versanti a  
pendenze elevate,  
acclivi o molto acclivi

Bacino idrografico

Basento

Geologia

Suoli delle colline  
argillose

Carta geologica

**POSIZIONAMENTO TOPOGRAFICO**

Provincia: MT

Comune: Ferrandina

Località: Isca di Lorenzo

Frazione:

Toponimo:

**Cartografia di riferimento**

CTR

Rif. IGM/CTR

200-I-SE Borgo S. Elia

Rif. Catasto

Tipologia di ricognizione

sistematica

Foto 1



Foto 2



Foto 3



**Grado e condizioni di visibilità**

Visibilità nulla

**Stato/uso del suolo**

incolto

**Tipo di vegetazione o coltura**

vegetazione spontanea

**Osservazioni sulla visibilità**

campo incolto bordato sul lato ovest da un filare di ulivi, con vegetazione spontanea alta

**Osservazioni**

**Siti compresi nella U.R.**

Ricognitori



LINEA POTENZA-METAPONTO  
INTERVENTI DI VELOCIZZAZIONE TRATTA GRASSANO-  
BERNALDA  
INTERVENTI TRA GRASSANO E FERRANDINA  
PROGETTO DI FATTIBILITA' TECNICA ED ECONOMICA

STUDIO ARCHEOLOGICO  
Schede delle presenze archeologiche e delle  
unità di ricognizione

COMMESSA	LOTTO	CODIFICA	DOCUMENTO	REV.	FOGLIO
IA95	13 R 22	SH	AH0001 001	C	113 di 126

N° U.R.	<b>90</b>	Tipologia di settore	extraurbano	Data di compilazione	31/05/2021
---------	-----------	----------------------	-------------	----------------------	------------

**Strade di accesso**

strada statale 407 Basentana (SS 407)

**Limiti topografici**

Terreno a N-E della SS Basentana

Estensione dell'U.R. in mq

8299

Quota max

Quota min

Quota 95

Geomorfologia

Ampi versanti a  
pendenze elevate,  
acclivi o molto acclivi

Bacino idrografico

Basento

Geologia

Suoli delle colline  
argillose

Carta geologica

**POSIZIONAMENTO TOPOGRAFICO**

Provincia: MT

Comune: Ferrandina

Località: Isca di Lorenzo

Frazione:

Toponimo:

**Cartografia di riferimento**

CTR

Rif. IGM/CTR

200-I-SE Borgo S. Elia

Rif. Catasto

**Tipologia di ricognizione**

sistematica

Foto 1



Foto 2



Foto 3



**Grado e condizioni di visibilità**

Visibilità alta

**Stato/uso del suolo**

coltivato

**Tipo di vegetazione o coltura**

uliveto e frutteto

**Osservazioni sulla visibilità**

uliveti e frutteti alternati a terreno arato con all'interno sparsi numerosi ciottoli

**Osservazioni**

**Siti compresi nella U.R.**

**Ricognitori** Giuseppina Simona Crupi, Maria Domenica Pasquino

	<b>LINEA POTENZA–METAPONTO</b> <b>INTERVENTI DI VELOCIZZAZIONE TRATTA GRASSANO–</b> <b>BERNALDA</b> <b>INTERVENTI TRA GRASSANO E FERRANDINA</b> <b>PROGETTO DI FATTIBILITA' TECNICA ED ECONOMICA</b>					
<b>STUDIO ARCHEOLOGICO</b> <b>Schede delle presenze archeologiche e delle</b> <b>unità di ricognizione</b>	COMMESSA IA95	LOTTO 13 R 22	CODIFICA SH	DOCUMENTO AH0001 001	REV. C	FOGLIO 114 di 126

<b>N° U.R.</b>	<b>91</b>	<b>Tipologia di settore</b>	extraurbano	<b>Data di compilazione</b>	31/05/2021
----------------	-----------	-----------------------------	-------------	-----------------------------	------------

**Strade di accesso**

strada statale 407 Basentana (SS 407)

**Limiti topografici**

Terreno a N-E della SS Basentana

**Estensione dell'U.R. in mq**

5700

**Quota max**
**Quota min**
**Quota** 96

**Geomorfologia**

Ampi versanti a pendenze elevate, acclivi o molto acclivi

**Bacino idrografico**

Basento

**Geologia**

Suoli delle colline argillose

**Carta geologica**
**POSIZIONAMENTO TOPOGRAFICO**
**Provincia:** MT

**Comune:** Ferrandina

**Località:** Isca di Lorenzo

**Frazione:**
**Toponimo:**
**Cartografia di riferimento**

CTR

**Rif. IGM/CTR**

200-I-SE Borgo S. Elia

**Rif. Catasto**
**Tipologia di ricognizione**

sistematica

**Foto 1**

**Foto 2**

**Foto 3**

**Grado e condizioni di visibilità**

Visibilità medio-alta

**Stato/uso del suolo**

coltivato

**Tipo di vegetazione o coltura**

uliveto

**Osservazioni sulla visibilità**

uliveto con campo fresato

**Osservazioni**
**Siti compresi nella U.R.**
**Ricognitori** Giuseppina Simona Crupi, Maria Domenica Pasquino

	<b>LINEA POTENZA–METAPONTO</b> <b>INTERVENTI DI VELOCIZZAZIONE TRATTA GRASSANO–</b> <b>BERNALDA</b> <b>INTERVENTI TRA GRASSANO E FERRANDINA</b> <b>PROGETTO DI FATTIBILITA' TECNICA ED ECONOMICA</b>					
<b>STUDIO ARCHEOLOGICO</b> <b>Schede delle presenze archeologiche e delle</b> <b>unità di ricognizione</b>	COMMESSA IA95	LOTTO 13 R 22	CODIFICA SH	DOCUMENTO AH0001 001	REV. C	FOGLIO 115 di 126

<b>N° U.R.</b>	<b>92</b>	<b>Tipologia di settore</b>	extraurbano	<b>Data di compilazione</b>	31/05/2021
----------------	-----------	-----------------------------	-------------	-----------------------------	------------

**Strade di accesso**

strada statale 407 Basentana (SS 407)

**Limiti topografici**

Terreno a N-E della SS Basentana

**Estensione dell'U.R. in mq**

4600

**Quota max**
**Quota min**
**Quota** 96

**Geomorfologia**

Ampi versanti a pendenze elevate, acclivi o molto acclivi

**Bacino idrografico**

Basento

**Geologia**

Suoli delle colline argillose

**Carta geologica**
**POSIZIONAMENTO TOPOGRAFICO**
**Provincia:** MT

**Comune:** Ferrandina

**Località:** Isca di Lorenzo

**Frazione:**
**Toponimo:**
**Cartografia di riferimento**

CTR

**Rif. IGM/CTR**

200-I-SE Borgo S. Elia

**Rif. Catasto**
**Tipologia di ricognizione**

sistematica

**Foto 1**

**Foto 2**

**Foto 3**

**Grado e condizioni di visibilità**

Visibilità medio-alta

**Stato/uso del suolo**

coltivato

**Tipo di vegetazione o coltura**

uliveto e frutteto

**Osservazioni sulla visibilità**

uliveto e frutteto; all'interno è presente una casetta rurale. Zone con terreno fresato e con erba sfalcata

**Osservazioni**

**Siti compresi nella U.R.**

**Ricognitori** Giuseppina Simona Crupi, Maria Domenica Pasquino

	<b>LINEA POTENZA-METAPONTO</b> <b>INTERVENTI DI VELOCIZZAZIONE TRATTA GRASSANO-  BERNALDA</b> <b>INTERVENTI TRA GRASSANO E FERRANDINA</b> <b>PROGETTO DI FATTIBILITA' TECNICA ED ECONOMICA</b>					
<b>STUDIO ARCHEOLOGICO</b> <b>Schede delle presenze archeologiche e delle  unità di ricognizione</b>	COMMESSA IA95	LOTTO 13 R 22	CODIFICA SH	DOCUMENTO AH0001 001	REV. C	FOGLIO 116 di 126

<b>N° U.R.</b>	<b>93</b>	<b>Tipologia di settore</b>	extraurbano	<b>Data di compilazione</b>	31/05/2021
----------------	-----------	-----------------------------	-------------	-----------------------------	------------

**Strade di accesso**

strada statale 407 Basentana (SS 407)

**Limiti topografici**

Terreno a N-E della SS Basentana

**Estensione dell'U.R. in mq**

9500

**Quota max**
**Quota min**
**Quota** 98

**Geomorfologia**

Ampi versanti a  
pendenze elevate,  
acclivi o molto acclivi

**Bacino idrografico**

Basento

**Geologia**

Suoli delle colline  
argillose

**Carta geologica**
**POSIZIONAMENTO TOPOGRAFICO**
**Provincia:** MT

**Comune:** Ferrandina

**Località:** Isca di Lorenzo

**Frazione:**
**Toponimo:**
**Cartografia di riferimento**

CTR

**Rif. IGM/CTR**

200-I-SE Borgo S. Elia

**Rif. Catasto**
**Tipologia di ricognizione**

sistemica

**Foto 1**

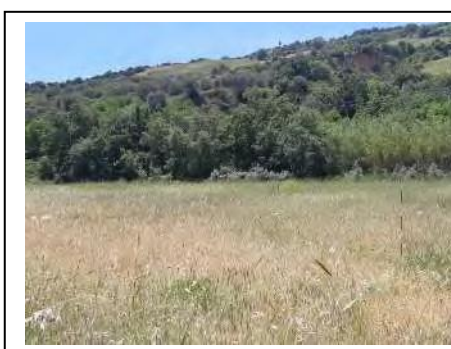
**Foto 2**

**Foto 3**

**Grado e condizioni di visibilità**

Visibilità nulla

**Stato/uso del suolo**

incolto

**Tipo di vegetazione o coltura**

vegetazione spontanea

**Osservazioni sulla visibilità**

campo incolto con vegetazione spontanea alta e macchia mediterranea sul alto su a ridosso della ferrovia

**Osservazioni**
**Siti compresi nella U.R.**
**Ricognitori** Giuseppina Simona Crupi, Maria Domenica Pasquino

	<b>LINEA POTENZA-METAPONTO</b> <b>INTERVENTI DI VELOCIZZAZIONE TRATTA GRASSANO-BERNALDA</b> <b>INTERVENTI TRA GRASSANO E FERRANDINA</b> <b>PROGETTO DI FATTIBILITA' TECNICA ED ECONOMICA</b>					
<b>STUDIO ARCHEOLOGICO</b> <b>Schede delle presenze archeologiche e delle unità di ricognizione</b>	COMMESSA IA95	LOTTO 13 R 22	CODIFICA SH	DOCUMENTO AH0001 001	REV. C	FOGLIO 117 di 126

<b>N° U.R.</b>	<b>94</b>	<b>Tipologia di settore</b>	extraurbano	<b>Data di compilazione</b>	31/05/2021
----------------	-----------	-----------------------------	-------------	-----------------------------	------------

**Strade di accesso**

strada statale 407 Basentana (SS 407)

**Limiti topografici**

Terreno a S-O della SS Basentana

Estensione dell'U.R. in mq

15000

Quota max

Quota min

Quota 103

Geomorfologia

Ampi versanti a pendenze elevate, acclivi o molto acclivi

Bacino idrografico

Basento

Geologia

Suoli delle colline argillose

Carta geologica

**POSIZIONAMENTO TOPOGRAFICO**

Provincia: MT

Comune: Ferrandina

Località: Orto la Noce

Frazione:

Toponimo:

**Cartografia di riferimento**

CTR

Rif. IGM/CTR

200-I-SE Borgo S. Elia

Rif. Catasto

**Tipologia di ricognizione**

sistematica

Foto 1



Foto 2



Foto 3

**Grado e condizioni di visibilità**

Visibilità alta

**Stato/uso del suolo**

coltivato

**Tipo di vegetazione o coltura**

uliveto

**Osservazioni sulla visibilità**

uliveto con terreno arato e ciottoli sparsi

**Osservazioni**
**Siti compresi nella U.R.**

 Ricognitori

	<b>LINEA POTENZA-METAPONTO</b> <b>INTERVENTI DI VELOCIZZAZIONE TRATTA GRASSANO-BERNALDA</b> <b>INTERVENTI TRA GRASSANO E FERRANDINA</b> <b>PROGETTO DI FATTIBILITA' TECNICA ED ECONOMICA</b>					
<b>STUDIO ARCHEOLOGICO</b> <b>Schede delle presenze archeologiche e delle unità di ricognizione</b>	COMMESSA IA95	LOTTO 13 R 22	CODIFICA SH	DOCUMENTO AH0001 001	REV. C	FOGLIO 118 di 126

<b>N° U.R.</b>	<b>95</b>	<b>Tipologia di settore</b>	extraurbano	<b>Data di compilazione</b>	31/05/2021
----------------	-----------	-----------------------------	-------------	-----------------------------	------------

**Strade di accesso**

strada statale 407 Basentana (SS 407)

**Limiti topografici**

Terreno a S-O della SS Basentana

**Estensione dell'U.R. in mq**

4250

**Quota max**

**Quota min**

**Quota**

103

**Geomorfologia**

Ampi versanti a pendenze elevate, acclivi o molto acclivi

**Bacino idrografico**

Basento

**Geologia**

Suoli delle colline argillose

**Carta geologica**

**POSIZIONAMENTO TOPOGRAFICO**
**Provincia:** MT

**Comune:** Ferrandina

**Località:** Orto la Noce

**Frazione:**
**Toponimo:**
**Cartografia di riferimento**

CTR

**Rif. IGM/CTR**

200-I-SE Borgo S. Elia

**Rif. Catasto**

**Tipologia di ricognizione**

sistematica

**Foto 1**

**Foto 2**

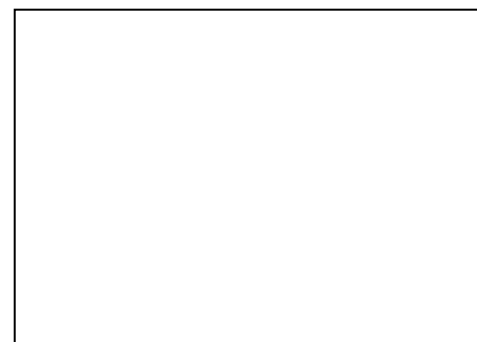
**Foto 3**

**Grado e condizioni di visibilità**

Visibilità nulla

**Stato/uso del suolo**

incolto

**Tipo di vegetazione o coltura**

bosco di quercia e macchia mediterranea

**Osservazioni sulla visibilità**

terreno incolto con bosco di quercia e macchia mediterranea

**Osservazioni**

**Siti compresi nella U.R.**

**Ricognitori** Giuseppina Simona Crupi, Maria Domenica Pasquino

	<b>LINEA POTENZA–METAPONTO INTERVENTI DI VELOCIZZAZIONE TRATTA GRASSANO– BERNALDA INTERVENTI TRA GRASSANO E FERRANDINA PROGETTO DI FATTIBILITA' TECNICA ED ECONOMICA</b>					
<b>STUDIO ARCHEOLOGICO</b> Schede delle presenze archeologiche e delle unità di ricognizione	COMMESSA IA95	LOTTO 13 R 22	CODIFICA SH	DOCUMENTO AH0001 001	REV. C	FOGLIO 119 di 126

<b>N° U.R.</b>	<b>96</b>	<b>Tipologia di settore</b>	extraurbano	<b>Data di compilazione</b>	31/05/2021
----------------	-----------	-----------------------------	-------------	-----------------------------	------------

**Strade di accesso**

strada statale 407 Basentana (SS 407)

**Limiti topografici**

Terreno a S-O della SS Basentana

Estensione dell'U.R. in mq

13400

Quota max

Quota min

Quota

104

Geomorfologia

 Ampi versanti a  
 pendenze elevate,  
 acclivi o molto acclivi

Bacino idrografico

Basento

Geologia

 Suoli delle colline  
 argillose

Carta geologica

**POSIZIONAMENTO TOPOGRAFICO**

Provincia: MT

Comune: Ferrandina

Località: Orto la Noce

Frazione:

Toponimo:

**Cartografia di riferimento**

CTR

Rif. IGM/CTR

200-I-SE Borgo S. Elia

Rif. Catasto

**Tipologia di ricognizione**

sistematica

Foto 1



Foto 2



Foto 3

**Grado e condizioni di visibilità**

Visibilità alta

**Stato/uso del suolo**

coltivato

**Tipo di vegetazione o coltura**

uliveto

**Osservazioni sulla visibilità**

uliveto con terreno arato con all'interno numerosi ciottoli di piccole dimensioni sparsi

**Osservazioni**
**Siti compresi nella U.R.**
**Ricognitori** Giuseppina Simona Crupi, Maria Domenica Pasquino

LINEA POTENZA-METAPONTO  
INTERVENTI DI VELOCIZZAZIONE TRATTA GRASSANO-  
BERNALDA  
INTERVENTI TRA GRASSANO E FERRANDINA  
PROGETTO DI FATTIBILITA' TECNICA ED ECONOMICA

STUDIO ARCHEOLOGICO  
Schede delle presenze archeologiche e delle  
unità di ricognizione

COMMESSA	LOTTO	CODIFICA	DOCUMENTO	REV.	FOGLIO
IA95	13 R 22	SH	AH0001 001	C	120 di 126

N° U.R.	<b>97</b>	Tipologia di settore	extraurbano	Data di compilazione	31/05/2021
---------	-----------	----------------------	-------------	----------------------	------------

**Strade di accesso**

strada statale 407 Basentana (SS 407)

**Limiti topografici**

Terreno a S-O della SS Basentana

Estensione dell'U.R. in mq

Quota max  Quota min  Quota

Geomorfologia

Bacino idrografico

Geologia

Carta geologica

**POSIZIONAMENTO TOPOGRAFICO**

Provincia:

Comune:

Località:

Frazione:

Toponimo:

**Cartografia di riferimento**

CTR

Rif. IGM/CTR

Rif. Catasto

Tipologia di ricognizione

Foto 1



Foto 2



Foto 3



**Grado e condizioni di visibilità**

Visibilità nulla

**Stato/uso del suolo**

coltivato

**Tipo di vegetazione o coltura**

uliveto

**Osservazioni sulla visibilità**

campo con canne di media altezza e giovani ulivi sparsi

**Osservazioni**

**Siti compresi nella U.R.**

Ricognitori



	<b>LINEA POTENZA–METAPONTO</b> <b>INTERVENTI DI VELOCIZZAZIONE TRATTA GRASSANO–</b> <b>BERNALDA</b> <b>INTERVENTI TRA GRASSANO E FERRANDINA</b> <b>PROGETTO DI FATTIBILITA' TECNICA ED ECONOMICA</b>					
<b>STUDIO ARCHEOLOGICO</b> <b>Schede delle presenze archeologiche e delle</b> <b>unità di ricognizione</b>	COMMESSA IA95	LOTTO 13 R 22	CODIFICA SH	DOCUMENTO AH0001 001	REV. C	FOGLIO 121 di 126

<b>N° U.R.</b>	<b>98</b>	<b>Tipologia di settore</b>	extraurbano	<b>Data di compilazione</b>	31/05/2021
----------------	-----------	-----------------------------	-------------	-----------------------------	------------

**Strade di accesso**

strada statale 407 Basentana (SS 407)

**Limiti topografici**

Terreno a S-O della SS Basentana

Estensione dell'U.R. in mq

3300

Quota max

Quota min

Quota 104

Geomorfologia

Ampi versanti a pendenze elevate, acclivi o molto acclivi

Bacino idrografico

Basento

Geologia

Suoli delle colline argillose

Carta geologica

**POSIZIONAMENTO TOPOGRAFICO**

Provincia: MT

Comune: Ferrandina

Località: Orto la Noce

Frazione:

Toponimo:

**Cartografia di riferimento**

CTR

Rif. IGM/CTR

200-I-SE Borgo S. Elia

Rif. Catasto

**Tipologia di ricognizione**

sistematica

Foto 1



Foto 2



Foto 3

**Grado e condizioni di visibilità**

Visibilità nulla

**Stato/uso del suolo**

coltivato

**Tipo di vegetazione o coltura**

uliveto

**Osservazioni sulla visibilità**

uliveto con vegetazione spontanea alta

**Osservazioni**

**Siti compresi nella U.R.**

**Ricognitori** Giuseppina Simona Crupi, Maria Domenica Pasquino

	<b>LINEA POTENZA-METAPONTO</b> <b>INTERVENTI DI VELOCIZZAZIONE TRATTA GRASSANO-BERNALDA</b> <b>INTERVENTI TRA GRASSANO E FERRANDINA</b> <b>PROGETTO DI FATTIBILITA' TECNICA ED ECONOMICA</b>					
<b>STUDIO ARCHEOLOGICO</b> <b>Schede delle presenze archeologiche e delle unità di ricognizione</b>	COMMESSA IA95	LOTTO 13 R 22	CODIFICA SH	DOCUMENTO AH0001 001	REV. C	FOGLIO 122 di 126

<b>N° U.R.</b>	<b>99</b>	<b>Tipologia di settore</b>	extraurbano	<b>Data di compilazione</b>	31/05/2021
----------------	-----------	-----------------------------	-------------	-----------------------------	------------

**Strade di accesso**

strada statale 407 Basentana (SS 407)

**Limiti topografici**

Terreno a S-O della SS Basentana

Estensione dell'U.R. in mq

5950

Quota max

Quota min

Quota 104

Geomorfologia

Ampi versanti a pendenze elevate, acclivi o molto acclivi

Bacino idrografico

Basento

Geologia

Suoli delle colline argillose

Carta geologica

**POSIZIONAMENTO TOPOGRAFICO**

Provincia: MT

Comune: Ferrandina

Località: Orto la Noce

Frazione:

Toponimo:

**Cartografia di riferimento**

CTR

Rif. IGM/CTR

Rif. Catasto

**Tipologia di ricognizione**

sistematica

Foto 1



Foto 2



Foto 3

**Grado e condizioni di visibilità**

Visibilità medio-alta

**Stato/uso del suolo**

coltivato

**Tipo di vegetazione o coltura**

uliveto e frutteto

**Osservazioni sulla visibilità**

uliveto e frutteto con terreno fresato con all'interno sparsi numerosi ciottoli di piccole dimensioni, bordato a nord e a sud da canneto e macchia mediterranea

**Osservazioni**
**Siti compresi nella U.R.**

 Ricognitori **Giuseppina Simona Crupi, Maria Domenica Pasquino**

	<b>LINEA POTENZA-METAPONTO</b> <b>INTERVENTI DI VELOCIZZAZIONE TRATTA GRASSANO-  BERNALDA</b> <b>INTERVENTI TRA GRASSANO E FERRANDINA</b> <b>PROGETTO DI FATTIBILITA' TECNICA ED ECONOMICA</b>					
<b>STUDIO ARCHEOLOGICO</b> <b>Schede delle presenze archeologiche e delle  unità di ricognizione</b>	COMMESSA IA95	LOTTO 13 R 22	CODIFICA SH	DOCUMENTO AH0001 001	REV. C	FOGLIO 123 di 126

<b>N° U.R.</b>	<b>100</b>	<b>Tipologia di settore</b>	extraurbano	<b>Data di compilazione</b>	31/05/2021
----------------	------------	-----------------------------	-------------	-----------------------------	------------

**Strade di accesso**

strada statale 407 Basentana (SS 407)

**Limiti topografici**

Terreno a S-O della SS Basentana

**Estensione dell'U.R. in mq**

5350

**Quota max**
**Quota min**
**Quota** 104

**Geomorfologia**

Ampi versanti a  
pendenze elevate,  
acclivi o molto acclivi

**Bacino idrografico**

Basento

**Geologia**

Suoli delle colline  
argillose

**Carta geologica**
**POSIZIONAMENTO TOPOGRAFICO**
**Provincia:** MT

**Comune:** Ferrandina

**Località:** Orto la Noce

**Frazione:**
**Toponimo:**
**Cartografia di riferimento**

CTR

**Rif. IGM/CTR**

200-I-SE Borgo S. Elia

**Rif. Catasto**
**Tipologia di ricognizione**

sistematica

**Foto 1**

**Foto 2**

**Foto 3**

**Grado e condizioni di visibilità**

Visibilità nulla

**Stato/uso del suolo**

coltivato

**Tipo di vegetazione o coltura**

uliveto

**Osservazioni sulla visibilità**

uliveto con vegetazione spontanea alta

**Osservazioni**
**Siti compresi nella U.R.**
**Ricognitori** Giuseppina Simona Crupi, Maria Domenica Pasquino

	<b>LINEA POTENZA–METAPONTO</b> <b>INTERVENTI DI VELOCIZZAZIONE TRATTA GRASSANO–</b> <b>BERNALDA</b> <b>INTERVENTI TRA GRASSANO E FERRANDINA</b> <b>PROGETTO DI FATTIBILITA' TECNICA ED ECONOMICA</b>					
<b>STUDIO ARCHEOLOGICO</b> <b>Schede delle presenze archeologiche e delle</b> <b>unità di ricognizione</b>	COMMESSA IA95	LOTTO 13 R 22	CODIFICA SH	DOCUMENTO AH0001 001	REV. C	FOGLIO 124 di 126

<b>N° U.R.</b>	<b>101</b>	<b>Tipologia di settore</b>	extraurbano	<b>Data di compilazione</b>	31/05/2021
----------------	------------	-----------------------------	-------------	-----------------------------	------------

**Strade di accesso**

strada statale 407 Basentana (SS 407)

**Limiti topografici**

Terreno a S-O della SS Basentana

Estensione dell'U.R. in mq

6570

Quota max

Quota min

Quota 95

Geomorfologia

Ampi versanti a pendenze elevate, acclivi o molto acclivi

Bacino idrografico

Basento

Geologia

Suoli delle colline argillose

Carta geologica

**POSIZIONAMENTO TOPOGRAFICO**

Provincia: MT

Comune: Ferrandina

Località: Orto la Noce

Frazione:

Toponimo:

**Cartografia di riferimento**

CTR

Rif. IGM/CTR

200-I-SE Borgo S. Elia

Rif. Catasto

Tipologia di ricognizione

sistematica

Foto 1



Foto 2

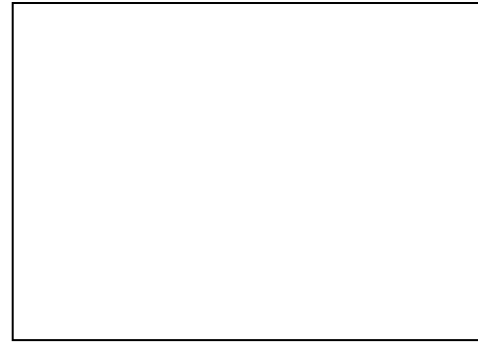

Foto 3

**Grado e condizioni di visibilità**

Visibilità nulla

**Stato/uso del suolo**

coltivato

**Tipo di vegetazione o coltura**

uliveto e frutteto

**Osservazioni sulla visibilità**

uliveto con alberi da frutto e vegetazione spontanea alta

**Osservazioni**

**Siti compresi nella U.R.**

**Ricognitori** Giuseppina Simona Crupi, Maria Domenica Pasquino

	<b>LINEA POTENZA-METAPONTO</b> <b>INTERVENTI DI VELOCIZZAZIONE TRATTA GRASSANO-BERNALDA</b> <b>INTERVENTI TRA GRASSANO E FERRANDINA</b> <b>PROGETTO DI FATTIBILITA' TECNICA ED ECONOMICA</b>					
<b>STUDIO ARCHEOLOGICO</b> <b>Schede delle presenze archeologiche e delle unità di ricognizione</b>	COMMESSA IA95	LOTTO 13 R 22	CODIFICA SH	DOCUMENTO AH0001 001	REV. C	FOGLIO 125 di 126

<b>N° U.R.</b>	<b>102</b>	<b>Tipologia di settore</b>	extraurbano	<b>Data di compilazione</b>	31/05/2021
----------------	------------	-----------------------------	-------------	-----------------------------	------------

**Strade di accesso**

strada statale 407 Basentana (SS 407)

**Limiti topografici**

Terreno a S-O della SS Basentana

Estensione dell'U.R. in mq

4500

Quota max

Quota min

Quota 95

Geomorfologia

Ampi versanti a pendenze elevate, acclivi o molto acclivi

Bacino idrografico

Basento

Geologia

Suoli delle colline argillose

Carta geologica

**POSIZIONAMENTO TOPOGRAFICO**

Provincia: MT

Comune: Ferrandina

Località: Orto la Noce

Frazione:

Toponimo:

**Cartografia di riferimento**

CTR

Rif. IGM/CTR

200-I-SE Borgo S. Elia

Rif. Catasto

Tipologia di ricognizione

sistematica

Foto 1



Foto 2



Foto 3

**Grado e condizioni di visibilità**

Visibilità nulla

**Stato/uso del suolo**

coltivato

**Tipo di vegetazione o coltura**

uliveto

**Osservazioni sulla visibilità**

uliveto con alberi da frutta sparsi e vegetazione spontanea alta

**Osservazioni**

**Siti compresi nella U.R.**

 Ricognitori

	<b>LINEA POTENZA-METAPONTO</b> <b>INTERVENTI DI VELOCIZZAZIONE TRATTA GRASSANO-BERNALDA</b> <b>INTERVENTI TRA GRASSANO E FERRANDINA</b> <b>PROGETTO DI FATTIBILITA' TECNICA ED ECONOMICA</b>					
<b>STUDIO ARCHEOLOGICO</b> <b>Schede delle presenze archeologiche e delle unità di ricognizione</b>	COMMESSA IA95	LOTTO 13 R 22	CODIFICA SH	DOCUMENTO AH0001 001	REV. C	FOGLIO 126 di 126

<b>N° U.R.</b>	<b>103</b>	<b>Tipologia di settore</b>	extraurbano	<b>Data di compilazione</b>	31/05/2021
----------------	------------	-----------------------------	-------------	-----------------------------	------------

**Strade di accesso**

strada statale 407 Basentana (SS 407)

**Limiti topografici**

Terreno a S-O della SS Basentana

Estensione dell'U.R. in mq

3300

Quota max

Quota min

Quota 95

Geomorfologia

Ampi versanti a pendenze elevate, acclivi o molto acclivi

Bacino idrografico

Basento

Geologia

Suoli delle colline argillose

Carta geologica

**POSIZIONAMENTO TOPOGRAFICO**

Provincia: MT

Comune: Ferrandina

Località: Orto la Noce

Frazione:

Toponimo:

**Cartografia di riferimento**

CTR

Rif. IGM/CTR

200-I-SE Borgo S. Elia

Rif. Catasto

**Tipologia di ricognizione**

sistematica

Foto 1



Foto 2



Foto 3

**Grado e condizioni di visibilità**

Visibilità nulla

**Stato/uso del suolo**

incolto

**Tipo di vegetazione o coltura**

vegetazione spontanea

**Osservazioni sulla visibilità**

campo con vegetazione spontanea alta e pendenza del suolo est-ovest e sud-nord

**Osservazioni**
**Siti compresi nella U.R.**

 Ricognitori