

COMMITTENTE:



PROGETTAZIONE:



U.O. ARCHITETTURA, AMBIENTE E TERRITORIO
S.O. AMBIENTE

PROGETTO FATTIBILITA' TECNICA ECONOMICA

LINEA POTENZA-METAPONTO

INTERVENTI DI VELOCIZZAZIONE TRATTA GRASSANO-BERNALDA

GENERALE

ANALISI VINCOLI E PIANIFICAZIONE URBANISTICA

Allegato I – Aree protette, beni paesaggistici e beni culturali

SCALA:

-

COMMESSA LOTTO FASE ENTE TIPO DOC OPERA/DISCIPLINA PROGR REV

I A 9 5 0 3 R 2 2 R H I M 0 0 0 0 0 0 1 C

Rev.	Descrizione	Redatto	Data	Verificato	Data	Approvato	Data	Autorizzato Data
A	Emissione per commenti	A. Colonna	Luglio 2021	A. Ciprigno G. Dajelli	Luglio 2021	I. D'Amore	Luglio 2021	C. Ercolani Febbraio 2022
B	Emissione esecutiva	A. Colonna	Dicembre 2021	A. Ciprigno G. Dajelli	Dicembre 2021	I. D'Amore	Dicembre 2021	ITALFERR S.p.A. Dott.ssa Carolina Ercolani Ordine Agrotecnici e Agrotecnici Laureati di Roma, Rieti e Viterbo 1645
C	Emissione a seguito di richiesta integrazioni CSLPP	A. Ciprigno	Febbraio 2022	G. Dajelli	Febbraio 2022	I. D'Amore	Febbraio 2022	



LINEA POTENZA-METAPONTO
INTERVENTI DI VELOCIZZAZIONE TRATTA
GRASSANO-BERNALDA – LOTTO 1
PROGETTO DI FATTIBILITÀ TECNICA ECONOMICA

GENERALE
ANALISI URBANISTICA E VINCOLI

PROGETTO	LOTTO	CODIFICA	DOCUMENTO	REV.	FOGLIO
IA95	03	R 22 RH	IM 0000 001	C	2 di 13

Ricognizione delle aree di interesse naturalistico vincolate

Siti della Rete Natura 2000 - Direttiva 92/43/CEE

SITI DELLA RETE NATURA 2000

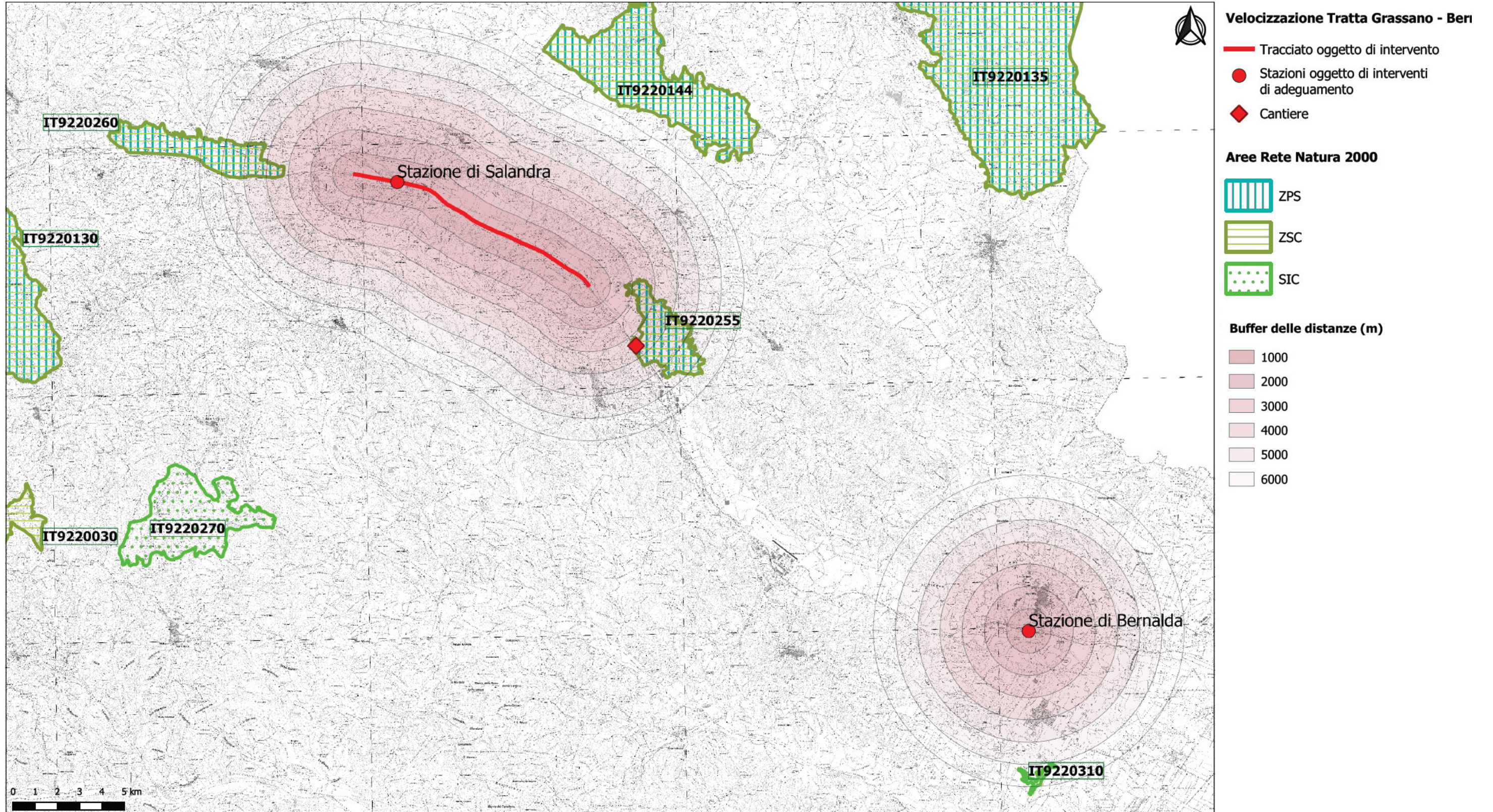

SITI DELLA RETE NATURA 2000

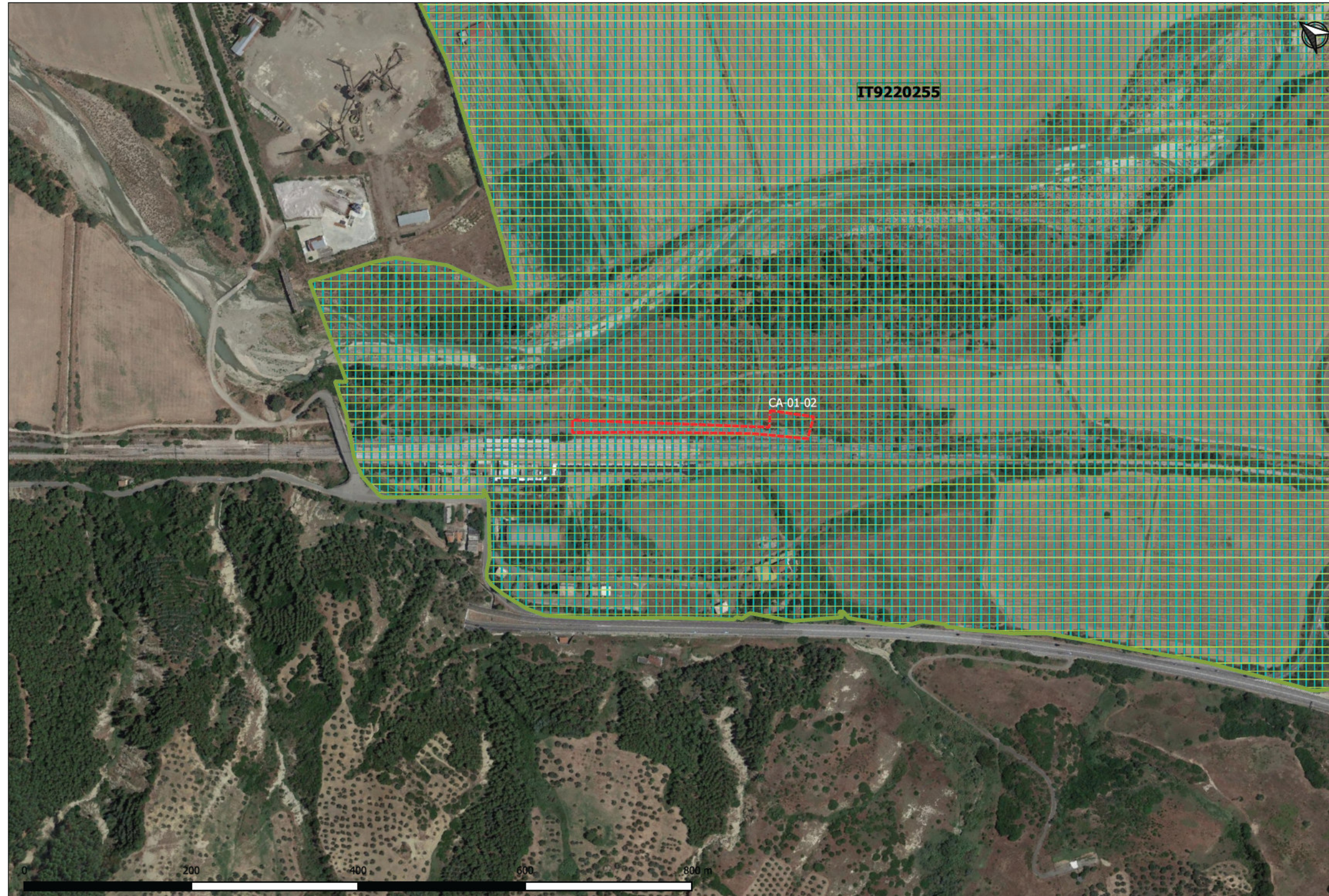

Velocizzazione Tratta Grassano - Bernalda

Cantiere CA-01-02

Aree Rete Natura 2000

ZPS

ZSC

SIC

SCALO DI FERRANDINA (INTERFERENZA DEL CANTIERE ARMAMENTO CA-01-02 CON LA ZSC-ZPS “VALLE DEL BASENTO – SCALO DI FERRANDINA”)

	<p style="text-align: center;">LINEA POTENZA-METAPONTO INTERVENTI DI VELOCIZZAZIONE TRATTA GRASSANO-BERNALDA – LOTTO 1 PROGETTO DI FATTIBILITÀ TECNICA ECONOMICA</p>					
<p style="text-align: center;">AMBIENTE ANALISI URBANISTICA E VINCOLI</p>	PROGETTO IA95	LOTTO 03	CODIFICA R 22 RH	DOCUMENTO IM 0000 001	REV. C	FOGLIO 5 di 13

Ricognizione delle aree di interesse naturalistico vincolate

Aree Naturali Protette - L. n. 394 del 1991

AREE NATURALI PROTETTE

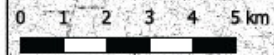
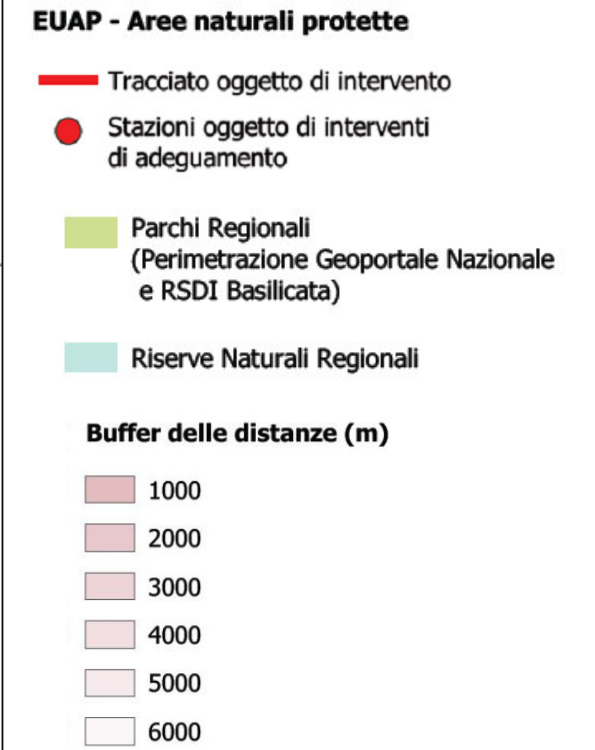
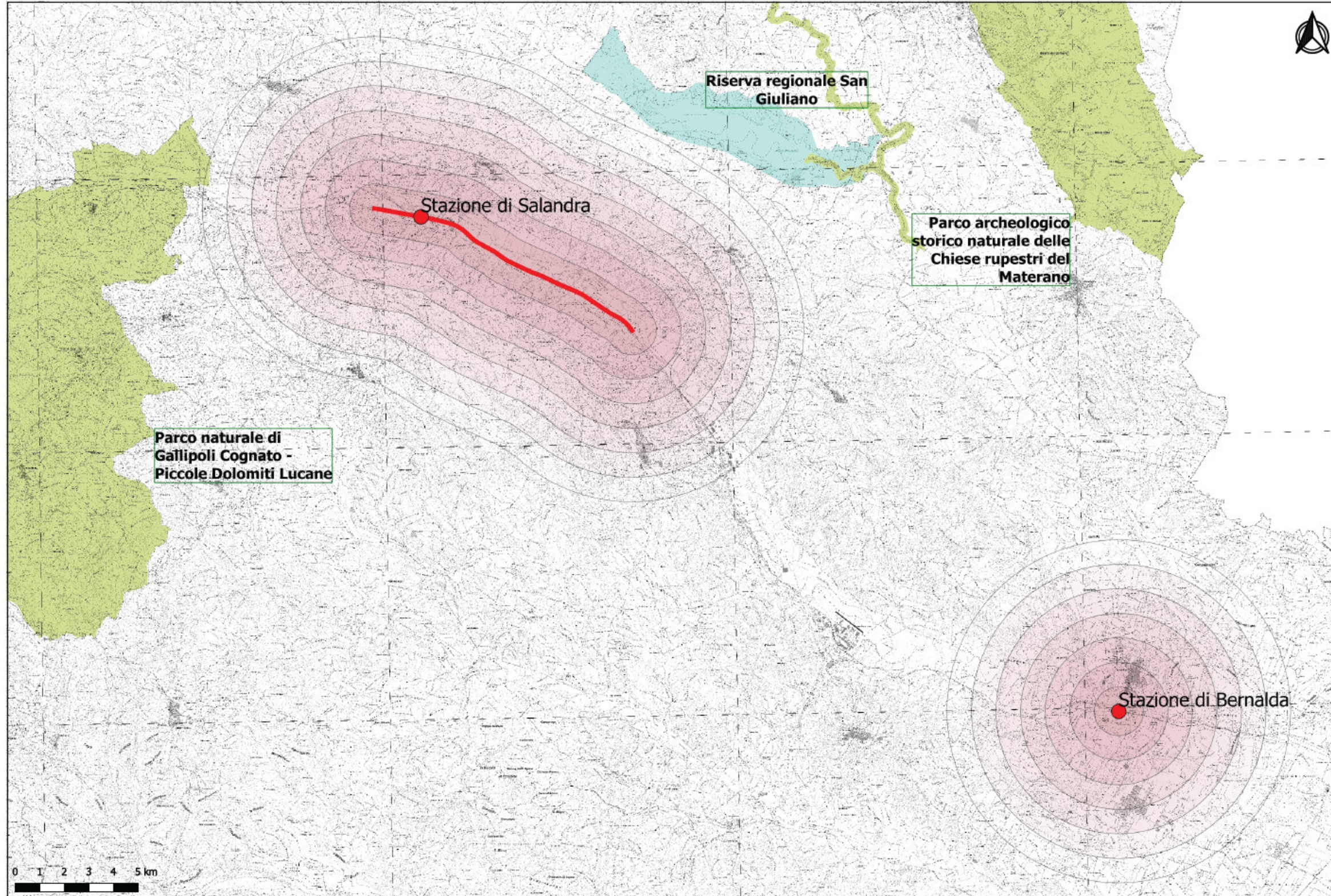

	<p style="text-align: center;">LINEA POTENZA-METAPONTO INTERVENTI DI VELOCIZZAZIONE TRATTA GRASSANO-BERNALDA – LOTTO 1 PROGETTO DI FATTIBILITÀ TECNICA ECONOMICA</p>					
<p style="text-align: center;">AMBIENTE ANALISI URBANISTICA E VINCOLI</p>	PROGETTO IA95	LOTTO 03	CODIFICA R 22 RH	DOCUMENTO IM 0000 001	REV. C	FOGLIO 7 di 13



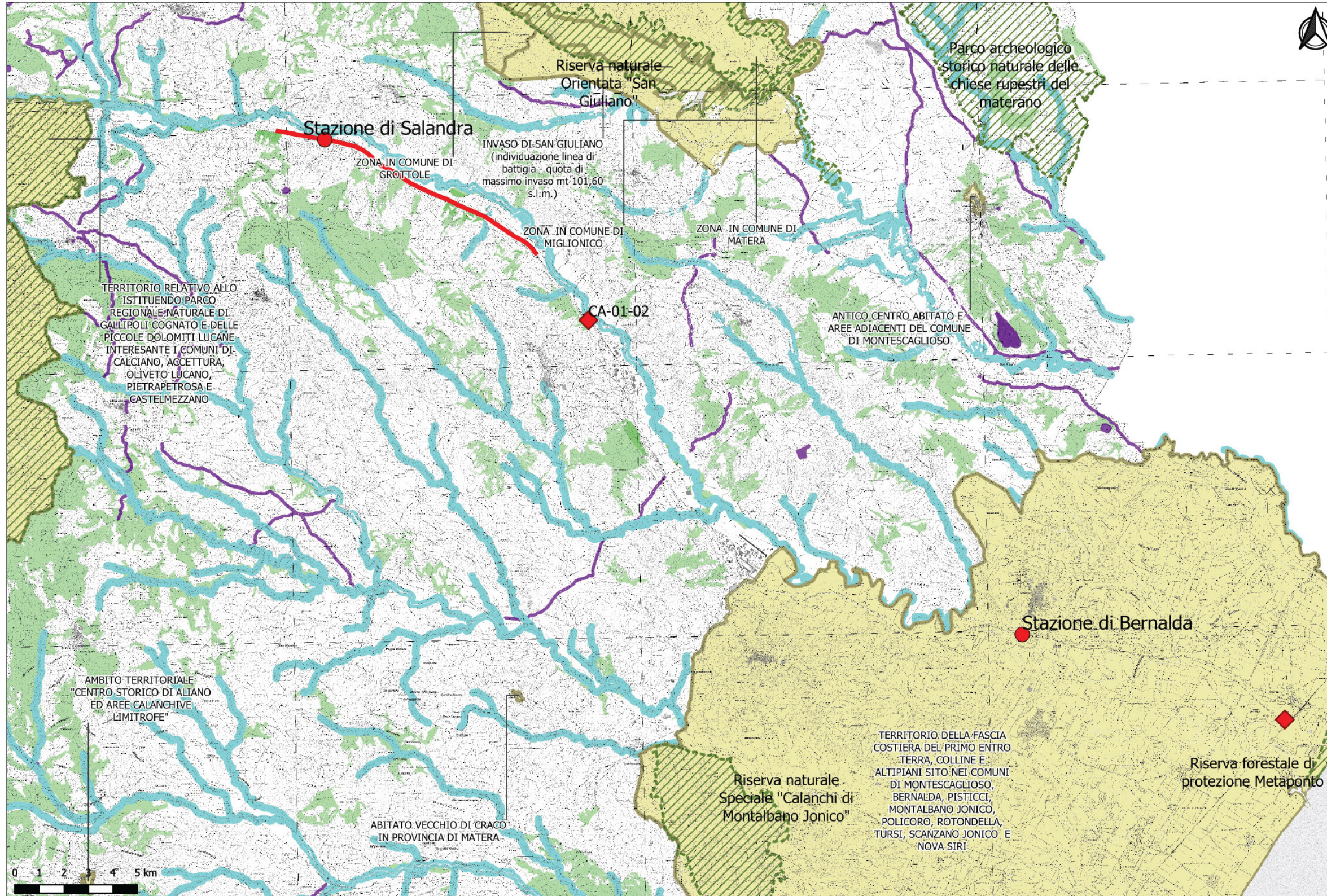

Ricognizione dei beni culturali e paesaggistici vincolati

Beni tutelati di cui alla parte II e III del D.Lgs 42/200

BENI CULTURALI E PAESAGGISTICI



Vincoli ex art. 142 D.Lgs. 42/2004

-  Fiumi torrenti e corsi d'acqua e relativa fascia di rispetto
-  Territori coperti da foreste e boschi
-  Zone di interesse archeologico
-  Parchi e riserve

Vincoli ex art. 136 D.Lgs. 42/2004

-  Aree di notevole interesse pubblico



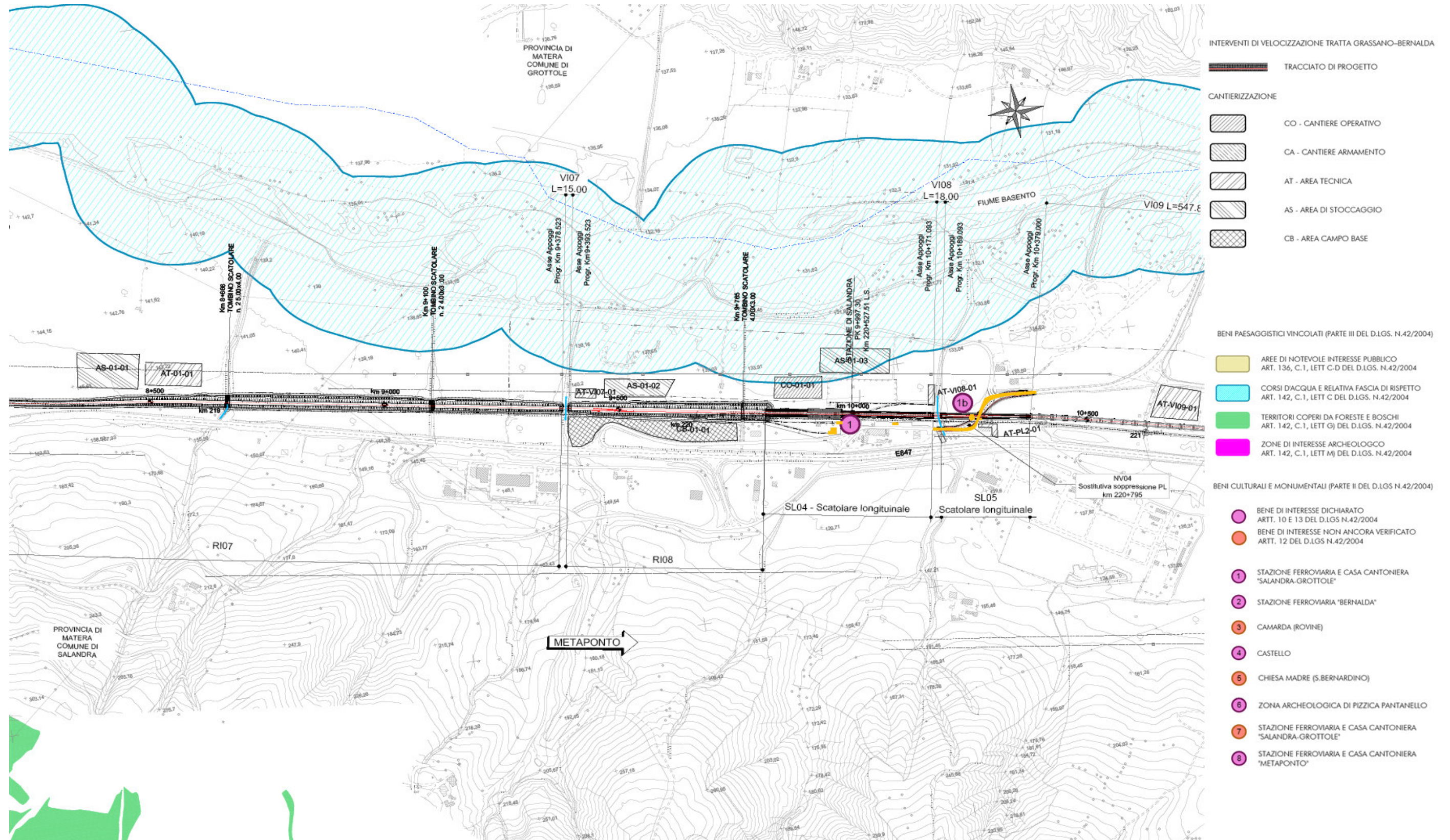



BENI CULTURALI E PAESAGGISTICI

INTERVENTI DI VELOCIZZAZIONE TRATTA GRASSANO-BERNALDA

- | | |
|---|-------------------------|
|  | TRACCIATO DI PROGETTO |
| CANTIERIZZAZIONE | |
|  | CO - CANTIERE OPERATIVO |
|  | CA - CANTIERE ARMAMENTO |
|  | AT - AREA TECNICA |
|  | AS - AREA DI STOCCAGGIO |
|  | CB - AREA CAMPO BASE |

BENI PAESAGGISTICI VINCOLATI (PARTE III DEL D.LGS. N.42/2004)

- | | |
|---|---|
|  | AREE DI NOTEVOLE INTERESSE PUBBLICO
ART. 136, C.1, LETT C-D DEL D.LGS. N.42/2004 |
|  | CORSI D'ACQUA E RELATIVA FASCIA DI RISPETTO
ART. 142, C.1, LETT C DEL D.LGS. N.42/2004 |
|  | TERRITORI COPERTI DA FORESTE E BOSCHI
ART. 142, C.1, LETT G) DEL D.LGS. N.42/2004 |
|  | ZONE DI INTERESSE ARCHEOLOGICO
ART. 142, C.1, LETT M) DEL D.LGS. N.42/2004 |

BENI CULTURALI E MONUMENTALI (PARTE II DEL D.LGS N.42/2004)

- | | |
|---|---|
|  | BENE DI INTERESSE DICHIARATO
ARTT. 10 E 13 DEL D.LGS N.42/2004 |
|  | BENE DI INTERESSE NON ANCORA VERIFICATO
ARTT. 12 DEL D.LGS N.42/2004 |
|  | STAZIONE FERROVIARIA E CASA CANTONIERA
"SALANDRA-GROTTOLE" |
|  | STAZIONE FERROVIARIA "BERNALDA" |
|  | CAMARDA (ROVINE) |
|  | CASTELLO |
|  | CHIESA MADRE (S.BERNARDINO) |
|  | ZONA ARCHEOLOGICA DI PIZZICA PANTANELLO |
|  | STAZIONE FERROVIARIA E CASA CANTONIERA
"SALANDRA-GROTTOLE" |
|  | STAZIONE FERROVIARIA E CASA CANTONIERA
"METAPONTO" |

BENI CULTURALI E PAESAGGISTICI

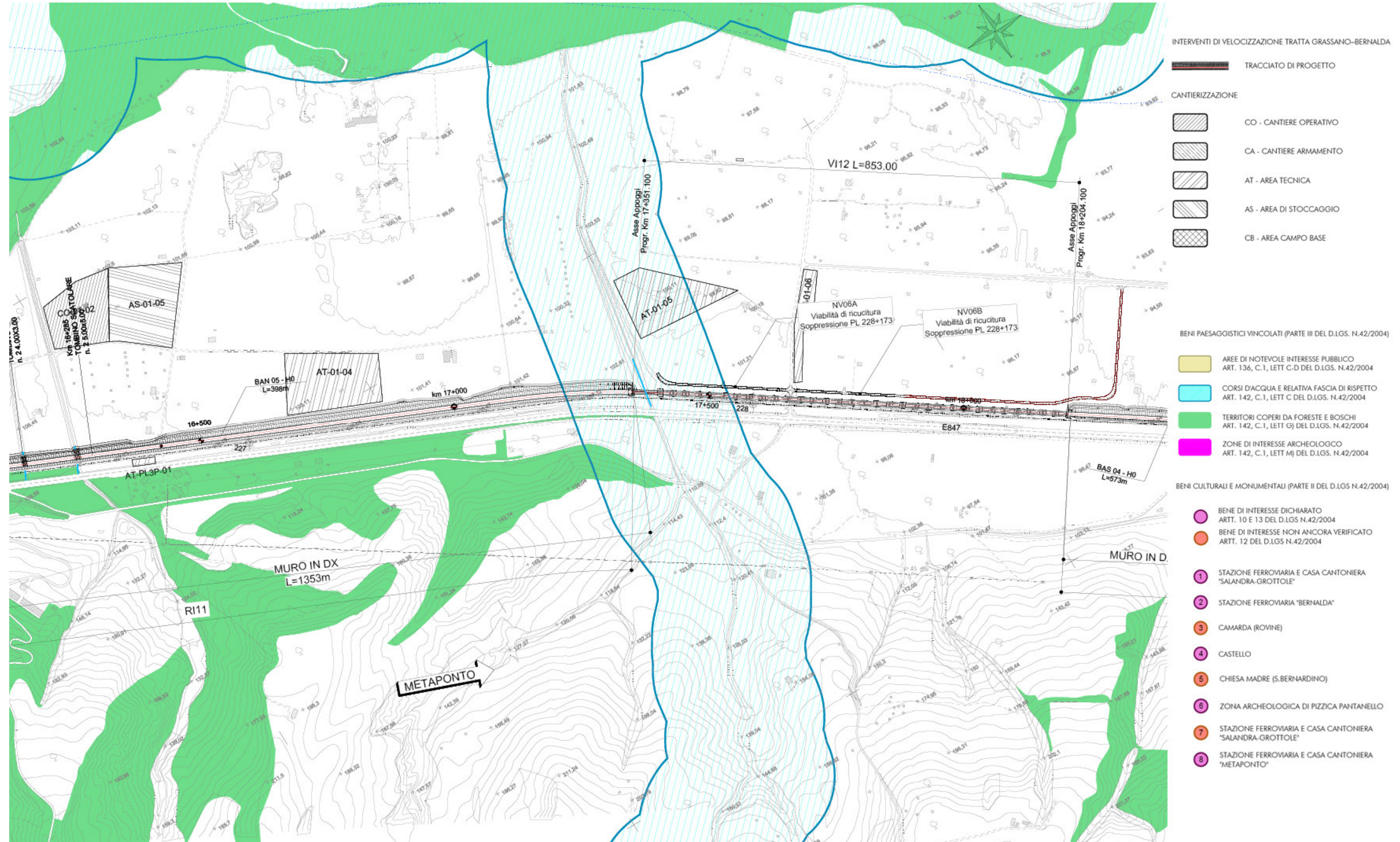

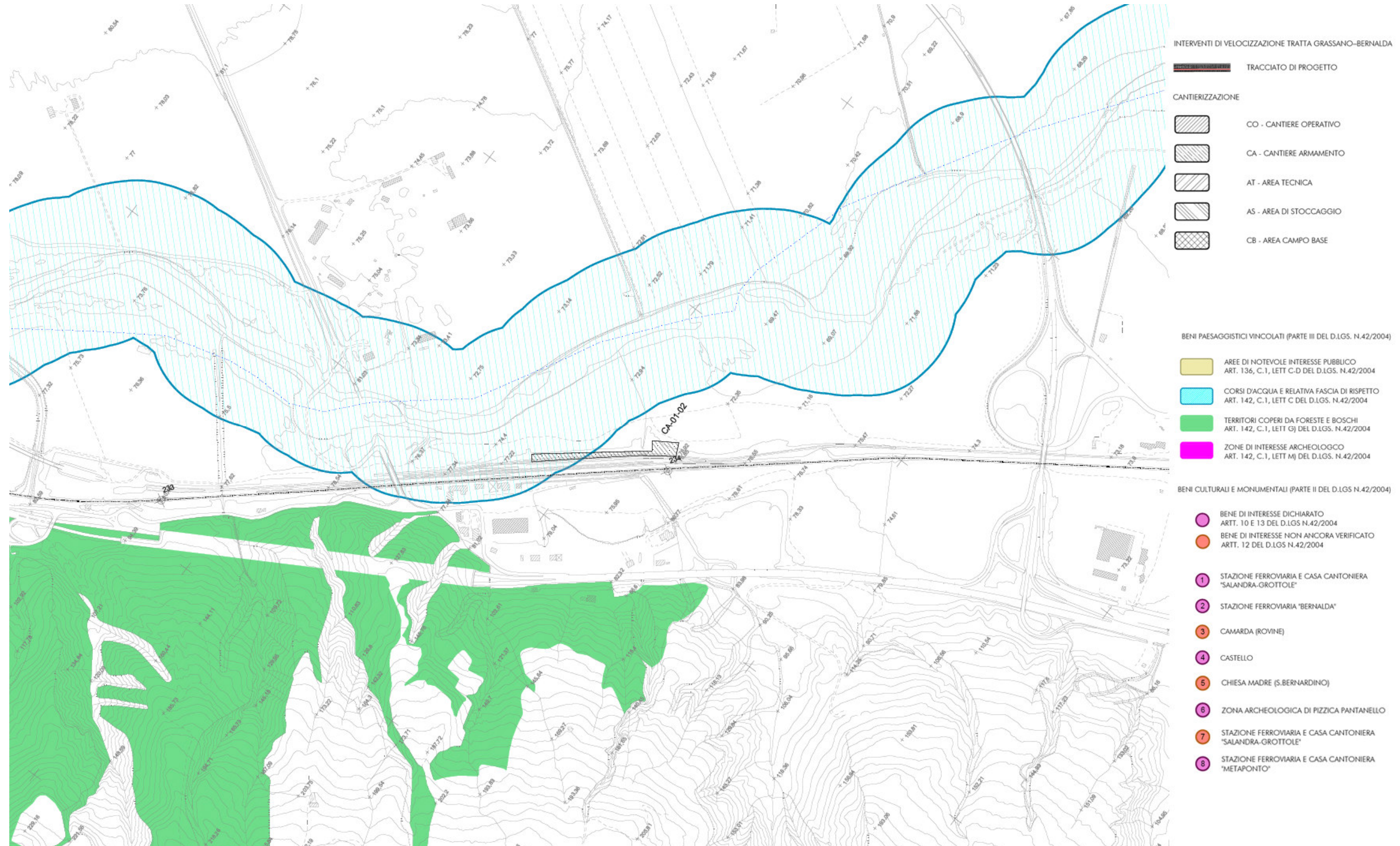
BENI CULTURALI E PAESAGGISTICI

BENI CULTURALI E PAESAGGISTICI



INTERVENTI DI VELOCIZZAZIONE TRATTA GRASSANO-BERNALDA

- TRACCIATO DI PROGETTO**
- CANTIERIZZAZIONE**
- CO - CANTIERE OPERATIVO
 - CA - CANTIERE ARMAMENTO
 - AT - AREA TECNICA
 - AS - AREA DI STOCCAGGIO
 - CB - AREA CAMPO BASE

BENI PAESAGGISTICI VINCOLATI (PARTE III DEL D.LGS. N.42/2004)

- AREE DI NOTEVOLE INTERESSE PUBBLICO ART. 136, C.1, LETT C-D DEL D.LGS. N.42/2004
- CORSI D'ACQUA E RELATIVA FASCIA DI RISPETTO ART. 142, C.1, LETT C DEL D.LGS. N.42/2004
- TERRITORI COPERI DA FORESTE E BOSCHI ART. 142, C.1, LETT G) DEL D.LGS. N.42/2004
- ZONE DI INTERESSE ARCHEOLOGICO ART. 142, C.1, LETT M) DEL D.LGS. N.42/2004

BENI CULTURALI E MONUMENTALI (PARTE II DEL D.LGS N.42/2004)

- BENE DI INTERESSE DICHIARATO ARTT. 10 E 13 DEL D.LGS N.42/2004
- BENE DI INTERESSE NON ANCORA VERIFICATO ARTT. 12 DEL D.LGS N.42/2004
- 1 STAZIONE FERROVIARIA E CASA CANTONIERA "SALANDRA-GROTTOLE"
- 2 STAZIONE FERROVIARIA "BERNALDA"
- 3 CAMARDA (ROVINE)
- 4 CASTELLO
- 5 CHIESA MADRE (S.BERNARDINO)
- 6 ZONA ARCHEOLOGICA DI PIZZICA PANTANELLO
- 7 STAZIONE FERROVIARIA E CASA CANTONIERA "SALANDRA-GROTTOLE"
- 8 STAZIONE FERROVIARIA E CASA CANTONIERA "METAPONTO"



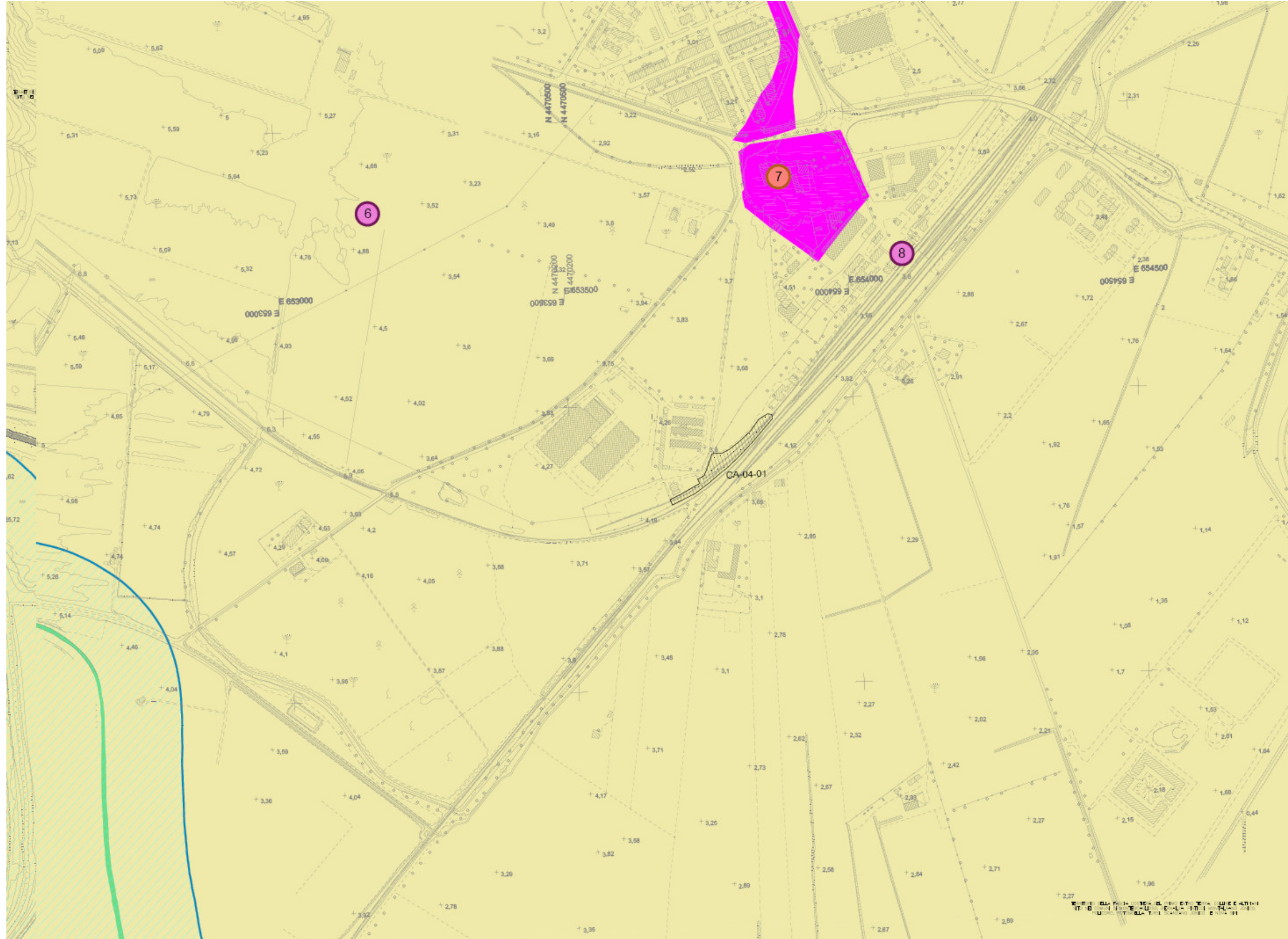

BENI CULTURALI E PAESAGGISTICI







INTERVENTI DI VELOCIZZAZIONE TRATTA GRASSANO-BERNALDA

TRACCIATO DI PROGETTO

CANTIERIZZAZIONE

-  CO - CANTIERE OPERATIVO
-  CA - CANTIERE ARMAMENTO
-  AT - AREA TECNICA
-  AS - AREA DI STOCCAGGIO
-  CB - AREA CAMPO BASE

BENI PAESAGGISTICI VINCOLATI (PARTE III DEL D.LGS. N.42/2004)

-  AREE DI NOTEVOLE INTERESSE PUBBLICO ART. 136, C.1, LETT C-D DEL D.LGS. N.42/2004
-  CORSI D'ACQUA E RELATIVA FASCIA DI RISPETTO ART. 142, C.1, LETT C DEL D.LGS. N.42/2004
-  TERRITORI COPERI DA FORESTE E BOSCHI ART. 142, C.1, LETT G) DEL D.LGS. N.42/2004
-  ZONE DI INTERESSE ARCHEOLOGICO ART. 142, C.1, LETT M) DEL D.LGS. N.42/2004

BENI CULTURALI E MONUMENTALI (PARTE II DEL D.LGS N.42/2004)

-  BENE DI INTERESSE DICHIARATO ARTT. 10 E 13 DEL D.LGS N.42/2004
-  BENE DI INTERESSE NON ANCORA VERIFICATO ARTT. 12 DEL D.LGS N.42/2004
-  1 STAZIONE FERROVIARIA E CASA CANTONIERA "SALANDRA-GROTTOLE"
-  2 STAZIONE FERROVIARIA "BERNALDA"
-  3 CAMARDA (ROVINE)
-  4 CASTELLO
-  5 CHIESA MADRE (S.BERNARDINO)
-  6 ZONA ARCHEOLOGICA DI PIZZICA PANTANELLO
-  7 STAZIONE FERROVIARIA E CASA CANTONIERA "SALANDRA-GROTTOLE"
-  8 STAZIONE FERROVIARIA E CASA CANTONIERA "METAPONTO"